



**EDITAL DE CONCORRÊNCIA PUBLICA ELETRÔNICA Nº 05/2025**

**PROCESSO ADMINISTRATIVO Nº 1415/2025**

**Objeto:** Contratação de empresa especializada para construção de UBS no bairro da Água Fria, conforme Proposta 07636.1690001/24-008, conforme condições estabelecidas nesse instrumento convocatório e nos seguintes anexos:

<b>CONCORRÊNCIA ELETRÔNICA:</b>  05/2025  <b>TIPO: MENOR PREÇO GLOBAL</b>	<b>Acolhimento/Abertura/Divulgação de Propostas:</b>  <b>09 h 00 min do dia <u>15/04/2025</u></b>  Início da sessão / disputa de lances:  <b>09 h 00 min do dia <u>29/05/2025</u></b>  Será sempre considerado o horário de Brasília (DF) para todas as indicações de tempo constantes neste edital.
---	--

**PREÂMBULO**

A **PREFEITURA MUNICIPAL DE CAJAMAR**, por intermédio da **SECRETARIA DA SAÚDE**, torna público que realizará licitação nos seguintes termos:

**Licitação Exclusiva ME/EPP?** Não

**Visita Técnica?** Não

**Modo de Disputa:** Aberto

**Valor de Referência:** Conforme **Item X do Edital**

**Critério de Julgamento:** Menor preço global

**Regime De Execução:** Preço Unitário

**Sistema da concorrência eletrônica:** BLL Compras disponível em <https://bll.org.br/>

A licitação e a contratação dela decorrente são reguladas pelas condições específicas e gerais da concorrência e pelo disposto nos demais anexos do edital.

A licitação será regida pela Lei Federal nº 14.133, de 2021, pela Lei Complementar Federal nº 123, de 2006, pelo Decreto Municipal nº 7.139 de 2024, bem como as suas devidas alterações.

A licitante deverá observar os descritivos de cada item constantes deste edital, a apresentação de proposta subentende que a licitante observou os descritivos e que cumpre plenamente as exigências do edital.

Subscritor	Ordenador de despesa
Patrick Carnelos	Daniel Freitas



## Sumário

1. CONSIDERAÇÕES INICIAIS.....	3
2. SISTEMA DA CONCORRÊNCIA ELETRÔNICA:.....	3
3. DO REGULAMENTO OPERACIONAL DO CERTAME .....	4
4. DO CREDENCIAMENTO .....	5
5. DAS CONDIÇÕES DE PARTICIPAÇÃO .....	6
6. DAS PROPOSTAS .....	9
7. DA ABERTURA DA SESSÃO .....	11
8. DA FASE DE JULGAMENTO .....	13
9. DA HABILITAÇÃO .....	15
10. RECURSO.....	22
11. DA ADJUDICAÇÃO E HOMOLOGAÇÃO.....	23
12. FATURAMENTO, PAGAMENTO E RECURSOS:.....	23
13. DAS DECLARAÇÕES .....	24
14. IMPUGNAÇÃO AO EDITAL E PEDIDO DE ESCLARECIMENTO: .....	25
15. DISPOSIÇÕES FINAIS .....	26
ANEXO I - TERMO DE REFERÊNCIA .....	28
ANEXO I.I – ESTUDO TÉCNICO PRELIMINAR .....	48
ANEXO I.II – CRONOGRAMA .....	62
ANEXO I.III – PLANILHA ORÇAMENTÁRIA.....	63
ANEXO I.IV - PROJETOS.....	69
ANEXO II - MODELO DE DESCRITIVO DA PROPOSTA DE PREÇOS;.....	81
ANEXO III - DECLARAÇÃO DE ELABORAÇÃO INDEPENDENTE DE PROPOSTA E ATUAÇÃO CONFORME AO MARCO LEGAL ANTICORRUPÇÃO.....	110
ANEXO IV - MODELO DE PROCURAÇÃO .....	112
ANEXO V - MODELO DE DECLARAÇÃO; .....	113
ANEXO VI - MINUTA DE CONTRATO .....	115
ANEXO VII - SANÇÕES .....	134
ANEXO VIII - MODELO DE DECLARAÇÃO DE ENQUADRAMENTO ME/EPP.....	146
ANEXO IX - DECLARAÇÃO LGPD.....	147
ANEXO X - PREÇO DE REFERENCIA .....	148

Subscritor	Ordenador de despesa
Patrick Carnelos	Daniel Freitas



**EDITAL DE CONCORRÊNCIA PÚBLICA ELETRÔNICO Nº 05/2025**

**1. CONSIDERAÇÕES INICIAIS**

**1.1. OBJETO**

1.1.1. Contratação de empresa especializada para construção de UBS no bairro da Água Fria, conforme Proposta 07636.1690001/24-008

**1.2. CRITÉRIO DE JULGAMENTO DAS PROPOSTAS:**

1.2.1. Na fase de disputa, o critério de aceitabilidade de preços no sistema de compras eletrônicas é o **VALOR MÁXIMO GLOBAL DO LOTE**, fixado no Preço de Referência (Anexo X deste Edital).

1.2.1.1. Os valores que permanecerem acima (ou com lances negativos, no caso de critério de julgamento de maior desconto) do(s) valor(es) unitário(s) máximo(s) e total(is) máximo(s) fixado(s) no Preço de Referência (Anexo X deste Edital) serão desclassificados”.

1.2.2. O julgamento das propostas será realizado de acordo com critério de **(MENOR PREÇO)**.

1.2.2.1. Na fase de disputa, o critério de aceitabilidade de preços no sistema de compras eletrônicas é a soma dos valores unitários dos itens que compõem o lote, fixada no Preço de Referência (Anexo X deste Edital)

1.2.3. Encerrada a fase de lances, após a negociação, as propostas que permanecerem acima (ou com lances negativos, no caso de critério de maior desconto) do(s) valor(es) unitário(s) máximo(s) e total(is) máximo(s) fixado(s) no Preço de Referência (Anexo X deste Edital) serão desclassificadas.”

**1.3. RECURSOS ORÇAMENTÁRIOS**

1.3.1. A despesa total orçada de R\$ 3.194.274,88 (três milhões, cento e noventa e quatro mil, duzentos e setenta e quatro reais e oitenta e oito centavos), correrá por conta da Fichas Orçamentarias nº 248; Classificação: 02.00.00-02.13.02-10.3010073.1139-4.4.90.51.00-01.000.0000; e nº 250; Classificação: 02.00.00-02.13.02-10.3010073.1139-4.4.90.51.00-05.000.0000 do exercício de 2025 (suplementada se necessário).

**2. SISTEMA DA CONCORRÊNCIA ELETRÔNICA:**

2.1. A concorrência será realizada por meio do sistema eletrônico de licitações **BLLCOMPRAS**. O endereço eletrônico para recebimento e abertura de propostas é o <https://bll.org.br/>

2.2. O edital está disponível na *internet*, nas páginas do Portal Nacional de Contratações Públicas <https://pncp.gov.br/>; <https://licitacao.cajamar.sp.gov.br/editais>.

Subscritor	Ordenador de despesa
Patrick Carnelos	Daniel Freitas



### 3. DO REGULAMENTO OPERACIONAL DO CERTAME

#### 3.1. O certame será conduzido pelo Agente de Contratação, que terá, em especial, as seguintes atribuições:

- a) Coordenar os trabalhos da equipe de apoio;
- b) Responder às questões formuladas pelos licitantes, relativas ao certame;
- c) Abrir as propostas de preços;
- d) Analisar a aceitabilidade das propostas;
- e) Desclassificar propostas, indicando os motivos;
- f) Conduzir os procedimentos relativos aos lances e à escolha da proposta ou do lance de menor preço;
- g) Verificar a proposta inicial apresentada na fase de abertura de vistas, dentro dos critérios objetivos previstos no edital;
- h) Verificar a habilitação do proponente;
- i) Declarar o vencedor;
- j) Receber, examinar e submeter os recursos à autoridade competente para julgamento;
- k) Elaborar a ata da sessão;
- l) Encaminhar o processo à autoridade superior para homologar e autorizar a contratação.

#### 3.2. Este certame licitatório obedecerá a seguinte ordem procedimental:

- a) **FASE DE INSERÇÃO DO VALOR DA PROPOSTA:** Nesta fase, no período de divulgação do certame até o último minuto previsto para a abertura da sessão, os licitantes irão inserir os valores globais de sua proposta, a qual, em hipótese alguma, poderá ser superior ao valor global estimado pelo Edital, sob pena de desclassificação de sua proposta e consequente impossibilidade de disputar a fase de lances;
- b) **FASE DE LANCES:** Nesta fase, os licitantes que cumprirem a exigências contidas na alínea “a”, irão estabelecer lances sucessivos, obedecendo o critério de **menor preço global**, dentro do tempo limite de 10 (dez) minutos estabelecidos pelo edital, assim como, suas respectivas prorrogações, os quais serão sistematicamente controlados pelo Sistema mencionado no ITEM 2 deste edital.
- c) **FASE DE ABERTURA DE VISTAS:** Nesta fase, o licitante classificado em primeiro lugar, obedecendo o critério de **menor preço global**, terá sua proposta inicial e demais exigências contidas neste edital, no Termo de Referência e nos Projetos Executivos, e demais anexos, analisada para efeito de classificação e prosseguimento para a fase seguinte. Também será analisado nesta fase, a respectiva exequibilidade da proposta informada na fase de lances, a qual deverá obedecer aos critérios legais previstos na Lei 14.133/2021 e no próprio edital.
- d) **FASE DE HABILITAÇÃO:** Nesta fase, o licitante que tiver sua proposta classificada na fase anterior, terá seus documentos de habilitação devidamente analisados, conforme as devidas exigências previstas neste instrumento convocatório;
- e) **FASE DE RECURSO:** Nesta fase, as empresas licitantes que discordarem das decisões proferidas neste certame, deverão inserir em campo específico, ou via “chat”, manifestarem as razões de seu

Subscritor	Ordenador de despesa
Patrick Carnelos	Daniel Freitas



recurso, dentro do tempo limite de 30 (trinta) minutos, improrrogáveis, a ser autorizado pelo agente de contratação;

- f) **FASE DE ADJUDICAÇÃO:** Nesta fase, o licitante que for declarado habilitado na fase de documentos de habilitação, terá o objeto adjudicado a seu favor, sendo posteriormente declarado vencedor do certame.

3.3. Nenhum licitante passará para a fase seguinte, sem o devido cumprimento das exigências contidas em cada fase, sob pena de desclassificação ou inabilitação.

#### **4. DO CREDENCIAMENTO**

- 4.1. Os interessados em participar deste certame deverão credenciar-se, previamente, perante o sistema eletrônico provido pela plataforma citada no **item 2** deste edital
- 4.2. Para ter acesso ao sistema eletrônico, os interessados deverão dispor de chave de identificação e senha pessoal, obtidas junto ao provedor do sistema eletrônico (Item 2), onde também deverão se informar a respeito do seu funcionamento e regulamento, obtendo instruções detalhadas para sua correta utilização.
- 4.3. Os interessados em se credenciar na plataforma poderão obter maiores informações na página citada no **item 2.1**, podendo sanar eventuais dúvidas pela central de atendimentos da Plataforma.
- 4.4. O licitante será responsável por todas as transações que forem efetuadas em seu nome no sistema eletrônico, assumindo como firmes e verdadeiras suas propostas e lances.
- 4.5. O uso da senha de acesso pela licitante é de sua responsabilidade exclusiva, incluindo qualquer transação por ela efetuada diretamente, ou por seu representante, não cabendo ao provedor do sistema ou ao Município de Cajamar - SP responder por eventuais danos decorrentes do uso indevido da senha, ainda que por terceiros.
- 4.6. O credenciamento junto à plataforma implica a responsabilidade do licitante ou de seu representante legal e a presunção de sua capacidade técnica para realização das transações inerentes a esta licitação.
- 4.7. A perda da senha ou a quebra de sigilo deverão ser comunicadas imediatamente ao provedor do sistema para imediato bloqueio de acesso.
- 4.8. A licitação será conduzida pelo **Agente de Contratação/Comissão** do Município de Cajamar - SP, com apoio técnico e operacional da plataforma, que atuará como provedor do sistema eletrônico para esta licitação.
- 4.9. A Documentação de Habilitação deverá ser inserida na plataforma eletrônica juntamente com o cadastro da Proposta, sob pena de inabilitação se assim não o fizer.

Subscritor	Ordenador de despesa
Patrick Carnelos	Daniel Freitas



## 5. DAS CONDIÇÕES DE PARTICIPAÇÃO

- 5.1. A presente licitação está aberta à participação de qualquer interessado cujo ramo de atividade seja compatível com o objeto da licitação e que reúnam os requisitos exigidos nos termos deste Edital.
- 5.1.1. **Quando** se tratar de licitação exclusiva ou itens exclusivos para beneficiários da Lei nº 123/06, a participação fica limitada às microempresas e às empresas de pequeno porte que, no ano-calendário de realização da licitação, ainda não tenham celebrado contratos com a Administração Pública cujos valores somados extrapolem a receita bruta máxima admitida para fins de enquadramento como empresa de pequeno porte.
- 5.1.1.1. Será concedido tratamento favorecido para as microempresas e empresas de pequeno porte, para as sociedades cooperativas mencionadas no artigo 16 da Lei nº 14.133, de 2021, para o agricultor familiar, o produtor rural pessoa física e para o microempreendedor individual - MEI, nos limites previstos da Lei Complementar nº 123, de 2006, desde que o valor estimado para o item não seja superior à receita bruta máxima admitida para fins de enquadramento como empresa de pequeno porte.
- 5.1.1.2. As Beneficiárias interessadas em participar da presente licitação e que quiserem se utilizar dos benefícios da Lei Complementar nº 123/06 (arts. 42 a 45), deverão promover a identificação da condição de beneficiária, no momento do envio da proposta eletrônica.
- 5.1.1.3. A identificação como Beneficiários se dará ao selecionar a licitação desejado, declarando que a empresa é optante dos benefícios da Lei Complementar nº 123/06 e alterações e não apresenta as restrições do § 4º do art. 3º da mesma Lei e que, no ano-calendário de realização da licitação, ainda não tenham celebrado contratos com a Administração Pública cujos valores somados extrapolem a receita bruta máxima admitida para fins de enquadramento como empresa de pequeno porte e que está ciente que os benefícios previstos nos arts. 42 a 49 da Lei Complementar nº 123/06 não serão aplicados quando o valor estimado para o item for superior à receita bruta máxima admitida para fins de enquadramento como empresa de pequeno porte.
- 5.1.1.4. A ausência de identificação da empresa como beneficiária, no momento da apresentação da proposta, impedirá a participação na licitação ou nos itens destinados à participação exclusiva dessas empresas.
- 5.1.1.5. A falsidade de declaração prestada, objetivando os benefícios da Lei Complementar nº 123/06, poderá caracterizar o crime de que trata o art.299 do Código Penal, sem prejuízo do enquadramento em outras figuras penais e da aplicação das sanções administrativas previstas na legislação pertinente, implicando, ainda, o afastamento do licitante, se o fato vier a ser constatado durante o trâmite da licitação.
- 5.1.1.6. O licitante é responsável por solicitar seu desenquadramento da condição de Beneficiário quando houver ultrapassado o limite de faturamento estabelecido no artigo 3º da Lei Complementar nº 123/06, no ano fiscal anterior, sob pena de ser declarado inidôneo para licitar e contratar com a

Subscritor	Ordenador de despesa
Patrick Carnelos	Daniel Freitas



Administração Pública, sem prejuízo das demais sanções, caso usufrua ou tente usufruir indevidamente dos benefícios da LC nº 123/06.

5.1.2. As licitantes deverão possuir objeto social compatível com o objeto da licitação, sob pena de desclassificação.

**5.2. Ficam impedidas de participar desta licitação as empresas:**

5.2.1. Que não atendam às condições deste Edital e seu(s) anexo(s);

5.2.2. Estrangeiros que não tenham representação legal no Brasil com poderes expressos para receber citação e responder administrativa ou judicialmente;

5.2.3. Autor do anteprojeto, do projeto básico ou do projeto executivo, pessoa física ou jurídica, quando a licitação versar sobre obra, serviços ou fornecimento de bens a ele relacionados;

5.2.4. Empresa, isoladamente ou em consórcio, responsável pela elaboração do projeto básico ou do projeto executivo, ou empresa da qual o autor do projeto seja dirigente, gerente, controlador, acionista ou detentor de mais de 5% (cinco por cento) do capital com direito a voto, responsável técnico ou subcontratado, quando a contratação versar sobre obra, serviços ou fornecimento de bens a ela necessários;

5.2.5. Pessoa física ou jurídica que se encontre, ao tempo da contratação, impossibilitada de contratar em decorrência de sanção que lhe foi imposta;

5.2.6. Aquele que mantenha vínculo de natureza técnica, comercial, econômica, financeira, trabalhista ou civil com dirigente do órgão ou entidade contratante ou com agente público que desempenhe função na licitação ou atue na fiscalização ou na gestão do contrato, ou que deles seja cônjuge, companheiro ou parente em linha reta, colateral ou por afinidade, até o terceiro grau;

5.2.7. Empresas controladoras, controladas ou coligadas, nos termos da Lei nº 6.404, de 15 de dezembro de 1976, concorrendo entre si;

5.2.8. Pessoa física ou jurídica que, nos 5 (cinco) anos anteriores à divulgação do aviso, tenha sido condenada judicialmente, com trânsito em julgado, por exploração de trabalho infantil, por submissão de trabalhadores a condições análogas às de escravo ou por contratação de adolescentes nos casos vedados pela legislação trabalhista.

5.2.9. Agente público do órgão ou entidade licitante;

5.2.10. Em forma de consórcio, salvo se previsto no Termo de Referência permissão expressa;

5.2.11. Que não sejam Beneficiárias, nos termos da Lei Complementar nº 123/06 e alterações para as licitações ou itens exclusivos à participação de beneficiários.

5.3. É vedado a participação de pessoa física como titular ou representante de duas ou mais empresas, na mesma licitação, ainda que seja em itens ou lotes distintos.

Subscritor	Ordenador de despesa
Patrick Carnelos	Daniel Freitas



- 5.3.1. Entende-se que tal procedimento pode afetar a competitividade e a isonomia, podendo até vir a configurar fraude à licitação.
- 5.4. O impedimento que trata o **item 5.2.5.** será aplicado também ao fornecedor que atue em substituição a outra pessoa, física ou jurídica, com o intuito de burlar a efetividade da sanção a ela aplicada, inclusive a sua controladora, controlada ou coligada, desde que devidamente comprovado o ilícito ou a utilização fraudulenta da personalidade jurídica do fornecedor.
- 5.5. A critério da Administração e exclusivamente a seu serviço, o autor dos projetos e a empresa a que se referem os itens **5.2.3 e 5.2.4.** poderão participar no apoio das atividades de planejamento da contratação, de execução da licitação ou de gestão do contrato, desde que sob supervisão exclusiva de agentes públicos do órgão ou entidade.
- 5.6. Equiparam-se aos autores do projeto as empresas integrantes do mesmo grupo econômico.
- 5.7. O disposto nos itens **5.2.3 e 5.2.4** não impede a licitação ou a contratação de serviço que inclua como encargo do contratado a elaboração do projeto básico e do projeto executivo, nas contratações integradas, e do projeto executivo, nos demais regimes de execução.
- 5.8. Em licitações e contratações realizadas no âmbito de projetos e programas parcialmente financiados por agência oficial de cooperação estrangeira ou por organismo financeiro internacional com recursos do financiamento ou da contrapartida nacional, não poderá participar pessoa física ou jurídica que integre o rol de pessoas sancionadas por essas entidades ou que seja declarada inidônea nos termos da Lei nº 14.133/2021.
- 5.9. A vedação de que trata o **item 5.2.9.** estende-se a terceiro que auxilie a condução da contratação na qualidade de integrante de equipe de apoio, profissional especializado ou funcionário ou representante de empresa que preste assessoria técnica.
- 5.10. A declaração falsa relativa ao cumprimento de qualquer condição acima sujeitará o licitante às sanções previstas na lei e no Edital.
- 5.11. Durante a vigência da contratação, é vedada a empresa vencedora contratar cônjuge, companheiro ou parente em linha reta, colateral ou por afinidade, até o terceiro grau, de dirigente do órgão ou entidade contratante ou de agente público que desempenhe função na licitação ou atue na fiscalização ou na gestão do contrato.
- 5.12. Será vedada a subcontratação de pessoa física ou jurídica, se aquela ou os dirigentes desta mantiverem vínculo de natureza técnica, comercial, econômica, financeira, trabalhista ou civil com dirigente do órgão ou entidade contratante ou com agente público que desempenhe função na licitação ou atue na fiscalização ou na gestão do contrato, ou se deles forem cônjuge, companheiro ou parente em linha reta, colateral, ou por afinidade, até o terceiro grau.

Subscritor	Ordenador de despesa
Patrick Carnelos	Daniel Freitas



## 6. DAS PROPOSTAS

- 6.1. Após a divulgação do Edital no endereço eletrônico <https://licitacao.cajamar.sp.gov.br/editais> e até a data e hora marcadas para abertura da sessão, os licitantes deverão encaminhar proposta com a descrição do objeto ofertado, preço, e documentos de habilitação, **exclusivamente por meio do sistema eletrônico** citado no **ITEM 2**, quando, então, encerrar-se-á automaticamente a fase de recebimento de propostas.
- 6.2. A licitante deverá elaborar a sua proposta com base no edital e seus anexos, sendo de sua exclusiva responsabilidade o levantamento de custos necessários para o cumprimento total das obrigações necessárias para a execução do objeto desta licitação. Até a abertura da sessão, os licitantes poderão retirar ou substituir as propostas apresentadas.
- 6.3. O licitante deverá enviar sua proposta, no idioma oficial do Brasil, mediante o preenchimento, no sistema eletrônico, dos seguintes campos:
- 6.4. Valor unitário e total, em moeda corrente nacional com 02 (duas) casas após a vírgula;
- 6.5. Indicação da marca em campo apropriado do sistema eletrônico, vedada a utilização da palavra ‘similar’, ou de duas ou mais alternativas de marca dos materiais ofertados.
- 6.6. Todas as especificações do objeto contidas na proposta vinculam a Contratada e, havendo divergência entre as condições da proposta e as cláusulas deste Edital, incluindo seus anexos, prevalecerão as últimas.
- 6.7. No(s) preço(s) cotado(s) deverão estar embutidos todos os custos diretos e indiretos, despesas indiretas (BDI), transportes, carga e descarga, seguro, impostos, taxas, multas, emolumentos legais, custos de mobilização de equipamentos e pessoas, além de transporte, estada e alimentação da equipe de trabalho, insumos e demais encargos, inclusive previdenciários e trabalhistas, seguro de qualquer espécie, licenças, documentos e despesas, tributos inclusive ICMS ou ISSQN se houver incidência, encargos e
- 6.8. Incidências diretos e indiretos, que possam vir a gravá-los e lucro, sendo de inteira responsabilidade da empresa proponente a quitação destes, que em momento algum e sob nenhuma alegação, inclusive falta de previsão oficial, poderão ser transferidos à Prefeitura Municipal de Cajamar, a responsabilidade de seus pagamentos, quitação ou outras quaisquer decorrentes.
- 6.9. O prazo de validade da proposta não será inferior a 60 (sessenta) dias, a contar da data de sua apresentação.
- 6.10. Os pedidos de prorrogações deverão estar acompanhados de documentos que comprovem que a impossibilidade de cumprimento do prazo estabelecido se deu por:
  - 6.10.1. Superveniência de fato excepcional ou imprevisível, estranho à vontade das partes, que altere fundamentalmente as condições de execução do contrato;
  - 6.10.2. Impedimento de execução do contrato por fato ou ato de terceiro contemporâneo à sua ocorrência.
  - 6.10.3. Na análise da documentação apresentada, poderá a unidade gestora do contrato ou documento equivalente solicitar novos documentos, se necessário, e/ou diligenciar junto à sites ou outros meios.

Subscritor	Ordenador de despesa
Patrick Carnelos	Daniel Freitas



- 6.10.4. Pedidos de prorrogação de prazo apresentados após o vencimento do prazo de entrega ou que não estiverem acompanhados de documentos solicitados acima serão indeferidos de plano.
- 6.10.5. A apresentação de um pedido de prorrogação do prazo de entrega, por si só, não suspende nem interrompe a contagem do prazo contratual.
- 6.11. As propostas sem data serão consideradas como emitidas na data limite para entrega dos documentos / proposta.
- 6.12. As propostas assinadas por procuração deverão vir acompanhadas do respectivo instrumento, caso o mesmo ainda não tenha sido apresentado nesta licitação eletrônico.
- 6.13. Em caso de incompatibilidade do valor especificado na proposta, entre o valor numérico e o escrito por extenso, prevalecerá o valor do segundo.
- 6.14. Serão corrigidos automaticamente quaisquer erros de soma e/ou multiplicação, bem como as divergências que porventura ocorrerem entre o preço unitário e o total do item, prevalecendo o unitário.
- 6.15. Atendidos todos os requisitos, será considerada vencedora a licitante que oferecer o **MENOR PREÇO GLOBAL**.
- 6.16. Informamos que o quantitativo presente na coluna “qntd.” do Anexo - II - Modelo de Proposta de Preços, representa a quantidade máxima de cada item que poderá vir a ser adquirida.
- 6.17. Neste certame não será possível ofertar proposta com quantitativo inferior ao máximo previsto.
- 6.18. Serão desclassificadas as propostas que conflitem com as normas deste edital ou da legislação em vigor.
- 6.19. A omissão de qualquer despesa necessária à perfeita realização do objeto será interpretada como não existente ou já incluída no preço, não podendo a empresa pleitear acréscimos. Da mesma forma, o preço apresentado deverá incluir todos os benefícios e despesas indiretos, os quais serão assim considerados. No caso de erros aritméticos, serão considerados pelo Agente, para fins de seleção e contratação, os valores retificados.
- 6.20. O licitante, ao enviar sua proposta, deverá preencher, em campo próprio do sistema eletrônico, as seguintes Declarações online, fornecidas pelo Sistema:
- 6.20.1. Declaração de que cumprem os requisitos estabelecidos no artigo 3º da Lei Complementar nº 123, de 2006 e posteriores alterações, estando apta a usufruir do tratamento favorecido estabelecido em seus arts. 42 a 49, quando for o caso;
- 6.20.2. Declaração de que cumpre plenamente os requisitos de habilitação, salientando que e o declarante responderá pela veracidade das informações prestadas, na forma da lei, e que sua proposta está em conformidade com as exigências do Edital.
- 6.21. **As declarações exigidas neste edital e não disponibilizadas diretamente no sistema deverão ser confeccionadas e enviadas juntamente com os documentos de habilitação.**

Subscritor	Ordenador de despesa
Patrick Carnelos	Daniel Freitas



6.22. Declarações falsas, relativas ao cumprimento dos requisitos de habilitação e proposta, sujeitarão a licitante às sanções previstas na lei 14.133/21, conforme Art. 155, inciso VIII.

## 7. DA ABERTURA DA SESSÃO

7.1. A abertura da presente licitação dar-se-á em sessão pública, por meio de sistema eletrônico, na data, horário e local indicados neste Edital.

7.1.1. O intervalo mínimo de valor para cada lance será de **R\$ 10,00 (dez reais)**.

7.2. As licitantes poderão oferecer lances sucessivos, observado o horário fixado e as seguintes condições:

7.2.1. A licitante somente poderá oferecer lance inferior ao último por ele ofertado e registrado pelo sistema;

7.2.2. Será adotado para o envio de lances na concorrência eletrônica o modo de disputa “aberto”, em que os licitantes apresentarão lances públicos e sucessivos, com prorrogações.

7.2.3. A etapa de lances da sessão pública terá duração de dez minutos e, após isso, será prorrogada automaticamente pelo sistema quando houver lance ofertado nos últimos dois minutos do período de duração da sessão pública.

7.2.4. A prorrogação automática da etapa de lances, de que trata o item anterior, será de dois minutos e ocorrerá sucessivamente sempre que houver lances enviados nesse período de prorrogação.

7.2.5. Não havendo novos lances na forma estabelecida nos itens anteriores, a sessão pública encerrar-se-á automaticamente.

7.2.6. Encerrada a fase competitiva sem que haja a prorrogação automática pelo sistema, poderá o agente de contratação, assessorado pela equipe de apoio, justificadamente, admitir o reinício da sessão pública de lances, em prol da consecução do melhor preço.

7.2.7. Não serão aceitos dois ou mais lances de mesmo valor, prevalecendo aquele que for recebido e registrado em primeiro lugar. Durante o transcurso da sessão pública, os licitantes serão informados, em tempo real, do valor do menor lance registrado, vedada a identificação do licitante.

7.3. No caso de desconexão com o agente de contratação, no decorrer da etapa competitiva da concorrência eletrônica, o sistema eletrônico poderá permanecer acessível aos licitantes para a recepção dos lances

7.4. Quando a desconexão do sistema eletrônico para o agente persistir por tempo superior a dez minutos, a sessão pública será suspensa e reiniciada somente após decorridas 24 (vinte e quatro) horas da comunicação do fato pelo agente de contratação aos participantes, no sítio eletrônico utilizado para divulgação.

7.5. O Critério de julgamento adotado será o **MENOR PREÇO GLOBAL**, conforme definido neste Edital e seus anexos.

7.6. Caso o licitante não apresente lances, concorrerá com o valor de sua proposta inicial.

Subscritor	Ordenador de despesa
Patrick Carnelos	Daniel Freitas



# Prefeitura do Município de Cajamar

ESTADO DE SÃO PAULO

- 7.7. Em relação a itens não exclusivos para participação de microempresas e empresas de pequeno porte, uma vez encerrada a etapa de lances, será efetivada a verificação automática, junto à Receita Federal, do porte da entidade empresarial. O sistema identificará em coluna própria as microempresas e empresas de pequeno porte participantes, procedendo à comparação com os valores da primeira colocada, se esta for empresa de maior porte, assim como das demais classificadas, para o fim de aplicar-se o disposto nos arts. 44 e 45 da LC nº 123, de 2006
- 7.8. Nessas condições, as propostas de microempresas e empresas de pequeno porte que se encontrarem na faixa de até 5% (cinco por cento) acima da melhor proposta, ou melhor lance, será considerada empatada com a primeira colocada.
- 7.9. A melhor classificada nos termos do item anterior terá o direito de encaminhar uma última oferta para desempate, obrigatoriamente em valor inferior ao da primeira colocada, no prazo de 5 (cinco) minutos controlados pelo sistema, contados após a comunicação automática para tanto.
- 7.10. Caso a microempresa ou a empresa de pequeno porte melhor classificada desista ou não se manifeste no prazo estabelecido, serão convocadas as demais licitantes microempresa e empresa de pequeno porte que se encontrem naquele intervalo de 5% (cinco por cento), na ordem de classificação, para o exercício do mesmo direito, no prazo estabelecido no subitem anterior.
- 7.11. No caso de equivalência dos valores apresentados pelas microempresas e empresas de pequeno porte que se encontrem nos intervalos estabelecidos nos subitens anteriores, será realizado sorteio entre elas para que se identifique aquela que primeiro poderá apresentar melhor oferta.
- 7.12. Havendo eventual empate entre propostas ou lances, o critério de desempate será aquele previsto na Lei 14.133/2021, assegurando-se a preferência, sucessivamente, aos bens produzidos:
- 7.12.1. Disputa final, hipótese em que os licitantes empatados poderão apresentar nova proposta em ato contínuo à classificação;
- 7.12.2. Avaliação do desempenho contratual prévio dos licitantes, para a qual deverão preferencialmente ser utilizados registros cadastrais para efeito de atesto de cumprimento de obrigações previstos nesta Lei;
- 7.12.3. Desenvolvimento pelo licitante de ações de equidade entre homens e mulheres no ambiente de trabalho, conforme regulamento;
- 7.12.4. Desenvolvimento pelo licitante de programa de integridade, conforme orientações dos órgãos de controle.
- 7.13. Persistindo o empate, a proposta vencedora será sorteada pelo sistema eletrônico dentre as propostas ou os lances empatados.
- 7.14. Encerrada a etapa de envio de lances da sessão pública, o agente de contratação poderá encaminhar, pelo sistema eletrônico, contraproposta ao licitante que tenha apresentado o melhor preço, para que seja obtida melhor proposta, vedada a negociação em condições diferentes das previstas neste Edital.

Subscritor	Ordenador de despesa
Patrick Carnelos	Daniel Freitas

Edital de Concorrência Eletrônico – P.A 1415/2025

Praça José Rodrigues do Nascimento, nº 30, Água Fria – Cajamar/SP

Telefone: +55 (11) 4446-0000 – Ouvidoria: 0800-771-1223 Página 12 de 166



- 7.15. A negociação poderá ser feita com os demais licitantes, segundo a ordem de classificação inicialmente estabelecida, quando o primeiro colocado, mesmo após a negociação, for desclassificado em razão de sua proposta permanecer acima do preço máximo definido pela Administração.
- 7.16. O resultado da negociação será divulgado a todos os licitantes e anexado aos autos do processo licitatório.
- 7.17. **O Agente de Contratação/Comissão solicitará ao licitante mais bem classificado que, no prazo de 2 (duas) horas, envie a proposta adequada ao último lance ofertado após a negociação realizada, acompanhada, se for o caso, dos documentos complementares, quando necessários à confirmação daqueles exigidos neste Edital e já apresentados.**
- 7.18. É facultado ao Agente de Contratação/Comissão prorrogar o prazo estabelecido, a partir de solicitação fundamentada feita no chat pelo licitante, antes de findo o prazo.
- 7.19. Após a negociação do preço, o agente de contratação iniciará a fase de aceitação e julgamento da proposta inicial (FASE DE ABERTURA DE VISTAS).

## 8. DA FASE DE JULGAMENTO

- 8.1. Encerrada a etapa de negociação, o Agente de contratação/Comissão verificará se o licitante provisoriamente classificado em primeiro lugar atende às condições de participação no certame, conforme previsto no art. 14 da Lei nº 14.133/2021, especialmente quanto à existência de sanção que impeça a participação no certame ou a futura contratação, mediante a consulta aos seguintes cadastros: SICAF – Sistema de Cadastramento Unificado de Fornecedores e Tribunais de Contas.
- 8.2. Após finalizada a sessão de lances, o Agente de Contratação analisará a proposta na respectiva fase de Abertura de Vistas, que uma vez atendida as condições de julgamento, divulgará o vencedor provisório, e as propostas desclassificadas se houverem.
- 8.3. Na hipótese da proposta de menor valor desatender às exigências da proposta de preços e as habilitatórias o Agente de Contratação examinará a proposta subsequente, verificando a sua aceitabilidade e procedendo na ordem de classificação, segundo o critério do Menor Preço e assim sucessivamente até a apuração de uma proposta que atenda ao edital.
- 8.4. **A proposta inicial também deverá apresentar, como condição de classificação, as composições e anexos exigidos no edital, no qual a sua não apresentação acarretará a desclassificação da proposta inicial apresentada.**
- 8.5. Será desclassificada a proposta vencedora que:
- 8.5.1. Contiver vícios insanáveis;
- 8.5.2. Não obedecer às especificações técnicas contidas no Edital e seus respectivos Anexos;
- 8.5.3. Apresentar preços inexequíveis ou permanecerem acima do preço máximo definido para a contratação;
- 8.5.4. Não tiverem sua exequibilidade demonstrada, quando exigido pela Administração;

Subscritor	Ordenador de despesa
Patrick Carnelos	Daniel Freitas



- 8.5.5. Apresentar desconformidade com quaisquer outras exigências deste Edital ou seus anexos, desde que insanável.
- 8.5.6. A inexequibilidade, na hipótese de que trata o caput, só será considerada após diligência do Agente de Contratação/Comissão, que comprove:
- 8.5.6.1. Que o custo do licitante ultrapassa o valor da proposta; e
- 8.5.6.2. Inexistirem custos de oportunidade capazes de justificar o vulto da oferta.
- 8.6. Em contratação de serviços de engenharia, além das disposições acima, a análise de exequibilidade e sobre preço considerará o seguinte:
- 8.6.1. Nos regimes de execução por tarefa, empreitada por preço global ou empreitada integral, semi-integrada ou integrada, a caracterização do sobrepreço se dará pela superação do valor global estimado;
- 8.6.2. No regime de empreitada por preço unitário, a caracterização do sobrepreço se dará pela superação do valor global estimado e pela superação de custo unitário tido como relevante, conforme planilha anexa ao edital;
- 8.7. Se houver indícios de inexequibilidade da proposta de preço, ou em caso da necessidade de esclarecimentos complementares, poderão ser efetuadas diligências, para que a empresa comprove a exequibilidade da proposta.
- 8.8. Caso o custo global estimado do objeto licitado tenha sido decomposto em seus respectivos custos unitários por meio de Planilha de Custos e Formação de Preços elaborada pela Administração, o licitante classificado em primeiro lugar será convocado para apresentar Planilha por ele elaborada, com os respectivos valores adequados ao valor final da sua proposta, sob pena de não aceitação da proposta.
- 8.9. Em se tratando de serviços de engenharia, o licitante vencedor será convocado a apresentar à Administração, por meio eletrônico, as planilhas com indicação dos quantitativos e dos custos unitários, seguindo o modelo elaborado pela Administração, bem como com detalhamento das Bonificações e Despesas Indiretas (BDI) e dos Encargos Sociais (ES), 13 com os respectivos valores adequados ao valor final da proposta vencedora, admitida a utilização dos preços unitários, no caso de empreitada por preço global, empreitada integral, contratação semi-integrada e contratação integrada, exclusivamente para eventuais adequações indispensáveis no cronograma físico-financeiro e para balizar excepcional aditamento posterior do contrato.
- 8.10. Erros no preenchimento da planilha não constituem motivo para a desclassificação da proposta. A planilha poderá ser ajustada pelo fornecedor, no prazo indicado pelo sistema, desde que não haja majoração do preço e que se comprove que este é o bastante para arcar com todos os custos da contratação;
- 8.10.1. O ajuste de que trata este dispositivo se limita a sanar erros ou falhas que não alterem a substância das propostas;

Subscritor	Ordenador de despesa
Patrick Carnelos	Daniel Freitas



- 8.10.2. Considera-se erro no preenchimento da planilha passível de correção a indicação de recolhimento de impostos e contribuições na forma do Simples Nacional, quando não cabível esse regime.
- 8.11. Para fins de análise da proposta quanto ao cumprimento das especificações do objeto, poderá ser colhida a manifestação escrita do setor requisitante do serviço ou da área especializada no objeto.

## 9. DA HABILITAÇÃO

### 9.1. Da solicitação dos documentos:

- 9.1.1. Definido o resultado do julgamento, após a verificação de conformidade da proposta de que trata o **item 8** deste Edital, o **agente de contratação ou comissão de contratação** solicitará a documentação de habilitação disposta neste Edital ao licitante vencedor do item.
- 9.1.2. Será concedido o prazo máximo de 02 (duas) horas a contar da convocação do **agente de contratação ou comissão de contratação**, a qual será realizada via sistema, através do chat do sistema, para que o licitante vencedor do item apresente os documentos de habilitação relacionados no **item 9.3.** deste Edital.
- 9.1.3. O não atendimento do item anterior quanto ao envio da documentação de habilitação, o licitante será inabilitado e poderá ser responsabilizado administrativamente pelas penas previstas no Art. 155 da Lei Federal nº 14.133/2024.

### 9.2. Dos procedimentos e condições gerais relativas à apresentação dos documentos:

- 9.2.1. Os documentos de habilitação deverão ser enviados exclusivamente através do sistema eletrônico, obedecendo o prazo estipulado no **item 9.1.2.**, sob pena de inabilitação.
- 9.2.1.1. Deverão ser insertos os documentos nos campos correspondentes do sistema, sendo permitido o envio de um ou mais arquivos, com tamanho máximo de 10 megabytes para cada um, os quais devem ser nomeados sem a utilização de qualquer acentuação e caracteres especiais, como exemplo "ç" (cedilha), sob o risco de ficarem ilegíveis e corrompidos.
- 9.2.2. A habilitação do licitante vencedor será verificada por meio do sistema, podendo os licitantes se utilizarem do SICAF ou do CRC do Município de Cajamar, nos documentos por ele abrangidos, conforme disposto no **item 9.4.**
- 9.2.2.1. Caso o licitante opte por utilizar SICAF ou o CRC do Município de Cajamar, a certidão deverá ser enviada por meio do sistema, quando solicitado pelo **Agente de Contratação/Comissão**, na forma estabelecida neste edital, devendo estar acompanhada inclusive dos documentos exigidos neste Edital que não estejam contemplados no SICAF ou CRC do Município de Cajamar, quando o caso.
- 9.2.3. A verificação poderá ser feita pelo **Agente de Contratação/Comissão**, em sítios eletrônicos oficiais de órgãos e entidades emissores de certidões constitui meio legal de prova, para fins de habilitação

Subscritor	Ordenador de despesa
Patrick Carnelos	Daniel Freitas



- 9.2.4. Na análise dos documentos de habilitação, a comissão de contratação poderá sanar erros ou falhas, que não alterem a substância dos documentos e sua validade jurídica, mediante decisão fundamentada, registrada em ata e acessível a todos, atribuindo-lhes eficácia para fins de habilitação e classificação.
- 9.2.5. Os documentos apresentados digitalmente no sistema são de responsabilidade do interessado, que responderá nos termos da legislação civil, penal e administrativa por eventuais inconsistências ou fraudes.
- 9.2.6. Os documentos digitalizados deverão corresponder ao original.
- 9.2.7. Somente haverá a necessidade de comprovação do preenchimento de requisitos mediante apresentação dos documentos originais não-digítai s quando houver dúvida em relação à integridade do documento digital.
- 9.2.8. Caso a empresa interessada esteja dispensada por lei de qualquer dos documentos exigidos por este Edital, deverá apresentar declaração fundamentada neste sentido.
- 9.2.9. Serão aceitas certidões nos limites de sua validade. Quando não especificada qualquer validade na certidão, estas deverão ter sido expedidas num prazo não superior a 180 (cento e oitenta) dias.
- 9.2.10. A data considerada para validade das certidões será a prevista para abertura das propostas.
- 9.2.11. Em se tratando de filial, os documentos de regularidade fiscal deverão estar em nome da filial, exceto aqueles que, pela própria natureza, são emitidos somente em nome da matriz.
- 9.2.12. As declarações, propostas ou outro documento que necessite assinatura, quando exigidos, deverão ser assinados por representante legal da licitante, devendo constar a identificação do signatário no documento e este ser acompanhado de documento que comprove o vínculo do referido representante junto a licitante.
- 9.2.13. Será verificado se o licitante apresentou declaração de que atende aos requisitos de habilitação, e o declarante responderá pela veracidade das informações prestadas, na forma da lei (art. 63, I, da Lei nº 14.133/2021).
- 9.2.14. Na hipótese de o licitante não atender às exigências para habilitação, o Agente de Contratação/Comissão examinará a proposta subsequente e assim sucessivamente, na ordem de classificação, até a apuração de uma proposta que atenda ao presente edital.
- 9.2.15. Somente serão disponibilizados para acesso público os documentos de habilitação do licitante cuja proposta atenda ao edital de licitação, após concluídos os procedimentos de que trata o subitem anterior.
- 9.2.16. Quando a fase de habilitação anteceder a de julgamento e já tiver sido encerrada, não caberá exclusão de licitante por motivo relacionado à habilitação, salvo em razão de fatos supervenientes ou só conhecidos após o julgamento

**9.3. Dos documentos exigidos para habilitação:**

Subscritor	Ordenador de despesa
Patrick Carnelos	Daniel Freitas



9.3.1. **Habilitação Jurídica, conforme o caso:**

- 9.3.1.1. **Empresário individual:** inscrição no Registro Público de Empresas Mercantis, a cargo da Junta Comercial da respectiva sede; Microempreendedor Individual - MEI: Certificado da Condição de Microempreendedor Individual - CCMEI, cuja aceitação ficará condicionada à verificação da autenticidade no sítio <https://www.gov.br/empresas-e-negocios/pt-br/empreendedor>;
- 9.3.1.2. **Sociedade empresária, sociedade limitada unipessoal - SLU ou sociedade identificada como empresa individual de responsabilidade limitada - EIRELI:** inscrição do ato constitutivo, estatuto ou contrato social no Registro Público de Empresas Mercantis, a cargo da Junta Comercial da respectiva sede;
- 9.3.1.3. **Sociedade empresária estrangeira:** portaria de autorização de funcionamento no Brasil, publicada no Diário Oficial da União e arquivada na Junta Comercial da unidade federativa onde se localizar a filial, agência, sucursal ou estabelecimento, a qual será considerada como sua sede, conforme Instrução Normativa DREI/ME n.º 77, de 18 de março de 2020.
- 9.3.1.4. **Sociedade simples:** inscrição do ato constitutivo no Registro Civil de Pessoas Jurídicas do local de sua sede;
- 9.3.1.5. **Filial, sucursal ou agência de sociedade simples ou empresária:** inscrição do ato constitutivo da filial, sucursal ou agência da sociedade simples ou empresária, respectivamente, no Registro Civil das Pessoas Jurídicas ou no Registro Público de Empresas Mercantis onde opera, com averbação no Registro onde tem sede a matriz;
- 9.3.1.6. Os documentos apresentados deverão estar acompanhados de todas as alterações ou da consolidação respectiva.

9.3.2. **Regularidade Fiscal, Social e Trabalhista:**

- 9.3.2.1. Prova de inscrição no Cadastro Nacional de Pessoas Jurídicas (CNPJ) ou no Cadastro de Pessoas Físicas (CPF).
- 9.3.2.2. Prova da regularidade para com a Fazenda Nacional e à Seguridade Social mediante apresentação da Certidão Conjunta Negativa de Débitos ou Certidão Conjunta Positiva com Efeitos de Negativa, expedida conjuntamente pela Secretaria da Receita Federal do Brasil - RFB e pela Procuradoria-Geral da Fazenda Nacional - PGFN, referente a todos os tributos federais, à Dívida Ativa da União - DAU, por elas administrados.
- 9.3.2.3. Prova de regularidade para com a Fazenda Estadual, do domicílio ou sede do licitante, pertinente ao seu ramo de atividade e compatível com o objeto desta licitação.
- 9.3.2.3.1. A regularidade para com a Fazenda Estadual deverá ser comprovada através de certidão negativa ou positiva com efeito de negativa que contemplem os débitos inscritos na Dívida Ativa.

Subscritor	Ordenador de despesa
Patrick Carnelos	Daniel Freitas



9.3.2.4. Prova de inexistência de débitos inadimplidos perante a Justiça do Trabalho, mediante a apresentação de certidão negativa ou positiva com efeito de negativa, nos termos do Título VII-A da Consolidação das Leis do Trabalho.

9.3.2.5. Prova de situação regular perante o Fundo de Garantia por Tempo de Serviço (FGTS), comprovada por meio do Certificado de Regularidade do FGTS - C.R.F.

### 9.3.3. Qualificação Econômico-Financeira:

9.3.3.1. Certidão Negativa de Falência, expedida pelo Distribuidor da sede da licitante, ou de seu domicílio, dentro do prazo de validade previsto na própria certidão, ou na omissão desta, com antecedência máxima de 90 (noventa) dias contados da sua apresentação.

9.3.3.1.1. No caso de empresa em Recuperação Judicial ou Extrajudicial, deve apresentar Plano de Recuperação já homologado pelo juízo competente e em pleno vigor, sem prejuízo de atendimento a todos os requisitos de habilitação econômico-financeira estabelecidos neste Edital.

9.3.3.2. Certidão negativa de insolvência civil expedida pelo distribuidor do domicílio ou sede do licitante, caso se trate de pessoa física, desde que admitida a sua participação na licitação (art. 5º, inciso II, alínea “c”, da Instrução Normativa Seges/ME nº 116, de 2021), ou de sociedade simples;

### 9.3.4. Qualificação Técnica:

9.3.4.1. Declaração de que o licitante tomou conhecimento de todas as informações e das condições locais para o cumprimento das obrigações objeto da licitação;

9.3.4.2. A declaração acima poderá ser substituída por declaração formal assinada pelo responsável técnico do licitante acerca do conhecimento pleno das condições e peculiaridades da contratação.

### 9.3.5. Qualificação técnica profissional

9.3.5.1. Para comprovação da Qualificação Técnica Profissional, deverá apresentar o seguinte:

9.3.5.2. Prova de Registro no CREA ou CAU;

9.3.5.3. Certidão (ões) de Acervo Técnico (CAT), e seus anexos, expedida (s) pelo CREA/CAU, do (s) profissional (is), de nível superior ou outro devidamente reconhecido pela entidade competente, detentor (es) de atestado (s) de responsabilidade técnica, comprovando a execução de obras e/ou serviços de características semelhantes ou similares de complexidade tecnológica e operacional equivalentes ou superiores às apresentadas a seguir, que são as que tem maior relevância técnica e/ou valor significativo:

ITEM	DESCRIÇÃO	U.M.	QTD
67	ALVENARIA DE VEDAÇÃO DE BLOCOS CERÂMICOS FURADOS NA VERTICAL DE 14X19X39 CM (ESPESSURA 14 CM) E ARGAMASSA DE ASSENTAMENTO COM PREPARO EM BETONEIRA. AF_12/2021	M2	504,99

Subscritor	Ordenador de despesa
Patrick Carnelos	Daniel Freitas



# Prefeitura do Município de Cajamar

ESTADO DE SÃO PAULO

ITEM	DESCRIÇÃO	U.M.	QTD
33	CONCRETAGEM DE BLOCO DE COROAMENTO OU VIGA BALDRAME, FCK 30 MPA, COM USO DE BOMBA - LANÇAMENTO, ADENSAMENTO E ACABAMENTO. AF_01/2024	M3	38,10
117	PISO DE ALTA RESISTENCIA TIPO MEDIO, POLIDO E=8MM PRETO/CIMENTO COMUM	M2	183,15
121	FORRO EM DRYWALL, PARA AMBIENTES COMERCIAIS, INCLUSIVE ESTRUTURA BIRECIONAL DE FIXAÇÃO. AF_08/2023_PS	M2	264,41
73	PAREDE COM SISTEMA EM CHAPAS DE GESSO RU PARA DRYWALL, USO INTERNO, COM DUAS FACES SIMPLES E ESTRUTURA METÁLICA COM GUIAS SIMPLES PARA PAREDES COM ÁREA LÍQUIDA MAIOR OU IGUAL A 6 M2, COM VÃOS. AF_07/2023_PS	M2	90,06
79	ESTRUTURA TRELIÇADA DE COBERTURA, TIPO ARCO, COM LIGAÇÕES PARAFUSADAS, INCLUSOS PERFIS METÁLICOS, CHAPAS METÁLICAS, MÃO DE OBRA E TRANSPORTE COM GUINDASTE - FORNECIMENTO E INSTALAÇÃO. AF_01/2020_PSA	KG	672,50
106	ALIZAR ALUMINIO PINTURA ELETROSTATICA BRANCA	M	135,77
82	TELHAMENTO COM TELHA ONDULADA DE FIBROCIMENTO E = 6 MM, COM RECOBRIMENTO LATERAL DE 1/4 DE ONDA PARA TELHADO COM INCLINAÇÃO MAIOR QUE 10°, COM ATÉ 2 ÁGUAS, INCLUSO IÇAMENTO. AF_07/2019	M2	229,75
100	JANELA DE ALUMÍNIO TIPO MAXIM-AR, COM VIDROS, BATENTE E FERRAGENS, EXCLUSIVE ALIZAR, ACABAMENTO E CONTRAMARCO, FIXAÇÃO COM PARAFUSO. FORNECIMENTO E INSTALAÇÃO. AF_11/2024	M2	14,26
114	REVESTIMENTO CERÂMICO PARA PAREDES INTERNAS COM PLACAS TIPO ESMALTADA DE DIMENSÕES 60X60 CM APLICADAS NA ALTURA INTEIRA DAS PAREDES. AF_02/2023_PE	M2	105,71

A Certidão de Acervo Técnico – CAT deverá referir-se às atividades técnicas que façam parte das atribuições legais do (s) profissional (is), sendo que somente serão aceitas as constantes do artigo 1º da Resolução nº 218 do CONFEA e pela Lei Federal nº 12.378 de 31 de dezembro de 2010 (CAU) e relacionadas à execução e/ou fiscalização dos serviços;

O (s) profissional(is) detentor(es) da CAT, deverá(ão) ter vínculo com a Licitante na data da apresentação da proposta. A comprovação de vínculo do(s) profissional(is) detentor(es) da CAT pode se dar mediante contrato social, registro na carteira profissional, ficha de empregado ou contrato de trabalho se responsabilize tecnicamente pela execução dos serviços.

#### 9.3.6. OBSERVAÇÃO:

9.3.6.1. Ficam alertadas as licitantes a também observarem as exigências/documentos constantes em ANEXO, bem como anexá-los no campo específico do sistema, para fins de habilitação.

#### 9.4. Empresas cadastradas:

9.4.1. As empresas cadastradas que participem nessa condição deverão anexar no sistema o Certificado do Sistema de Cadastramento Unificado de Fornecedores do Governo Federal (SICAF), pertinente e compatível com o objeto da presente licitação, no limite de sua validade na data prevista para apresentação dos documentos.

Subscritor	Ordenador de despesa
Patrick Carnelos	Daniel Freitas

Edital de Concorrência Eletrônico – P.A 1415/2025

Praça José Rodrigues do Nascimento, nº 30, Água Fria – Cajamar/SP

Telefone: +55 (11) 4446-0000 – Ouvidoria: 0800-771-1223 Página 19 de 166



- 9.4.1.1. Além da data de validade no Certificado de Registro Cadastral ou do SICAF, a licitante deverá observar se as certidões constantes no corpo do próprio Certificado se encontram dentro do seu prazo de vigência quando da entrega dos documentos para habilitação.
- 9.4.1.2. Se vigentes, deverão estar discriminadas no próprio certificado para conferência. As certidões a que se refere esta cláusula são: prova de regularidade para com as Fazendas Nacional (RFN/PGFN) e Estadual, a Justiça do Trabalho, o FGTS e a Falência.
- 9.4.1.3. Na hipótese de haver certidão(ões) apresentada(s) para o cadastramento da empresa que esteja(am) com seu prazo de validade expirado quando da entrega dos documentos para habilitação, caberá à licitante providenciar a devida atualização dessa(s) certidão(ões) e anexá-la(s) juntamente com os documentos para habilitação.
- 9.4.2. Além do Certificado de Registro Cadastral deste Município de Cajamar ou do SICAF, as empresas cadastradas deverão apresentar:
- 9.3.3.1. em CASO DE SICAF - (Certidão Negativa de Falência);
  - 9.3.4.1. (Atestado);
  - 9.3.5.1. (Outros documentos, se exigidos em Anexo)

**9.5. Empresas na condição de beneficiárias:**

- 9.5.1. Os Beneficiários, deverão apresentar toda a documentação exigida para efeito de comprovação de regularidade fiscal, social e/ou trabalhista, exigidos no **item 9.3.2.** deste Edital, mesmo que apresente alguma restrição.
- 9.5.2. Havendo alguma restrição na comprovação da regularidade fiscal, social e/ou trabalhista, será assegurado o prazo de 5 (cinco) dias úteis para sua regularização pelo **BENEFICIÁRIO**, após a declaração de vencedora, que ocorrerá pelo **Agente de Contratação/Comissão** através do chat, prorrogável por igual período, mediante requerimento do interessado, devidamente motivado e apreciado pela Administração, observadas as prescrições da Lei.
- 9.5.3. A não regularização da documentação implicará decadência do direito à contratação, sem prejuízo das sanções previstas na Lei, sendo facultado à Administração convocar os licitantes remanescentes, na ordem de classificação ou revogar a licitação.

**9.6. Empresas estrangeiras que não funcionem no país:**

- 9.6.1. Quando constar expressamente **no Anexo** deste Edital a permissão de participação de empresas estrangeiras que não funcionem no País, as exigências de habilitação serão atendidas mediante documentos equivalentes, inicialmente apresentados em tradução livre.
- 9.6.2. O licitante deverá ter procurador residente e domiciliado no Brasil, com poderes para receber citação, intimação e responder administrativa e judicialmente por seus atos, juntando o instrumento de mandato com os documentos de habilitação.

Subscritor	Ordenador de despesa
Patrick Carnelos	Daniel Freitas



9.6.3. Na hipótese de o licitante vencedor ser empresa estrangeira que não funcione no País, para fins de assinatura do contrato ou da ata de registro de preços, os documentos exigidos para a habilitação serão traduzidos por tradutor juramentado no País e apostilados nos termos do disposto no Decreto Federal nº 8.660, de 29 de janeiro de 2016, ou de outro que venha a substituí-lo, ou consularizados pelos respectivos consulados ou embaixadas, na forma estabelecida no edital.

9.7. **Procedimentos de verificação:**

9.7.1. Como condição prévia ao exame da documentação de habilitação do licitante detentor da proposta classificada em primeiro lugar, o **Agente de Contratação/Comissão** poderá verificar o eventual descumprimento das condições de participação, especialmente quanto à existência de sanção que impeça a participação no certame ou a futura contratação, mediante consulta aos seguintes cadastros:

- a) Cadastro Nacional de Empresas Inidôneas e Suspensas - CEIS, mantido pela Controladoria-Geral da União (<https://certidoes.cgu.gov.br/>);
- b) Cadastro Nacional de Condenações Cíveis por Atos de Improbidade Administrativa, mantido pelo Conselho Nacional de Justiça ([www.cnj.jus.br/improbidade\\_adm/consultar\\_requerido.php](http://www.cnj.jus.br/improbidade_adm/consultar_requerido.php))
- c) Relação de apenados disponível no Portal do Tribunal de Contas do Estado de São Paulo TCESP - (<https://www.tce.sp.gov.br/pesquisa-na-relacao-de-apanados>);
- d) SICAF - <https://www3.comprasnet.gov.br/sicaf-web/public/pages/consultas/consultarCRC.jsf>

9.7.1.1. Constatada a existência de sanção impeditiva de participação, o **Agente de Contratação/Comissão** reputará o licitante inabilitado, por falta de condição de participação.

9.7.2. Encerrado o prazo para envio da documentação de que trata o **item 9.1.2**, poderá ser admitida, mediante decisão fundamentada do **Agente de Contratação/Comissão**, a apresentação de novos documentos de habilitação para:

- a) A aferição das condições de habilitação da licitante decorrentes de fatos existentes à época da abertura do certame; e
- b) Atualização de documentos cuja validade tenha expirado após a data de recebimento das propostas;

9.7.2.1. A apresentação de documentos complementares ou substitutivos será realizada nos termos do **item 9.7.2.3**, e, findo o prazo assinalado sem o envio da nova documentação, restará preclusa essa oportunidade conferida ao licitante, implicando sua inabilitação."

9.7.2.2. Na hipótese de que trata o inciso I do **item 9.7.2**, os documentos deverão ser apresentados em campo próprio do sistema, denominado "Doc. Complementares/diligências", no prazo de **01 (uma) hora**, após solicitação do **Agente de Contratação/Comissão**, no chat da sessão, prorrogável por igual período, nas situações abaixo elencadas:

Subscritor	Ordenador de despesa
Patrick Carnelos	Daniel Freitas



- I. por solicitação do licitante, mediante justificativa aceita pelo responsável pelo **Agente de Contratação/Comissão**; ou
- II. de ofício, a critério do **Agente de Contratação/Comissão**, quando constatado que o prazo estabelecido não é suficiente para o envio dos documentos exigidos em sede de diligência.

- 9.7.3. Na análise dos documentos de habilitação, o **Agente de Contratação/Comissão** poderá sanar erros ou falhas que não alterem a substância dos documentos e sua validade jurídica, mediante decisão fundamentada, registrada em ata e acessível a todos, e lhes atribuirá eficácia para fins de habilitação.
- 9.7.4. Na hipótese de necessidade de suspensão da sessão pública para a realização de diligências, com vistas ao saneamento de que tratam os **itens 9.7.2 e 9.7.3**, ou para realização de análise minuciosa dos documentos exigidos, o **Agente de Contratação/Comissão** informará no "chat" a nova data e horário para a continuidade da mesma.
- 9.7.5. Serão disponibilizados para acesso público os documentos de habilitação dos licitantes convocados para a apresentação da documentação habilitatória, após concluídos os procedimentos de que trata o **9.7.3**.
- 9.7.6. A comprovação de regularidade fiscal e trabalhista das microempresas e das empresas de pequeno porte será exigida nos termos do disposto no **item 9.5** deste Edital.
- 9.7.7. Constatado o atendimento às exigências de habilitação fixadas no Edital, o licitante será declarado vencedor

## 10. RECURSO

- 10.1. Declarado o vencedor, qualquer licitante poderá, durante cada fase da sessão pública, de forma imediata e motivada, em campo próprio do sistema, manifestar sua intenção de recurso no **prazo de 15 (quinze) minutos**.
- 10.2. A falta de manifestação imediata e motivada da licitante importará na decadência desse direito, ficando o **Agente de Contratação/Comissão** autorizado a prosseguir o certame e declarar a vencedora.
- 10.3. Diante da manifestação da intenção de recurso o Agente não adentrará no mérito recursal, mas apenas verificará as condições de admissibilidade do recurso.
- 10.4. Recebida a intenção de interpor recurso pelo Agente, a licitante deverá apresentar as razões do recurso no prazo de 03 (três) dias úteis, ficando as demais licitantes, desde logo, intimadas para, querendo, apresentar contrarrazões em igual prazo, que começará a contar do término do prazo da recorrente.
- 10.5. As razões e contrarrazões serão recebidas exclusivamente por meio de campo próprio no Sistema.**
- 10.6. Caberá ao **Agente de Contratação/Comissão** receber, examinar e instruir os recursos interpostos contra seus atos, podendo reconsiderar suas decisões ou, fazê-lo subir, devidamente informado à autoridade superior ao Agente, com competência para decidir recursos, para a decisão final.

Subscritor	Ordenador de despesa
Patrick Carnelos	Daniel Freitas



- 10.7. O acolhimento do recurso invalida tão somente os atos insuscetíveis de aproveitamento.
- 10.8. Os autos do processo permanecerão com vista franqueada aos interessados.
- 10.9. Não serão conhecidos os recursos apresentados fora dos prazos, subscritos por representantes não habilitados legalmente ou não identificados no processo para responder pelo licitante.

## **11. DA ADJUDICAÇÃO E HOMOLOGAÇÃO**

- 11.1. Em caso de recurso, caberá à autoridade competente a adjudicação do objeto ao licitante declarado vencedor.
- 11.2. Nos demais casos, o agente de contratação fará a adjudicação do item ao licitante vencedor.
- 11.3. A homologação é ato de competência da autoridade que determinou a abertura do procedimento

## **12. FATURAMENTO, PAGAMENTO E RECURSOS:**

- 12.1. O pagamento será realizado de forma parcelada, de acordo com as obrigações realizadas, ou seja, com base no quantitativo solicitado pela CONTRATANTE e efetivamente fornecido pela CONTRATADA.
- 12.2. O pagamento será efetuado após empenho e liquidação da despesa por meio de crédito em conta corrente indicada pelo fornecedor, no prazo de até 30 (trinta) dias consecutivos, mediante a apresentação de Nota Fiscal/Fatura, devidamente certificada pelo Setor responsável pelo recebimento da Secretaria solicitante;
- 12.3. Para fazer jus ao pagamento, a empresa deverá apresentar juntamente com o documento de cobrança:
- 12.3.1. Atualizações das certidões, que na ocasião estiverem vencidas, de regularidade junto ao Instituto Nacional do Seguro Social – INSS, FGTS, negativa de débitos Federal, Estadual, Municipal e Trabalhista;
- 12.4. Nenhum pagamento será efetuado à empresa, enquanto houver pendência de liquidação de obrigação financeira, em virtude de penalidade ou inadimplência contratual;
- 12.5. Caso se faça necessária à reapresentação de qualquer Nota Fiscal/Fatura por culpa do contratado, o prazo de 30 (trinta) dias reiniciar-se-á a contar da data da respectiva reapresentação;
- 12.6. Não haverá, sob hipótese alguma, pagamento antecipado;
- 12.7. Em atendimento a determinação da Receita Federal, os pagamentos a serem realizados, sofrerão a retenção do Imposto de Renda Retido na Fonte, de acordo com as regras da Instrução Normativa nº 1234/12 e suas alterações

Subscritor	Ordenador de despesa
Patrick Carnelos	Daniel Freitas



### 13. DAS DECLARAÇÕES

13.1. Os proponentes através do seu representante legal infra-assinado, declara sob as penas da lei, que:

- a) Declaro para os devidos fins e direito, sob as penas da lei que, atendendo a todos os requisitos de Habilitação, assumindo inteira responsabilidade por quaisquer erros ou omissões que tiverem sido cometidos quando da preparação da mesma, não havendo fato impeditivo à nossa habilitação, sob pena de sujeição às penalidades previstas no Edital;
- b) Declaro, sob as penas da lei, não possuir qualquer relação de parentesco natural ou civil, na linha reta ou colateral, até o terceiro grau, inclusive parentesco por afinidade, aí abrangidos cônjuges ou companheiros, avós, pais, filhos, irmãos, tios e sobrinhos, alcançando, ainda, o parente colateral de terceiro grau do cônjuge ou companheiro, de quaisquer das pessoas ocupantes de cargo de direção, chefia ou assessoramento, em especial, do Prefeito Municipal, dos Vereadores, do Vice-Prefeito, dos Secretários Municipais, dos Chefes de Gabinete, do Procurador-Geral do Município ou cargo equivalente.
- c) Declaro para fins do disposto no inciso VI do art. 68 da Lei nº 14.133, de 01 de abril de 2021, acrescido pela Lei nº 9.854, de 27 de outubro de 1999, que não emprego menor de 18 (dezoito) anos em trabalho noturno, perigoso ou insalubre e não emprego menor de 16 (dezesesseis) anos, salvo menor, a partir de 14 (quatorze) anos, na condição de aprendiz, nos termos do inciso XXXIII, do art. 7º da Constituição Federal;
- d) Declaro que não possuo, em minha cadeia produtiva, empregados executando trabalho degradante ou forçado, observando o disposto nos incisos III e IV do art.1º e no inciso III do art.5º da Constituição Federal;
- e) Declaro que, estou ciente do cumprimento da reserva de cargos prevista em lei para pessoa com deficiência ou para reabilitado da Previdência Social e que, se aplicado ao número de funcionários da minha empresa, atendo às regras de acessibilidade previstas na legislação;
- f) Declaro sob as penas da Lei, que cumpro a cota de aprendizagem nos termos estabelecidos no artigo 116 da Lei nº 14.133 de 01 de abril de 2021;
- g) Declaro que não fomos declarados inidôneos por ato do Poder Público ou fomos suspensos do direito de licitar ou contratar com a Administração Municipal;
- h) Declaro que não nos encontramos em processo de falência, concurso de credores, dissolução e liquidação;
- i) Declaro que não fomos punidos com suspensão do direito de licitar ou contratar com a Prefeitura da Estância Turística de Itu, desde que o ato tenha sido publicado no Diário Oficial da União, do Estado ou do Município, pelo Órgão que o praticou;
- j) Declaro que não temos qualquer participação societária ou temos sócios comum, independente da participação societária, com outra proponente;

Subscritor	Ordenador de despesa
Patrick Carnelos	Daniel Freitas



13.2. As declarações solicitadas poderão ser apresentadas de forma agregada, conforme ANEXO V - DECLARAÇÕES ou isoladas, indicando cada um dos subitens supracitados

**14. IMPUGNAÇÃO AO EDITAL E PEDIDO DE ESCLARECIMENTO:**

14.1. A interposição de recurso referente ao julgamento das propostas, à habilitação ou inabilitação de licitantes, à anulação ou revogação da licitação, observará o disposto no art. 165 da Lei nº 14.133, de 2021

14.2. Até 03 (três) dias úteis antes da data designada para a abertura da sessão pública, qualquer pessoa poderá impugnar este Edital.

14.3. A interposição de recurso referente ao julgamento das propostas, à habilitação ou inabilitação de licitantes, à anulação ou revogação da licitação, observará o disposto no art. 165 da Lei nº 14.133, de 2021

- a) A intenção de recorrer deverá ser manifestada imediatamente, sob pena de preclusão;
- b) O prazo para a manifestação da intenção de recorrer não será inferior a 30 (trinta) minutos.
- c) O prazo para apresentação das razões recursais será iniciado na data de intimação ou de lavratura da ata de habilitação ou inabilitação;
- d) Na hipótese de adoção da inversão de fases prevista no § 1º do art. 17 da lei nº 14.133, de 2021, o prazo para apresentação das razões recursais será iniciado na data de intimação da ata de julgamento.

14.4. Os recursos deverão ser encaminhados em campo próprio do sistema.

14.5. Os recursos interpostos fora do prazo não serão conhecidos.

14.6. O prazo para apresentação de contrarrazões ao recurso pelos demais licitantes será de 3 (três) dias úteis, contados da data da intimação pessoal ou da divulgação da interposição do recurso, assegurada a vista imediata dos elementos indispensáveis à defesa de seus interesses.

14.7. O recurso será dirigido à autoridade que tiver editado o ato ou proferido a decisão recorrida, a qual poderá reconsiderar sua decisão no prazo de 3 (três) dias úteis, ou, nesse mesmo prazo, encaminhar recurso para a autoridade superior, a qual deverá proferir sua decisão no prazo de 10 (dez) dias úteis, contado do recebimento dos autos.

14.8. O recurso e o pedido de reconsideração terão efeito suspensivo do ato ou da decisão recorrida até que sobrevenha decisão final da autoridade competente.

14.9. O acolhimento do recurso invalida tão somente os atos insuscetíveis de aproveitamento.

14.10. Os autos do processo permanecerão com vista franqueada aos interessados mediante solicitação por escrito.

Subscritor	Ordenador de despesa
Patrick Carnelos	Daniel Freitas



## 15. DISPOSIÇÕES FINAIS

- 15.1. Todas as referências de tempo deste edital correspondem ao horário de Brasília-DF.
- 15.2. Ocorrendo decretação de feriado ou outro fato superveniente que impeça a realização da sessão pública de abertura das propostas na data designada no edital, ela será automaticamente transferida para o primeiro dia útil subsequente, no mesmo horário, independentemente de nova comunicação.
- 15.3. É facultado ao **Agente de Contratação/Comissão** a promoção de diligência destinada a esclarecer ou a complementar a instrução do processo.
- 15.4. O licitante é responsável pelo ônus decorrente da perda de negócios, resultante da inobservância de quaisquer mensagens emitidas pelo **Agente de Contratação/Comissão** ou pelo sistema, ainda que ocorra a sua desconexão.
- 15.5. A não apresentação de qualquer documento ou a apresentação com prazo de validade expirado implicará desclassificação ou inabilitação do licitante.
- 15.6. Os documentos que não mencionarem o prazo de validade serão considerados válidos por 90 (noventa) dias da data da emissão, salvo disposição contrária de Lei a respeito.
- 15.7. Os licitantes encaminharão os documentos exigidos nesta licitação exclusivamente por meio do sistema de que trata o **item 2**. O **Agente de Contratação/Comissão**, se julgar necessário, verificará a autenticidade e a veracidade do documento.
- 15.8. O **Agente de Contratação/Comissão** poderá, no interesse público, relevar faltas meramente formais que não comprometam a lisura e o real conteúdo da proposta, podendo promover diligências destinadas a esclarecer ou complementar a instrução do procedimento licitatório, inclusive solicitar pareceres.
- 15.9. A realização da licitação não implica necessariamente a contratação total ou parcial do montante previsto, porquanto estimado, podendo a autoridade competente, inclusive, revogá-la, total ou parcialmente, por fatos supervenientes, de interesse público, ou anulá-la por ilegalidade, de ofício ou por provocação do interessado, mediante manifestação escrita e fundamentada, assegurado o contraditório e a ampla defesa, conforme dispõe o art. 71 da Lei Federal n.º 14.133, de 2021.
- 15.10. **FORO.** Para dirimir quaisquer questões decorrentes desta licitação, não resolvidas na esfera administrativa, será competente o Foro da Comarca de Cajamar/SP.
- 15.11. O edital encontra-se padronizado conforme § 1º do art. 25 da Lei Federal 14.133/21
- 15.12. Decreto que regulamenta a Lei Federal 14.133/2021 está disponível no site: <https://cajamar.sp.gov.br/decretos/decretos-municipais/decreto-7139-de-2024/>

Subscritor	Ordenador de despesa
Patrick Carnelos	Daniel Freitas



# Prefeitura do Município de Cajamar

ESTADO DE SÃO PAULO

15.13. Decreto que regulamentou as apurações de infrações e aplicação de sanções administrativas:  
<https://cajamar.sp.gov.br/decretos/decretos-municipais/decreto-7144-de-2024/>

**Cajamar/SP, 11 de abril de 2025.**

**DANIEL GONÇALVES DE FREITAS PAULINO**  
**SECRETÁRIO MUNICIPAL DE SAÚDE**

Subscritor	Ordenador de despesa
Patrick Carnelos	Daniel Freitas

Edital de Concorrência Eletrônico – P.A 1415/2025

Praça José Rodrigues do Nascimento, nº 30, Água Fria – Cajamar/SP

Telefone: +55 (11) 4446-0000 – Ouvidoria: 0800-771-1223 Página **27** de **166**



## ANEXO I - TERMO DE REFERÊNCIA

### TERMO DE REFERÊNCIA

1. **DEFINIÇÃO DO OBJETO:** Contratação de empresa especializada para construção de UBS no bairro da Água Fria, conforme Proposta 07636.1690001/24-008.

ITEM	DESCRIÇÃO	U.M.	QTD
1	LOCAÇÃO DE CONTAINER TIPO DEPÓSITO - ÁREA MÍNIMA DE 13,80 M <sup>2</sup>	UNMES	12,00
2	LOCAÇÃO DE CONTAINER TIPO SANITÁRIO COM 2 VASOS SANITÁRIOS, 2 LAVATÓRIOS, 2 MICTÓRIOS E 4 PONTOS PARA CHUVEIRO - ÁREA MÍNIMA DE 13,80 M <sup>2</sup>	UNMES	12,00
3	CONSTRUÇÃO PROVISÓRIA EM MADEIRA - FORNECIMENTO E MONTAGEM	M2	20,00
4	KIT CAVALETE PARA MEDIÇÃO DE ÁGUA - ENTRADA INDIVIDUALIZADA, EM CPVC DN 28 MM (1"), PARA 1 MEDIDOR - FORNECIMENTO E INSTALAÇÃO (EXCLUSIVE HIDRÔMETRO). AF_03/2024	UN	1,00
5	HIDRÔMETRO DN 1/2", 1,5 M3/H - FORNECIMENTO E INSTALAÇÃO. AF_03/2024	UN	1,00
6	ENTRADA DE ENERGIA ELÉTRICA, AÉREA, TRIFÁSICA, COM CAIXA DE EMBUTIR, CABO DE 10 MM <sup>2</sup> E DISJUNTOR DIN 50A (NÃO INCLUSO O POSTE DE CONCRETO). AF_07/2020	UN	1,00
7	REMOÇÃO DE ENTULHO SEPARADO DE OBRA COM CAÇAMBA METÁLICA - TERRA, ALVENARIA, CONCRETO, ARGAMASSA, MADEIRA, PAPEL, PLÁSTICO OU METAL	M3	120,00
8	TAPUME COM TELHA METÁLICA. AF_03/2024	M2	382,58
9	FORNECIMENTO E INSTALAÇÃO DE PLACA DE OBRA COM CHAPA GALVANIZADA E ESTRUTURA DE MADEIRA. AF_03/2022_PS	M2	8,00
10	ENGENHEIRO CIVIL DE OBRA JUNIOR COM ENCARGOS COMPLEMENTARES	MES	2,40
11	DESMOBILIZAÇÃO DE CONSTRUÇÃO PROVISÓRIA	M2	20,00
12	LOCAÇÃO DE ANDAIME METÁLICO TIPO FACHADEIRO, PECAS COM APROXIMADAMENTE 1,20 M DE LARGURA E 2,0 M DE ALTURA, INCLUINDO DIAGONAIS EM X, BARRAS DE LIGAÇÃO, SAPATAS E DEMAIS ITENS NECESSÁRIOS A MONTAGEM, INCLUSIVE MONTAGEM E DESMONTAGEM	M2XMÊS	668,16
13	DEMOLIÇÃO DE ALVENARIA EM GERAL (TIJOLOS OU BLOCOS)	M3	144,00
14	DEMOLIÇÃO MECANIZADA DE CONCRETO ARMADO	M3	70,00
15	DEMOLIÇÃO DE TELHAS DE BARRO COZIDO OU VIDRO EM GERAL	M2	1.400,00
16	CARGA MECANIZADA E REMOÇÃO DE ENTULHO, INCLUSIVE TRANSPORTE ATÉ 1KM	M3	424,00
17	TRANSPORTE DE ENTULHO POR CAMINHÃO BASCULANTE, A PARTIR DE 1KM	M3XKM	10.600,00
18	LIMPEZA MECANIZADA GERAL, INCLUSIVE REMOÇÃO DA COBERTURA VEGETAL - TRONCOS COM DIÂMETRO ATÉ 10CM - SEM TRANSPORTE	M2	3.000,00
19	ESCAVAÇÃO E CARGA MECANIZADA EM SOLO DE 1ª CATEGORIA, EM CAMPO ABERTO	M3	4.500,00
20	TRANSPORTE DE SOLO DE 1ª E 2ª CATEGORIA POR CAMINHÃO PARA DISTÂNCIAS SUPERIORES AO 15º KM ATÉ O 20º KM	M3	4.500,00
21	REGULARIZAÇÃO E COMPACTAÇÃO MECANIZADA DE SUPERFÍCIE, SEM CONTROLE DO PROCTOR NORMAL	M2	3.000,00
22	LOCAÇÃO CONVENCIONAL DE OBRA, UTILIZANDO GABARITO DE TÁBUAS CORRIDAS PONTALETADAS A CADA 2,00M - 2 UTILIZAÇÕES. AF_03/2024	M	135,65
23	ESCAVAÇÃO MECANIZADA DE VALA COM PROF. ATÉ 1,5 M (MÉDIA MONTANTE E JUSANTE/UMA COMPOSIÇÃO POR TRECHO), RETROESCAV. (0,26 M3), LARG. DE 0,8 M A 1,5 M, EM SOLO DE 1A CATEGORIA, EM LOCAIS COM ALTO NÍVEL DE INTERFERÊNCIA. AF_09/2024	M3	190,69
24	ESCAVAÇÃO MANUAL DE VALA. AF_09/2024	M3	47,67
25	LASTRO COM MATERIAL GRANULAR (PEDRA BRITADA N.1 E PEDRA BRITADA N.2), APLICADO EM PISOS OU LAJES SOBRE SOLO, ESPESSURA DE *10 CM*. AF_01/2024	M3	63,85
26	FABRICAÇÃO, MONTAGEM E DESMONTAGEM DE FÔRMA PARA BLOCO DE COROAMENTO, EM MADEIRA SERRADA, E=25 MM, 4 UTILIZAÇÕES. AF_01/2024	M2	465,20
27	ARMAÇÃO DE BLOCO UTILIZANDO AÇO CA-60 DE 5 MM - MONTAGEM. AF_01/2024	KG	536,00
28	ARMAÇÃO DE BLOCO UTILIZANDO AÇO CA-50 DE 6,3 MM - MONTAGEM. AF_01/2024	KG	41,30
29	ARMAÇÃO DE BLOCO UTILIZANDO AÇO CA-50 DE 8 MM - MONTAGEM. AF_01/2024	KG	395,20
30	ARMAÇÃO DE BLOCO UTILIZANDO AÇO CA-50 DE 10 MM - MONTAGEM. AF_01/2024	KG	2.221,00
31	ARMAÇÃO DE BLOCO, SAPATA ISOLADA, VIGA BALDRAME E SAPATA CORRIDA UTILIZANDO AÇO CA-50 DE 12,5 MM - MONTAGEM. AF_01/2024	KG	425,30
32	ARMAÇÃO DE BLOCO, SAPATA ISOLADA, VIGA BALDRAME E SAPATA CORRIDA UTILIZANDO AÇO CA-50 DE 16 MM - MONTAGEM. AF_01/2024	KG	531,50
33	CONCRETAGEM DE BLOCO DE COROAMENTO OU VIGA BALDRAME, FCK 30 MPA, COM USO DE BOMBA - LANÇAMENTO, ADENSAMENTO E ACABAMENTO. AF_01/2024	M3	76,20
34	ESPALHAMENTO DE MATERIAL COM TRATOR DE ESTEIRAS. AF_09/2024	M3	347,81

Subscritor	Ordenador de despesa
Patrick Carnelos	Daniel Freitas



# Prefeitura do Município de Cajamar

ESTADO DE SÃO PAULO

ITEM	DESCRIÇÃO	U.M.	QTD
35	REATERRO MANUAL DE VALAS, COM COMPACTADOR DE SOLOS DE PERCUSSÃO. AF_08/2023	M3	284,54
36	IMPERMEABILIZAÇÃO DE SUPERFÍCIE COM EMULSÃO ASFÁLTICA, 2 DEMÃOS. AF_09/2023	M2	463,02
37	CONCRETO - ESTUDOS E ENSAIOS	UN	3,00
38	MONTAGEM E DESMONTAGEM DE FÔRMA DE PILARES RETANGULARES E ESTRUTURAS SIMILARES, PÉ-DIREITO SIMPLES, EM CHAPA DE MADEIRA COMPENSADA RESINADA, 6 UTILIZAÇÕES. AF_09/2020	M2	263,80
39	ARMAÇÃO DE PILAR OU VIGA DE ESTRUTURA CONVENCIONAL DE CONCRETO ARMADO UTILIZANDO AÇO CA-50 DE 10,0 MM - MONTAGEM. AF_06/2022	KG	621,10
40	ARMAÇÃO DE PILAR OU VIGA DE ESTRUTURA CONVENCIONAL DE CONCRETO ARMADO UTILIZANDO AÇO CA-50 DE 12,5 MM - MONTAGEM. AF_06/2022	KG	165,10
41	ARMAÇÃO DE PILAR OU VIGA DE ESTRUTURA CONVENCIONAL DE CONCRETO ARMADO UTILIZANDO AÇO CA-50 DE 16,0 MM - MONTAGEM. AF_06/2022	KG	176,00
42	ARMAÇÃO DE PILAR OU VIGA DE ESTRUTURA CONVENCIONAL DE CONCRETO ARMADO UTILIZANDO AÇO CA-60 DE 5,0 MM - MONTAGEM. AF_06/2022	KG	391,40
43	CONCRETAGEM DE PILARES, FCK = 30 MPA, COM USO DE BOMBA - LANÇAMENTO, ADENSAMENTO E ACABAMENTO. AF_02/2022_PS	m³	17,40
44	CONCRETO - ESTUDOS E ENSAIOS	UN	3,00
45	MONTAGEM E DESMONTAGEM DE FÔRMA DE VIGA, ESCORAMENTO METÁLICO, PÉ-DIREITO SIMPLES, EM CHAPA DE MADEIRA RESINADA, 6 UTILIZAÇÕES. AF_09/2020	M2	325,10
46	ARMAÇÃO DE PILAR OU VIGA DE ESTRUTURA CONVENCIONAL DE CONCRETO ARMADO UTILIZANDO AÇO CA-50 DE 6,3 MM - MONTAGEM. AF_06/2022	KG	18,70
47	ARMAÇÃO DE PILAR OU VIGA DE ESTRUTURA CONVENCIONAL DE CONCRETO ARMADO UTILIZANDO AÇO CA-50 DE 8,0 MM - MONTAGEM. AF_06/2022	KG	518,70
48	ARMAÇÃO DE PILAR OU VIGA DE ESTRUTURA CONVENCIONAL DE CONCRETO ARMADO UTILIZANDO AÇO CA-50 DE 10,0 MM - MONTAGEM. AF_06/2022	KG	668,50
49	ARMAÇÃO DE PILAR OU VIGA DE ESTRUTURA CONVENCIONAL DE CONCRETO ARMADO UTILIZANDO AÇO CA-50 DE 12,5 MM - MONTAGEM. AF_06/2022	KG	766,00
50	ARMAÇÃO DE PILAR OU VIGA DE ESTRUTURA CONVENCIONAL DE CONCRETO ARMADO UTILIZANDO AÇO CA-50 DE 16,0 MM - MONTAGEM. AF_06/2022	KG	501,20
51	ARMAÇÃO DE PILAR OU VIGA DE ESTRUTURA CONVENCIONAL DE CONCRETO ARMADO UTILIZANDO AÇO CA-50 DE 20,0 MM - MONTAGEM. AF_06/2022	KG	93,40
52	ARMAÇÃO DE PILAR OU VIGA DE ESTRUTURA CONVENCIONAL DE CONCRETO ARMADO UTILIZANDO AÇO CA-60 DE 5,0 MM - MONTAGEM. AF_06/2022	KG	519,20
53	CONCRETAGEM DE VIGAS E LAJES, FCK=30 MPA, PARA LAJES MACIÇAS OU NERVURADAS COM USO DE BOMBA - LANÇAMENTO, ADENSAMENTO E ACABAMENTO.	m³	36,90
54	CONCRETO - ESTUDOS E ENSAIOS	UN	3,00
55	MONTAGEM E DESMONTAGEM DE FÔRMA DE LAJE MACIÇA, PÉ-DIREITO DUPLO, EM CHAPA DE MADEIRA COMPENSADA RESINADA, 6 UTILIZAÇÕES. AF_09/2020	M2	60,60
56	ARMAÇÃO DE LAJE DE ESTRUTURA CONVENCIONAL DE CONCRETO ARMADO UTILIZANDO AÇO CA-60 DE 5,0 MM - MONTAGEM. AF_06/2022	KG	352,80
57	ARMAÇÃO DE LAJE DE ESTRUTURA CONVENCIONAL DE CONCRETO ARMADO UTILIZANDO AÇO CA-50 DE 6,3 MM - MONTAGEM. AF_06/2022	KG	546,00
58	ARMAÇÃO DE LAJE DE ESTRUTURA CONVENCIONAL DE CONCRETO ARMADO UTILIZANDO AÇO CA-50 DE 8,0 MM - MONTAGEM. AF_06/2022	KG	167,40
59	ARMAÇÃO DE LAJE DE ESTRUTURA CONVENCIONAL DE CONCRETO ARMADO UTILIZANDO AÇO CA-50 DE 10,0 MM - MONTAGEM. AF_06/2022	KG	197,50
60	ARMAÇÃO DE LAJE DE ESTRUTURA CONVENCIONAL DE CONCRETO ARMADO UTILIZANDO AÇO CA-50 DE 12,5 MM - MONTAGEM. AF_06/2022	KG	5,90
61	CONCRETAGEM DE VIGAS E LAJES, FCK=30 MPA, PARA LAJES MACIÇAS OU NERVURADAS COM USO DE BOMBA - LANÇAMENTO, ADENSAMENTO E ACABAMENTO.	m³	42,80
62	CONCRETO - ESTUDOS E ENSAIOS	UN	4,00
63	LAJE PRÉ-FABRICADA UNIDIRECIONAL EM VIGA TRELIÇADA/LAJOTA EM EPS LT 16 (12 + 4), EXCETO CAPA DE CONCRETO	m²	415,88
64	ESCORAMENTO DE FÔRMAS DE LAJE EM MADEIRA NÃO APARELHADA, PÉ-DIREITO SIMPLES, INCLUSO TRAVAMENTO, 4 UTILIZAÇÕES. AF_09/2020	M3	1.555,27
65	EXECUÇÃO DE RADIER, ESPESSURA DE 20 CM, FCK = 30 MPA, COM USO DE FORMAS EM MADEIRA SERRADA. AF_09/2021	M2	6,25
66	ALVENARIA DE VEDAÇÃO DE BLOCOS CERÂMICOS FURADOS NA VERTICAL DE 9X19X39 CM (ESPESSURA 9 CM) E ARGAMASSA DE ASSENTAMENTO COM PREPARO EM BETONEIRA. AF_12/2021	M2	11,17

Subscritor	Ordenador de despesa
Patrick Carnelos	Daniel Freitas

Edital de Concorrência Eletrônico – P.A 1415/2025

Praça José Rodrigues do Nascimento, nº 30, Água Fria – Cajamar/SP

Telefone: +55 (11) 4446-0000 – Ouvidoria: 0800-771-1223 Página 29 de 166



# Prefeitura do Município de Cajamar

ESTADO DE SÃO PAULO

ITEM	DESCRIÇÃO	U.M.	QTD
67	ALVENARIA DE VEDAÇÃO DE BLOCOS CERÂMICOS FURADOS NA VERTICAL DE 14X19X39 CM (ESPESSURA 14 CM) E ARGAMASSA DE ASSENTAMENTO COM PREPARO EM BETONEIRA. AF_12/2021	M2	1.009,97
68	ELEMENTO VAZADO DE CONCRETO TIPO QUADRICULADO 16 FUROS C/ALETAS INCLINADAS 39X39X10CM	M2	137,80
69	VERGA MOLDADA IN LOCO COM UTILIZAÇÃO DE BLOCOS CANALETA, ESPESSURA DE *20* CM. AF_03/2024	M	134,25
70	CONTRAVERGA MOLDADA IN LOCO COM UTILIZAÇÃO DE BLOCOS CANALETA, ESPESSURA DE *20* CM. AF_03/2024	M	86,30
71	FIXAÇÃO (ENCUNHAMENTO) DE ALVENARIA DE VEDAÇÃO COM ARGAMASSA APLICADA COM BISNAGA. AF_03/2024	M	451,95
72	PAREDE COM SISTEMA EM CHAPAS DE GESSO PARA DRYWALL, USO INTERNO, COM DUAS FACES SIMPLES E ESTRUTURA METÁLICA COM GUIAS SIMPLES PARA PAREDES COM ÁREA LÍQUIDA MAIOR OU IGUAL A 6 M2, COM VÃOS. AF_07/2023_PS	M2	50,01
73	PAREDE COM SISTEMA EM CHAPAS DE GESSO RU PARA DRYWALL, USO INTERNO, COM DUAS FACES SIMPLES E ESTRUTURA METÁLICA COM GUIAS SIMPLES PARA PAREDES COM ÁREA LÍQUIDA MAIOR OU IGUAL A 6 M2, COM VÃOS. AF_07/2023_PS	m²	180,11
74	PAREDE COM SISTEMA EM CHAPAS DE GESSO ST PARA DRYWALL COM ISOLAMENTO ACUSTICO, USO INTERNO, COM DUAS FACES SIMPLES E ESTRUTURA METÁLICA COM GUIAS SIMPLES PARA PAREDES COM ÁREA LÍQUIDA MAIOR OU IGUAL A 6 M2, COM VÃOS.	m²	114,28
75	PAREDE COM SISTEMA EM CHAPAS DE GESSO RU PARA DRYWALL COM ISOLAMENTO ACUSTICO, USO INTERNO, COM DUAS FACES SIMPLES E ESTRUTURA METÁLICA COM GUIAS SIMPLES PARA PAREDES COM ÁREA LÍQUIDA MAIOR OU IGUAL A 6 M2, COM VÃOS.	m²	78,57
76	DIVISORIA SANITÁRIA, TIPO CABINE, EM PAINEL DE GRANILITE, ESP = 3CM, ASSENTADO COM ARGAMASSA COLANTE AC III-E, EXCLUSIVE FERRAGENS. AF_01/2021	M2	0,40
77	DIVISORIA CHAPA FIBRA MAD PRENS BP/PAINEL/VIDRO/VENTIL PERM E=35MM	M2	13,96
78	PORTA DE CORRER EM ALUMÍNIO TIPO LAMBRI BRANCO, SOB MEDIDA	M2	1,58
79	ESTRUTURA TRELIXADA DE COBERTURA, TIPO ARCO, COM LIGAÇÕES PARAFUSADAS, INCLUSOS PERFIS METÁLICOS, CHAPAS METÁLICAS, MÃO DE OBRA E TRANSPORTE COM GUINDASTE - FORNECIMENTO E INSTALAÇÃO. AF_01/2020_PSA	KG	1.345,00
80	FABRICAÇÃO E INSTALAÇÃO DE PONTALETES DE MADEIRA NÃO APARELHADA PARA TELHADOS COM ATÉ 2 ÁGUAS E COM TELHA ONDULADA DE FIBROCIMENTO, ALUMÍNIO OU PLÁSTICA EM EDIFÍCIO RESIDENCIAL DE MÚLTIPLOS PAVIMENTOS, INCLUSO TRANSPORTE VERTICAL. AF_07/2019	M2	459,50
81	TRAMA DE MADEIRA COMPOSTA POR TERÇAS PARA TELHADOS DE ATÉ 2 ÁGUAS PARA TELHA ONDULADA DE FIBROCIMENTO, METÁLICA, PLÁSTICA OU TERMOACÚSTICA, INCLUSO TRANSPORTE VERTICAL. AF_07/2019	M2	459,50
82	TELHAMENTO COM TELHA ONDULADA DE FIBROCIMENTO E = 6 MM, COM RECOBRIMENTO LATERAL DE 1/4 DE ONDA PARA TELHADO COM INCLINAÇÃO MAIOR QUE 10°. COM ATÉ 2 ÁGUAS, INCLUSO IÇAMENTO. AF_07/2019	M2	459,50
83	COBERTURA PLANA EM CHAPA DE POLICARBONATO ALVEOLAR DE 10 MM	M2	34,41
84	CALHA EM CHAPA DE AÇO GALVANIZADO NÚMERO 24, DESENVOLVIMENTO DE 100 CM, INCLUSO TRANSPORTE VERTICAL. AF_07/2019	M	90,10
85	RUFO EM CHAPA DE AÇO GALVANIZADO NÚMERO 24, CORTE DE 25 CM, INCLUSO TRANSPORTE VERTICAL. AF_07/2019	M	76,68
86	CUMEEIRA PARA TELHA DE FIBROCIMENTO ESTRUTURAL E = 6 MM, INCLUSO ACESSÓRIOS DE FIXAÇÃO E IÇAMENTO. AF_07/2019	M	33,40
87	IMPERMEABILIZAÇÃO DE SUPERFÍCIE COM ARGAMASSA POLIMÉRICA / MEMBRANA ACRÍLICA, 4 DEMÃOS, REFORÇADA COM VÉU DE POLIÉSTER (MAV). AF_09/2023	M2	158,86
88	IMPERMEABILIZAÇÃO DE SUPERFÍCIE COM ARGAMASSA POLIMÉRICA / MEMBRANA ACRÍLICA, 3 DEMÃOS. AF_09/2023	M2	135,65
89	KIT DE PORTA DE MADEIRA PARA PINTURA, SEMI-OCA (LEVE OU MÉDIA), PADRÃO MÉDIO, 90X210CM, ESPESSURA DE 3,5CM, ITENS INCLUSOS: DOBRADIÇAS, MONTAGEM E INSTALAÇÃO DO BATENTE, FECHADURA COM EXECUÇÃO DO FURO - FORNECIMENTO E INSTALAÇÃO. AF_12/2019	UN	13,00
90	KIT DE PORTA DE MADEIRA PARA PINTURA, SEMI-OCA (LEVE OU MÉDIA), PADRÃO MÉDIO, 80X210CM, ESPESSURA DE 3,5CM, ITENS INCLUSOS: DOBRADIÇAS, MONTAGEM E INSTALAÇÃO DO BATENTE, FECHADURA COM EXECUÇÃO DO FURO - FORNECIMENTO E INSTALAÇÃO. AF_12/2019	UN	12,00
91	PORTA EM LAMINADO FENÓLICO MELAMÍNICO COM ACABAMENTO LISO, BATENTE DE MADEIRA SEM REVESTIMENTO - 120 X 210 CM	UN	1,00
92	PORTA LISA DE CORRER SUSPensa EM MADEIRA COM BATENTE	M2	17,96

Subscritor	Ordenador de despesa
Patrick Carnelos	Daniel Freitas

Edital de Concorrência Eletrônico – P.A 1415/2025

Praça José Rodrigues do Nascimento, nº 30, Água Fria – Cajamar/SP

Telefone: +55 (11) 4446-0000 – Ouvidoria: 0800-771-1223 Página 30 de 166



# Prefeitura do Município de Cajamar

ESTADO DE SÃO PAULO

ITEM	DESCRIÇÃO	U.M.	QTD
93	PORTA ARTICULADA EM MDF REVESTIDA COM LAMINADO MELAMÍNICO, BATENTE EM ALUMÍNIO - COMPLETA	M2	2,00
94	PORTA DE ALUMÍNIO DE ABRIR COM LAMBRI, COM GUARNIÇÃO, FIXAÇÃO COM PARAFUSOS - FORNECIMENTO E INSTALAÇÃO. AF_12/2019	M2	14,07
95	PORTA VENEZIANA DE ABRIR EM ALUMÍNIO, SOB MEDIDA	M2	6,93
96	PORTA EM ALUMÍNIO ANODIZADO, MEIO VIDRO, DE ABRIR, 2 FOLHAS	M2	17,76
97	PORTA DE ABRIR EM TELA ONDULADA DE AÇO GALVANIZADO, COMPLETA	M2	8,08
98	PORTA EM ALUMÍNIO ANODIZADO DE ABRIR, SOB MEDIDA - BRONZE/PRETO	M2	2,52
99	PORTA VENEZIANA DE ABRIR EM ALUMÍNIO, SOB MEDIDA	M2	9,80
100	JANELA DE ALUMÍNIO TIPO MAXIM-AR, COM VIDROS, BATENTE E FERRAGENS, EXCLUSIVE ALIZAR, ACABAMENTO E CONTRAMARCO, FIXAÇÃO COM PARAFUSO. FORNECIMENTO E INSTALAÇÃO. AF_11/2024	M2	28,52
101	JANELA DE ALUMÍNIO DE CORRER COM 4 FOLHAS PARA VIDROS, COM VIDROS, BATENTE E FERRAGENS, EXCLUSIVE ACABAMENTO, ALIZAR E CONTRAMARCO, FIXAÇÃO COM PARAFUSO. FORNECIMENTO E INSTALAÇÃO. AF_11/2024	M2	39,93
102	JANELA DE ALUMÍNIO DE CORRER COM 2 FOLHAS PARA VIDROS, COM VIDROS, BATENTE, ACABAMENTO COM ACETATO OU BRILHANTE E FERRAGENS, EXCLUSIVE ALIZAR E CONTRAMARCO, FIXAÇÃO COM PARAFUSO. FORNECIMENTO E INSTALAÇÃO. AF_11/2024	M2	4,32
103	PORTA CORTA-FOGO CLASSE P.90, COM BARRA ANTIPÂNICO NUMA FACE E MAÇANETA NA OUTRA, COMPLETA	M2	3,15
104	PUXADOR DUPLO EM AÇO INOXIDÁVEL, PARA PORTA DE MADEIRA, ALUMÍNIO OU VIDRO, DE 350 MM	UN	9,00
105	BARRA DE APOIO RETA, PARA PESSOAS COM MOBILIDADE REDUZIDA, EM TUBO DE AÇO INOXIDÁVEL DE 1 1/4" X 400 MM	UN	6,00
106	ALIZAR ALUMINIO PINTURA ELETROSTATICA BRANCA	M	271,54
107	MOLA AÉREA PARA PORTA, COM ESFORÇO ACIMA DE 50 KG ATÉ 60 KG	UN	4,00
108	FECHADURA COM MAÇANETA TIPO ALAVANCA EM AÇO INOXIDÁVEL, PARA PORTA EXTERNA	UN	26,00
109	DOBRADIÇA EM AÇO/FERRO, 3" X 21/2", E=1,9 A 2MM, SEN ANEL, CROMADO OU ZINCADO, TAMPA BOLA, COM PARAFUSOS. AF_12/2019	UN	46,00
110	GUICHÊ DE SEGURANÇA EM GRADE DE AÇO SAE 1045, DIÂMETRO DE 1", COM TÊMPERA E REVENIMENTO	M2	0,45
111	CHAPISCO APLICADO EM ALVENARIA (COM PRESENÇA DE VÃOS) E ESTRUTURAS DE CONCRETO DE FACHADA, COM COLHER DE PEDREIRO. ARGAMASSA TRAÇO 1:3 COM PREPARO EM BETONEIRA 400L. AF_10/2022	M2	2.042,32
112	MASSA ÚNICA, EM ARGAMASSA TRAÇO 1:2:8 PREPARO MECÂNICO, APLICADA MANUALMENTE EM PAREDES INTERNAS DE AMBIENTES COM ÁREA MAIOR QUE 10M², E = 10MM, COM TALISCAS. AF_03/2024	M2	1.957,38
113	EMBOÇO, EM ARGAMASSA TRAÇO 1:2:8, PREPARO MECÂNICO, APLICADO MANUALMENTE EM PAREDES INTERNAS DE AMBIENTES COM ÁREA MAIOR QUE 10M², E = 10MM, COM TALISCAS. AF_03/2024	M2	84,90
114	REVESTIMENTO CERÂMICO PARA PAREDES INTERNAS COM PLACAS TIPO ESMALTADA DE DIMENSÕES 60X60 CM APLICADAS NA ALTURA INTEIRA DAS PAREDES. AF_02/2023_PE	M2	211,41
115	EXECUÇÃO DE PASSEIO (CALÇADA) OU PISO DE CONCRETO COM CONCRETO MOLDADO IN LOCO, USINADO, ACABAMENTO CONVENCIONAL, ESPESSURA 8 CM, ARMADO. AF_08/2022	M2	434,27
116	ARGAMASSA DE REGULARIZAÇÃO E/OU PROTEÇÃO	M3	10,86
117	PISO DE ALTA RESISTÊNCIA TIPO MEDIO, POLIDO E=8MM PRETO/CIMENTO COMUM	M2	366,29
118	PISO EM ALTA RESISTÊNCIA MOLDADO NO LOCAL 12 MM	M2	67,98
119	RODAPÉ ABAULADO, COM ARGAMASSA EPOXI, ALTURA ENTRE 5 A 10 CM	M	371,25
120	EXECUÇÃO DE PASSEIO (CALÇADA) OU PISO DE CONCRETO COM CONCRETO MOLDADO IN LOCO, USINADO C20, ACABAMENTO CONVENCIONAL, NÃO ARMADO. AF_08/2022	M3	57,90
121	FORRO EM DRYWALL, PARA AMBIENTES COMERCIAIS, INCLUSIVE ESTRUTURA BIRECIONAL DE FIXAÇÃO. AF_08/2023_PS	M2	528,81
122	FUNDO SELADOR ACRÍLICO, APLICAÇÃO MANUAL EM PAREDE, UMA DEMÃO. AF_04/2023	M2	715,44
123	EMASSAMENTO COM MASSA LÁTEX, APLICAÇÃO EM PAREDE, UMA DEMÃO, LIXAMENTO MANUAL. AF_04/2023	M2	1.349,77
124	APLICAÇÃO MANUAL DE MASSA ACRÍLICA EM PAREDES EXTERNAS DE CASAS, UMA DEMÃO. AF_03/2024	M2	715,44
125	PINTURA LÁTEX ACRÍLICA ECONÔMICA, APLICAÇÃO MANUAL EM PAREDES, DUAS DEMÃOS. AF_04/2023	M2	1.349,77

Subscritor	Ordenador de despesa
Patrick Carnelos	Daniel Freitas

Edital de Concorrência Eletrônico – P.A 1415/2025

Praça José Rodrigues do Nascimento, nº 30, Água Fria – Cajamar/SP

Telefone: +55 (11) 4446-0000 – Ouvidoria: 0800-771-1223 Página 31 de 166



# Prefeitura do Município de Cajamar

ESTADO DE SÃO PAULO

ITEM	DESCRIÇÃO	U.M.	QTD
126	TEXTURA ACRÍLICA, APLICAÇÃO MANUAL EM PAREDE, UMA DEMÃO. AF_04/2023	M2	1.021,14
127	EMASSAMENTO COM MASSA LÁTEX, APLICAÇÃO EM TETO, UMA DEMÃO, LIXAMENTO MANUAL. AF_04/2023	M2	528,81
128	PINTURA LÁTEX ACRÍLICA ECONÔMICA, APLICAÇÃO MANUAL EM TETO, DUAS DEMÃOS. AF_04/2023	M2	528,81
129	PINTURA FUNDO NIVELADOR ALQUÍDICO BRANCO EM MADEIRA. AF_01/2021	M2	61,69
130	PINTURA TINTA DE ACABAMENTO (PIGMENTADA) ESMALTE SINTÉTICO ACETINADO EM MADEIRA, 2 DEMÃOS. AF_01/2021	M2	61,69
131	TAMPO/BANCADA EM GRANITO, COM FRONTÃO, ESPESSURA DE 2 CM, ACABAMENTO POLIDO	M2	19,80
132	CHUVEIRO ELÉTRICO COMUM CORPO PLÁSTICO, TIPO DUCHA - FORNECIMENTO E INSTALAÇÃO. AF_01/2020	UN	3,00
133	VASO SANITÁRIO SIFONADO COM CAIXA ACOPLADA LOUÇA BRANCA - PADRÃO MÉDIO, INCLUSO ENGATE FLEXÍVEL EM METAL CROMADO, 1/2 X 40CM - FORNECIMENTO E INSTALAÇÃO. AF_01/2020	UN	7,00
134	BACIA SIFONADA COM CAIXA DE DESCARGA ACOPLADA E TAMPA - INFANTIL	UN	1,00
135	LAVATÓRIO LOUÇA BRANCA COM COLUNA, *44 X 35,5* CM, PADRÃO POPULAR, INCLUSO SIFÃO FLEXÍVEL EM PVC, VÁLVULA E ENGATE FLEXÍVEL 30CM EM PLÁSTICO E COM TORNEIRA CROMADA PADRÃO POPULAR - FORNECIMENTO E INSTALAÇÃO. AF_01/2020	UN	15,00
136	TANQUE DE LOUÇA BRANCA COM COLUNA, 30L OU EQUIVALENTE, INCLUSO SIFÃO FLEXÍVEL EM PVC, VÁLVULA METÁLICA E TORNEIRA DE METAL CROMADO PADRÃO MÉDIO - FORNECIMENTO E INSTALAÇÃO. AF_01/2020	UN	1,00
137	BR-10 LAVATORIO (CANTO) ACESSIVEL	CJ	1,00
138	CUBA DE EMBUTIR OVAL EM LOUÇA BRANCA, 35 X 50CM OU EQUIVALENTE - FORNECIMENTO E INSTALAÇÃO. AF_01/2020	UN	3,00
139	CUBA DE LOUÇA DE EMBUTIR REDONDA	UN	8,00
140	TAMPO/BANCADA EM CONCRETO ARMADO, REVESTIDO EM AÇO INOXIDÁVEL FOSCO POLIDO	M2	7,14
141	FUNIL EXPURGO HOSPITALAR DE AÇO INOX 304 290X300MM E= 0,8MM SEM MESA PARA EMBUTIR - MIRONOX OU SIMILAR	un	1,00
142	CUBA DE EMBUTIR RETANGULAR DE AÇO INOXIDÁVEL, 46 X 30 X 12 CM - FORNECIMENTO E INSTALAÇÃO. AF_01/2020	UN	8,00
143	TORNEIRA CROMADA 1/2" OU 3/4" PARA TANQUE, PADRÃO POPULAR - FORNECIMENTO E INSTALAÇÃO. AF_01/2020	UN	5,00
144	TORNEIRA CLÍNICA COM VOLANTE TIPO ALAVANCA	UN	2,00
145	TORNEIRA MISTURADOR CLÍNICA DE MESA COM AREJADOR ARTICULADO, ACIONAMENTO COTOVELO	UN	8,00
146	TORNEIRA DE MESA AUTOMÁTICA, ACIONAMENTO HIDROMECAÂNICO, EM LATÃO CROMADO, DN= 1/2" OU 3/4"	UN	27,00
147	DUCHA HIGIÊNICA COM REGISTRO	UN	7,00
148	BARRA DE APOIO RETA, PARA PESSOAS COM MOBILIDADE REDUZIDA, EM TUBO DE AÇO INOXIDÁVEL DE 1 1/2" X 800 MM	UN	10,00
149	BARRA DE APOIO RETA, PARA PESSOAS COM MOBILIDADE REDUZIDA, EM TUBO DE AÇO INOXIDÁVEL DE 1 1/4" X 400 MM	UN	10,00
150	BARRA DE APOIO RETA, EM AÇO INOX POLIDO, COMPRIMENTO 70 CM, FIXADA NA PAREDE - FORNECIMENTO E INSTALAÇÃO. AF_01/2020	UN	5,00
151	BARRA DE APOIO P/DEFICIENTES EM INOX ESCOVADO	CJ	1,00
152	BANCO ARTICULADO, EM AÇO INOX, PARA PCD, FIXADO NA PAREDE - FORNECIMENTO E INSTALAÇÃO. AF_01/2020	UN	1,00
153	RALO SECO PVC QUADRADO 15X15 COM GRELHA	UN	21,00
154	ESTAÇÃO DE CHAMADA DE ENFERMEIRA	UN	6,00
155	ACOPLAMENTO RÍGIDO EM AÇO, CONEXÃO RANHURADA, DN 65 (2 1/2"), INSTALADO EM PRUMADAS - FORNECIMENTO E INSTALAÇÃO. AF_10/2020	UN	1,00
156	REGISTRO DE ESFERA, PVC, ROSCÁVEL, COM VOLANTE, 1 1/2" - FORNECIMENTO E INSTALAÇÃO. AF_08/2021	UN	1,00
157	CURVA 90 GRAUS, PVC, SOLDÁVEL, DN 60 MM, INSTALADO EM RESERVAÇÃO PREDIAL DE ÁGUA - FORNECIMENTO E INSTALAÇÃO. AF_04/2024	UN	1,00
158	ADAPTADOR CURTO COM BOLSA E ROSCA PARA REGISTRO, PVC, SOLDÁVEL, DN 50 MM X 1 1/2", INSTALADO EM RESERVAÇÃO PREDIAL DE ÁGUA - FORNECIMENTO E INSTALAÇÃO. AF_04/2024	UN	3,00
159	CURVA 90 GRAUS, PVC, SOLDÁVEL, DN 50MM, INSTALADO EM RAMAL DE DISTRIBUIÇÃO DE ÁGUA - FORNECIMENTO E INSTALAÇÃO. AF_06/2022	UN	18,00
160	TUBO, PVC, SOLDÁVEL, DE 50MM, INSTALADO EM RAMAL DE DISTRIBUIÇÃO DE ÁGUA - FORNECIMENTO E INSTALAÇÃO. AF_06/2022	M	100,90

Subscritor	Ordenador de despesa
Patrick Carnelos	Daniel Freitas

Edital de Concorrência Eletrônico – P.A 1415/2025

Praça José Rodrigues do Nascimento, nº 30, Água Fria – Cajamar/SP

Telefone: +55 (11) 4446-0000 – Ouvidoria: 0800-771-1223 Página 32 de 166



# Prefeitura do Município de Cajamar

ESTADO DE SÃO PAULO

ITEM	DESCRIÇÃO	U.M.	QTD
161	TE DE REDUÇÃO, 90 GRAUS, PVC, SOLDÁVEL, DN 50 MM X 32 MM, INSTALADO EM RAMAL DE DISTRIBUIÇÃO DE ÁGUA - FORNECIMENTO E INSTALAÇÃO. AF_06/2022	UN	5,00
162	HIDRÔMETRO EM BRONZE, DIÂMETRO DE 40 MM (1 1/2")	UN	1,00
163	REGISTRO DE GAVETA BRUTO, LATÃO, ROSCÁVEL, 3/4" - FORNECIMENTO E INSTALAÇÃO. AF_08/2021	UN	1,00
164	REGISTRO DE GAVETA BRUTO, LATÃO, ROSCÁVEL, 1 1/2", COM ACABAMENTO E CANOPLA CROMADOS - FORNECIMENTO E INSTALAÇÃO. AF_08/2021	UN	1,00
165	REGISTRO DE GAVETA BRUTO, LATÃO, ROSCÁVEL, 3/4", COM ACABAMENTO E CANOPLA CROMADOS - FORNECIMENTO E INSTALAÇÃO. AF_08/2021	UN	28,00
166	REGISTRO DE PRESSÃO BRUTO, LATÃO, ROSCÁVEL, 3/4", COM ACABAMENTO E CANOPLA CROMADOS - FORNECIMENTO E INSTALAÇÃO. AF_08/2021	UN	3,00
167	TUBO DE AÇO GALVANIZADO COM COSTURA, CLASSE MÉDIA, DN 40 (1 1/2"), CONEXÃO ROSQUEADA, INSTALADO EM REDE DE ALIMENTAÇÃO PARA HIDRANTE - FORNECIMENTO E INSTALAÇÃO. AF_10/2020	M	2,00
168	TUBO DE AÇO GALVANIZADO COM COSTURA, CLASSE MÉDIA, CONEXÃO RANHURADA, DN 65 (2 1/2"), INSTALADO EM PRUMADAS - FORNECIMENTO E INSTALAÇÃO. AF_10/2020	M	1,00
169	LUVA DE REDUÇÃO, PVC, SOLDÁVEL, DN 25MM X 20MM, INSTALADO EM RAMAL OU SUB-RAMAL DE ÁGUA - FORNECIMENTO E INSTALAÇÃO. AF_06/2022	UN	3,00
170	LUVA COM ROSCA, PVC, SOLDÁVEL, DN 50MM X 1.1/2", INSTALADO EM PRUMADA DE ÁGUA - FORNECIMENTO E INSTALAÇÃO. AF_06/2022	UN	2,00
171	ADAPTADOR CURTO COM BOLSA E ROSCA PARA REGISTRO, PVC, SOLDÁVEL, DN 25 MM X 3/4", INSTALADO EM RESERVAÇÃO PREDIAL DE ÁGUA - FORNECIMENTO E INSTALAÇÃO. AF_04/2024	UN	61,00
172	ADAPTADOR CURTO COM BOLSA E ROSCA PARA REGISTRO, PVC, SOLDÁVEL, DN 50MM X 1.1/4", INSTALADO EM RAMAL DE DISTRIBUIÇÃO DE ÁGUA - FORNECIMENTO E INSTALAÇÃO. AF_06/2022	UN	1,00
173	BUCHA DE REDUÇÃO, LONGA, PVC, SOLDÁVEL, DN 50 X 25 MM, INSTALADO EM PRUMADA DE ÁGUA - FORNECIMENTO E INSTALAÇÃO. AF_06/2022	UN	4,00
174	CURVA 90 GRAUS, PVC, SOLDÁVEL, DN 25MM, INSTALADO EM PRUMADA DE ÁGUA - FORNECIMENTO E INSTALAÇÃO. AF_06/2022	UN	86,00
175	CURVA DE TRANSPOSIÇÃO, PVC, SOLDÁVEL, DN 25MM, INSTALADO EM RAMAL OU SUB-RAMAL DE ÁGUA - FORNECIMENTO E INSTALAÇÃO. AF_06/2022	UN	1,00
176	LUVA DE CORRER, PVC, SOLDÁVEL, DN 25MM, INSTALADO EM PRUMADA DE ÁGUA - FORNECIMENTO E INSTALAÇÃO. AF_06/2022	UN	29,00
177	LUVA DE CORRER, PVC, SOLDÁVEL, DN 50MM, INSTALADO EM PRUMADA DE ÁGUA - FORNECIMENTO E INSTALAÇÃO. AF_06/2022	UN	1,00
178	TUBO, PVC, SOLDÁVEL, DE 25MM, INSTALADO EM RAMAL OU SUB-RAMAL DE ÁGUA - FORNECIMENTO E INSTALAÇÃO. AF_06/2022	M	299,40
179	TE, PVC, SOLDÁVEL, DN 25MM, INSTALADO EM DRENO DE AR-CONDICIONADO - FORNECIMENTO E INSTALAÇÃO. AF_08/2022	UN	39,00
180	TÊ DE REDUÇÃO, PVC, SOLDÁVEL, DN 50MM X 25MM, INSTALADO EM PRUMADA DE ÁGUA - FORNECIMENTO E INSTALAÇÃO. AF_06/2022	UN	20,00
181	JOELHO 90 GRAUS COM BUCHA DE LATÃO, PVC, SOLDÁVEL, DN 25MM, X 3/4 INSTALADO EM RAMAL OU SUB-RAMAL DE ÁGUA - FORNECIMENTO E INSTALAÇÃO. AF_06/2022	UN	10,00
182	JOELHO 90 GRAUS COM BUCHA DE LATÃO, PVC, SOLDÁVEL, DN 25MM, X 1/2 INSTALADO EM RAMAL OU SUB-RAMAL DE ÁGUA - FORNECIMENTO E INSTALAÇÃO. AF_06/2022	UN	55,00
183	TÊ COM BUCHA DE LATÃO NA BOLSA CENTRAL, PVC, SOLDÁVEL, DN 25MM X 1/2", INSTALADO EM RAMAL OU SUB-RAMAL DE ÁGUA - FORNECIMENTO E INSTALAÇÃO. AF_06/2022	UN	1,00
184	TÊ COM BUCHA DE LATÃO NA BOLSA CENTRAL, PVC, SOLDÁVEL, DN 25 MM X 3/4", INSTALADO EM RESERVAÇÃO PREDIAL DE ÁGUA - FORNECIMENTO E INSTALAÇÃO. AF_04/2024	UN	1,00
185	PRESSURIZADOR DE ÁGUA MAX PRESS 270 VF MONOFASICO 220V	UN	1,00
186	RESERVATÓRIO DE FIBRA DE VIDRO - CAPACIDADE DE 15.000 LITROS	UN	1,00
187	REGISTRO DE ESFERA, PVC, SOLDÁVEL, COM VOLANTE, DN 32 MM - FORNECIMENTO E INSTALAÇÃO. AF_08/2021	UN	2,00
188	VÁLVULA DE RETENÇÃO HORIZONTAL EM BRONZE, DN= 1"	UN	1,00
189	ADAPTADOR CURTO COM BOLSA E ROSCA PARA REGISTRO, PVC, SOLDÁVEL, DN 32MM X 1", INSTALADO EM RAMAL DE DISTRIBUIÇÃO DE ÁGUA - FORNECIMENTO E INSTALAÇÃO. AF_06/2022	UN	4,00
190	BUCHA DE REDUÇÃO, CURTA, PVC, SOLDÁVEL, DN 32 X 25 MM, INSTALADO EM RAMAL OU SUB-RAMAL DE ÁGUA - FORNECIMENTO E INSTALAÇÃO. AF_06/2022	UN	1,00

Subscritor	Ordenador de despesa
Patrick Carnelos	Daniel Freitas

Edital de Concorrência Eletrônico – P.A 1415/2025

Praça José Rodrigues do Nascimento, nº 30, Água Fria – Cajamar/SP

Telefone: +55 (11) 4446-0000 – Ouvidoria: 0800-771-1223 Página 33 de 166



# Prefeitura do Município de Cajamar

ESTADO DE SÃO PAULO

ITEM	DESCRIÇÃO	U.M.	QTD
191	CURVA 90 GRAUS, PVC, SOLDÁVEL, DN 32MM, INSTALADO EM RAMAL DE DISTRIBUIÇÃO DE ÁGUA - FORNECIMENTO E INSTALAÇÃO. AF_06/2022	UN	6,00
192	FILTRO 'Y' CORPO EM BRONZE, PRESSÃO DE SERVIÇO ATÉ 20,7 BAR (PN 20), DN= 1 1/2"	UN	1,00
193	TUBO, PVC, SOLDÁVEL, DE 32MM, INSTALADO EM RAMAL OU SUB-RAMAL DE ÁGUA - FORNECIMENTO E INSTALAÇÃO. AF_06/2022	M	12,40
194	TÊ DE REDUÇÃO, PVC, SOLDÁVEL, DN 32MM X 25MM, INSTALADO EM RAMAL OU SUB-RAMAL DE ÁGUA - FORNECIMENTO E INSTALAÇÃO. AF_06/2022	UN	1,00
195	PRESSURIZADOR MAX PRESS 20E	UN	1,00
196	RESERVATÓRIO EM POLIETILENO DE ALTA DENSIDADE (CISTERNA) COM ANTIOXIDANTE E PROTEÇÃO CONTRA RAIOS ULTRAVIOLETA (UV) - CAPACIDADE DE 5.000 LITROS	UN	1,00
197	CAIXA DE GORDURA EM ALVENARIA, 600 X 600 X 600 MM	UN	7,00
198	CAIXA SIFONADA, COM GRELHA QUADRADA, PVC, DN 150 X 150 X 50 MM, JUNTA SOLDADA E INSTALADA EM RAMAL DE DESCARGA OU EM RAMAL DE ESGOTO SANITÁRIO. AF_08/2022	UN	26,00
199	RALO SIFONADO, PVC, DN 100 X 40 MM, JUNTA SOLDÁVEL, FORNECIDO E INSTALADO EM RAMAL DE DESCARGA OU EM RAMAL DE ESGOTO SANITÁRIO. AF_08/2022	UN	4,00
200	SIFÃO DO TIPO FLEXÍVEL EM PVC 1 X 1.1/2 - FORNECIMENTO E INSTALAÇÃO. AF_01/2020	UN	37,00
201	SIFÃO DO TIPO GARRAFA/COPO EM PVC 1.1/4 X 1.1/2" - FORNECIMENTO E INSTALAÇÃO. AF_01/2020	UN	2,00
202	VÁLVULA EM PLÁSTICO 1" PARA PIA, TANQUE OU LAVATÓRIO, COM OU SEM LADRAO - FORNECIMENTO E INSTALAÇÃO. AF_01/2020	UN	39,00
203	CURVA LONGA, 45 GRAUS, PVC OCRE, JUNTA ELÁSTICA, DN 100 MM, PARA COLETOR PREDIAL DE ESGOTO. AF_06/2022	UN	15,00
204	CURVA CURTA 90 GRAUS, PVC, SERIE NORMAL, ESGOTO PREDIAL, DN 100 MM, JUNTA ELÁSTICA, FORNECIDO E INSTALADO EM PRUMADA DE ESGOTO SANITÁRIO OU VENTILAÇÃO. AF_08/2022	UN	9,00
205	CURVA CURTA 90 GRAUS, PVC, SERIE NORMAL, ESGOTO PREDIAL, DN 40 MM, JUNTA SOLDÁVEL, FORNECIDO E INSTALADO EM RAMAL DE DESCARGA OU RAMAL DE ESGOTO SANITÁRIO. AF_08/2022	UN	59,00
206	JOELHO 45 GRAUS, PVC, SERIE NORMAL, ESGOTO PREDIAL, DN 40 MM, JUNTA SOLDÁVEL, FORNECIDO E INSTALADO EM RAMAL DE DESCARGA OU RAMAL DE ESGOTO SANITÁRIO. AF_08/2022	UN	29,00
207	JOELHO 45 GRAUS, PVC, SERIE NORMAL, ESGOTO PREDIAL, DN 50 MM, JUNTA ELÁSTICA, FORNECIDO E INSTALADO EM RAMAL DE DESCARGA OU RAMAL DE ESGOTO SANITÁRIO. AF_08/2022	UN	28,00
208	JOELHO 45 GRAUS, PVC, SERIE NORMAL, ESGOTO PREDIAL, DN 75 MM, JUNTA ELÁSTICA, FORNECIDO E INSTALADO EM RAMAL DE DESCARGA OU RAMAL DE ESGOTO SANITÁRIO. AF_08/2022	UN	6,00
209	JOELHO 90 GRAUS, PVC, SERIE NORMAL, ESGOTO PREDIAL, DN 50 MM, JUNTA ELÁSTICA, FORNECIDO E INSTALADO EM RAMAL DE DESCARGA OU RAMAL DE ESGOTO SANITÁRIO. AF_08/2022	UN	4,00
210	JOELHO 90 GRAUS, PVC, SERIE NORMAL, ESGOTO PREDIAL, DN 40 MM, JUNTA SOLDÁVEL, FORNECIDO E INSTALADO EM RAMAL DE DESCARGA OU RAMAL DE ESGOTO SANITÁRIO. AF_08/2022	UN	38,00
211	JUNÇÃO DE REDUÇÃO INVERTIDA, PVC, SÉRIE NORMAL, ESGOTO PREDIAL, DN 100 X 50 MM, JUNTA ELÁSTICA, FORNECIDO E INSTALADO EM RAMAL DE DESCARGA OU RAMAL DE ESGOTO SANITÁRIO. AF_08/2022	UN	9,00
212	JUNÇÃO DE REDUÇÃO INVERTIDA, PVC, SÉRIE NORMAL, ESGOTO PREDIAL, DN 100 X 75 MM, JUNTA ELÁSTICA, FORNECIDO E INSTALADO EM RAMAL DE DESCARGA OU RAMAL DE ESGOTO SANITÁRIO. AF_08/2022	UN	1,00
213	JUNÇÃO SIMPLES, PVC, SERIE NORMAL, ESGOTO PREDIAL, DN 40 MM, JUNTA SOLDÁVEL, FORNECIDO E INSTALADO EM RAMAL DE DESCARGA OU RAMAL DE ESGOTO SANITÁRIO. AF_08/2022	UN	7,00
214	JUNÇÃO SIMPLES, PVC, SERIE NORMAL, ESGOTO PREDIAL, DN 50 X 50 MM, JUNTA ELÁSTICA, FORNECIDO E INSTALADO EM RAMAL DE DESCARGA OU RAMAL DE ESGOTO SANITÁRIO. AF_08/2022	UN	1,00
215	JUNÇÃO DE REDUÇÃO INVERTIDA, PVC, SÉRIE NORMAL, ESGOTO PREDIAL, DN 75 X 50 MM, JUNTA ELÁSTICA, FORNECIDO E INSTALADO EM PRUMADA DE ESGOTO SANITÁRIO OU VENTILAÇÃO. AF_08/2022	UN	3,00
216	JUNÇÃO SIMPLES, PVC, SERIE NORMAL, ESGOTO PREDIAL, DN 75 X 75 MM, JUNTA ELÁSTICA, FORNECIDO E INSTALADO EM RAMAL DE DESCARGA OU RAMAL DE ESGOTO SANITÁRIO. AF_08/2022	UN	5,00
217	REDUÇÃO EXCÊNTRICA, PVC, SERIE R, ÁGUA PLUVIAL, DN 75 X 50 MM, JUNTA ELÁSTICA, FORNECIDO E INSTALADO EM RAMAL DE ENCAMINHAMENTO. AF_06/2022	UN	5,00

Subscriber	Ordenador de despesa
Patrick Carnelos	Daniel Freitas

Edital de Concorrência Eletrônico – P.A 1415/2025

Praça José Rodrigues do Nascimento, nº 30, Água Fria – Cajamar/SP

Telefone: +55 (11) 4446-0000 – Ouvidoria: 0800-771-1223 Página 34 de 166



# Prefeitura do Município de Cajamar

ESTADO DE SÃO PAULO

ITEM	DESCRIÇÃO	U.M.	QTD
218	TUBO DE PVC RÍGIDO PXB COM VIOLA E ANEL DE BORRACHA, LINHA ESGOTO SÉRIE REFORÇADA R', DN= 100 MM, INCLUSIVE CONEXÕES	M	157,40
219	TUBO DE PVC RÍGIDO PXB COM VIOLA E ANEL DE BORRACHA, LINHA ESGOTO SÉRIE REFORÇADA R', DN= 50 MM, INCLUSIVE CONEXÕES	M	85,30
220	TUBO DE PVC RÍGIDO PXB COM VIOLA E ANEL DE BORRACHA, LINHA ESGOTO SÉRIE REFORÇADA R', DN= 75 MM, INCLUSIVE CONEXÕES	M	47,00
221	TUBO DE PVC RÍGIDO SOLDÁVEL MARROM, DN= 40 MM, (1 1/4"), INCLUSIVE CONEXÕES	M	48,90
222	TUBO DE PVC RÍGIDO BRANCO, PONTAS LISAS, SOLDÁVEL, LINHA ESGOTO SÉRIE NORMAL, DN= 40 MM, INCLUSIVE CONEXÕES	M	22,80
223	TUBO DE PVC RÍGIDO, PONTAS LISAS, SOLDÁVEL, LINHA ESGOTO SÉRIE REFORÇADA R', DN= 40 MM, INCLUSIVE CONEXÕES	M	1,50
224	VEDAÇÃO PARA SAÍDA DE VASO SANITÁRIO EM PVC RÍGIDO SOLDÁVEL, PARA ESGOTO PRIMÁRIO, DIÂM = 100MM	un	9,00
225	LUVA DE REDUÇÃO, PVC, SOLDÁVEL, DN 25MM X 20MM, INSTALADO EM RAMAL OU SUB-RAMAL DE ÁGUA - FORNECIMENTO E INSTALAÇÃO. AF_06/2022	UN	17,00
226	BUCHA DE REDUÇÃO, LONGA, PVC, SOLDÁVEL, DN 40 X 25 MM, INSTALADO EM RAMAL DE DISTRIBUIÇÃO DE ÁGUA - FORNECIMENTO E INSTALAÇÃO. AF_06/2022	UN	17,00
227	CURVA DE TRANSPOSIÇÃO, PVC, SOLDÁVEL, DN 25MM, INSTALADO EM RAMAL OU SUB-RAMAL DE ÁGUA FORNECIMENTO E INSTALAÇÃO. AF_06/2022	UN	17,00
228	JOELHO 90 GRAUS, PVC, SOLDÁVEL, DN 25MM, INSTALADO EM RAMAL DE DISTRIBUIÇÃO DE ÁGUA - FORNECIMENTO E INSTALAÇÃO. AF_06/2022	UN	34,00
229	TUBO, PVC, SOLDÁVEL, DE 25MM, INSTALADO EM RAMAL OU SUB-RAMAL DE ÁGUA - FORNECIMENTO E INSTALAÇÃO. AF_06/2022	M	102,00
230	CAIXA DE GORDURA EM PVC COM TAMPA REFORÇADA - CAPACIDADE 19 LITROS	UN	1,00
231	CAIXA COM GRELHA RETANGULAR DE FERRO FUNDIDO, EM ALVENARIA COM TIJOLOS CERÂMICOS MACIÇOS, DIMENSÕES INTERNAS: 0,20 X 1,00 X 0,4 M. AF_08/2021	UN	4,00
232	CAIXA PARA BOCA DE LOBO COMBINADA COM GRELHA RETANGULAR, EM ALVENARIA COM BLOCOS DE CONCRETO, DIMENSÕES INTERNAS: 1,3X1X1,2 M. AF_12/2020	UN	1,00
233	RALO SECO DE PVC RÍGIDO, COM SAÍDA SOLDADA DE 40MM - DIÂMETRO 100MM	UN	8,00
234	CURVA LONGA, 45 GRAUS, PVC OCRE, JUNTA ELÁSTICA, DN 100 MM, PARA COLETOR PREDIAL DE ESGOTO. AF_06/2022	UN	4,00
235	CURVA CURTA 90 GRAUS, PVC, SERIE NORMAL, ESGOTO PREDIAL, DN 100 MM, JUNTA ELÁSTICA, FORNECIDO E INSTALADO EM PRUMADA DE ESGOTO SANITÁRIO OU VENTILAÇÃO. AF_08/2022	UN	13,00
236	TUBO DE PVC RÍGIDO PXB COM VIOLA E ANEL DE BORRACHA, LINHA ESGOTO SÉRIE REFORÇADA R', DN= 100 MM, INCLUSIVE CONEXÕES	M	21,70
237	TUBO PVC RÍGIDO, TIPO COLETOR ESGOTO, JUNTA ELÁSTICA, DN= 100 MM, INCLUSIVE CONEXÕES	M	64,70
238	TUBO PVC RÍGIDO, TIPO COLETOR ESGOTO, JUNTA ELÁSTICA, DN= 150 MM, INCLUSIVE CONEXÕES	M	25,00
239	CURVA PVC PARA REDE COLETOR ESGOTO, EB-644, 45 GR, 200 MM, COM JUNTA ELÁSTICA.	UN	1,00
240	TUBO DE PVC PARA REDE COLETORA DE ESGOTO DE PAREDE MACIÇA, DN 200 MM, JUNTA ELÁSTICA - FORNECIMENTO E ASSENTAMENTO. AF_01/2021	M	11,50
241	JOELHO 45 GRAUS, PVC, SOLDÁVEL, DN 25MM, INSTALADO EM RAMAL OU SUB-RAMAL DE ÁGUA - FORNECIMENTO E INSTALAÇÃO. AF_06/2022	UN	2,00
242	JOELHO 90 GRAUS, PVC, SOLDÁVEL, DN 25MM, INSTALADO EM RAMAL DE DISTRIBUIÇÃO DE ÁGUA - FORNECIMENTO E INSTALAÇÃO. AF_06/2022	UN	11,00
243	TUBO, PVC, SOLDÁVEL, DE 25MM, INSTALADO EM RAMAL OU SUB-RAMAL DE ÁGUA - FORNECIMENTO E INSTALAÇÃO. AF_06/2022	M	114,80
244	TE, PVC, SOLDÁVEL, DN 25MM, INSTALADO EM DRENO DE AR-CONDICIONADO - FORNECIMENTO E INSTALAÇÃO. AF_08/2022	UN	11,00
245	JOELHO 45 GRAUS, PVC, SERIE NORMAL, ESGOTO PREDIAL, DN 50 MM, JUNTA ELÁSTICA, FORNECIDO E INSTALADO EM RAMAL DE DESCARGA OU RAMAL DE ESGOTO SANITÁRIO. AF_08/2022	UN	1,00
246	JOELHO 90 GRAUS, PVC, SERIE NORMAL, ESGOTO PREDIAL, DN 50 MM, JUNTA ELÁSTICA, FORNECIDO E INSTALADO EM RAMAL DE DESCARGA OU RAMAL DE ESGOTO SANITÁRIO. AF_08/2022	UN	59,00
247	TUBO DE PVC RÍGIDO, PONTAS LISAS, SOLDÁVEL, LINHA ESGOTO SÉRIE REFORÇADA R', DN= 40 MM, INCLUSIVE CONEXÕES	M	117,00
248	TE, PVC, SERIE NORMAL, ESGOTO PREDIAL, DN 50 X 50 MM, JUNTA ELÁSTICA, FORNECIDO E INSTALADO EM PRUMADA DE ESGOTO SANITÁRIO OU VENTILAÇÃO. AF_08/2022	UN	25,00
249	PLACA DE SINALIZAÇÃO EM PVC, COM INDICAÇÃO DE ALERTA	UN	5,00

Subscriber	Ordenador de despesa
Patrick Carnelos	Daniel Freitas

Edital de Concorrência Eletrônico – P.A 1415/2025

Praça José Rodrigues do Nascimento, nº 30, Água Fria – Cajamar/SP

Telefone: +55 (11) 4446-0000 – Ouvidoria: 0800-771-1223 Página 35 de 166



# Prefeitura do Município de Cajamar

ESTADO DE SÃO PAULO

ITEM	DESCRIÇÃO	U.M.	QTD
250	EXTINTOR DE INCÊNDIO PORTÁTIL COM CARGA DE PQS DE 8 KG, CLASSE BC - FORNECIMENTO E INSTALAÇÃO. AF_10/2020_PE	UN	10,00
251	PLACA DE SINALIZAÇÃO EM PVC FOTOLUMINESCENTE (200X200MM), COM INDICAÇÃO DE EQUIPAMENTOS DE ALARME, DETECÇÃO E EXTINÇÃO DE INCÊNDIO	UN	10,00
252	PLACA DE SINALIZAÇÃO EM PVC PARA AMBIENTES	UN	1,00
253	PLACA DE SINALIZAÇÃO EM PVC FOTOLUMINESCENTE (200X200MM), COM INDICAÇÃO DE EQUIPAMENTOS DE ALARME, DETECÇÃO E EXTINÇÃO DE INCÊNDIO	UN	6,00
254	PLACA DE SINALIZAÇÃO EM PVC, COM INDICAÇÃO DE PROIBIÇÃO NORMATIVA	UN	2,00
255	PLACA DE SINALIZAÇÃO EM PVC FOTOLUMINESCENTE (240X120MM), COM INDICAÇÃO DE ROTA DE EVACUAÇÃO E SAÍDA DE EMERGÊNCIA	UN	39,00
256	LUMINÁRIA DE EMERGÊNCIA LED DE SOBREPOR, PARA TETO OU PAREDE, AUTONOMIA MÍNIMA 2 HORAS	UN	33,00
257	BLOCO AUTÔNOMO DE ILUMINAÇÃO DE EMERGÊNCIA LED, COM AUTONOMIA MÍNIMA DE 3 HORAS, FLUXO LUMINOSO DE 2.000 ATÉ 3.000 LÚMENS, EQUIPADO COM 2 FARÓIS	UN	1,00
258	CAIXA DE INCENDIO/ABRIGO PARA MANGUEIRA, DE SOBREPOR/EXTERNA, COM 75 X 45 X 17 CM, EM CHAPA DE ACO, PORTA COM VENTILACAO, VISOR COM A INSCRICAO "INCENDIO", SUPORTE/CESTA INTERNA PARA A MANGUEIRA, PINTURA ELETROSTATICA VERMELHA	UN	5,00
259	PLACA DE SINALIZAÇÃO EM PVC, COM INDICAÇÃO DE ALERTA	UN	2,00
260	PLACA DE SINALIZAÇÃO EM PVC FOTOLUMINESCENTE (200X200MM), COM INDICAÇÃO DE EQUIPAMENTOS DE ALARME, DETECÇÃO E EXTINÇÃO DE INCÊNDIO	UN	1,00
261	DESENVOLVIMENTO DE PROJETO TÉCNICO DE PREVENÇÃO E COMBATE A INCÊNDIO E APROVAÇÃO JUNTO AO CORPO DE BOMBEIROS PARA EDIFICAÇÕES ATÉ 2000 M2	GL	1,00
262	SERVIÇOS TÉCNICOS PROFISSIONAIS PARA OBTENÇÃO DO AVCB JUNTO AO CORPO DE BOMBEIROS PARA EDIFICAÇÕES ATÉ 2000 M2	GL	1,00
263	BUCHA COM ARRUELA EM LIGA ESPECIAL ZAMAK P/ELETRODUTO 32MM, D=1 1/4"	un	1,00
264	CAIXA RETANGULAR 4" X 2" MÉDIA (1,30 M DO PISO), PVC, INSTALADA EM PAREDE - FORNECIMENTO E INSTALAÇÃO. AF_03/2023	UN	305,00
265	CAIXA RETANGULAR 4" X 4" MÉDIA (1,30 M DO PISO), PVC, INSTALADA EM PAREDE - FORNECIMENTO E INSTALAÇÃO. AF_03/2023	UN	21,00
266	CAIXA OCTOGONAL 3" X 3", PVC, INSTALADA EM LAJE - FORNECIMENTO E INSTALAÇÃO. AF_03/2023	UN	99,00
267	CAIXA RETANGULAR 4" X 2" MÉDIA (1,30 M DO PISO), METÁLICA, INSTALADA EM PAREDE - FORNECIMENTO E INSTALAÇÃO. AF_03/2023	UN	6,00
268	CURVA 90 GRAUS PARA ELETRODUTO, PVC, ROSCÁVEL, DN 40 MM (1 1/4"), PARA CIRCUITOS TERMINAIS, INSTALADA EM PAREDE - FORNECIMENTO E INSTALAÇÃO. AF_03/2023	UN	1,00
269	LEITOS - PORCA E ARRUELA 1/4"	CJ	407,00
270	LEITOS - PORCA E ARRUELA 3/8"	CJ	67,00
271	PARAFUSO DE ACO ZINCADO, TIPO CHUMBADOR PARABOLT, DIAMETRO 1/2", COMPRIMENTO 75 MM	UN	67,00
272	PARAFUSO DRY WALL, EM ACO ZINCADO, CABECA LENTILHA E PONTA BROCA (LB), LARGURA 4,2 MM, COMPRIMENTO 13 MM	UN	192,00
273	SUPORTE PARA FIXAÇÃO DE FITA DE ALUMÍNIO 7/8' X 1/8' E/OU CABO DE COBRE NU, COM BASE ONDULADA	UN	67,00
274	VERGALHÃO COM ROSCA, PORCA E ARRUELA DE DIÂMETRO 1/4' (TIRANTE)	M	67,00
275	CABO DE COBRE FLEXÍVEL ISOLADO, 50 MM², ANTI-CHAMA 0,6/1,0 KV, PARA REDE ENTERRADA DE DISTRIBUIÇÃO DE ENERGIA ELÉTRICA - FORNECIMENTO E INSTALAÇÃO. AF_12/2021	M	158,20
276	CABO DE COBRE FLEXÍVEL ISOLADO, 95 MM², ANTI-CHAMA 0,6/1,0 KV, PARA REDE ENTERRADA DE DISTRIBUIÇÃO DE ENERGIA ELÉTRICA - FORNECIMENTO E INSTALAÇÃO. AF_12/2021	M	88,00
277	CABO DE COBRE FLEXÍVEL ISOLADO, 16 MM², ANTI-CHAMA 0,6/1,0 KV, PARA CIRCUITOS TERMINAIS - FORNECIMENTO E INSTALAÇÃO. AF_03/2023	M	24,70
278	CABO DE COBRE FLEXÍVEL ISOLADO, 25 MM², ANTI-CHAMA 0,6/1,0 KV, PARA REDE ENTERRADA DE DISTRIBUIÇÃO DE ENERGIA ELÉTRICA - FORNECIMENTO E INSTALAÇÃO. AF_12/2021	M	74,10
279	CABO DE COBRE FLEXÍVEL ISOLADO, 10 MM², ANTI-CHAMA 450/750 V, PARA CIRCUITOS TERMINAIS - FORNECIMENTO E INSTALAÇÃO. AF_03/2023	M	234,80
280	CABO DE COBRE FLEXÍVEL ISOLADO, 16 MM², ANTI-CHAMA 450/750 V, PARA CIRCUITOS TERMINAIS - FORNECIMENTO E INSTALAÇÃO. AF_03/2023	M	30,10
281	CABO DE COBRE ISOLADO, 25 MM², ANTI-CHAMA 450/750 V, INSTALADO EM ELETROCALHA OU PERFILADO - FORNECIMENTO E INSTALAÇÃO. AF_10/2020	M	154,80

Subscritor	Ordenador de despesa
Patrick Carnelos	Daniel Freitas

Edital de Concorrência Eletrônico – P.A 1415/2025

Praça José Rodrigues do Nascimento, nº 30, Água Fria – Cajamar/SP

Telefone: +55 (11) 4446-0000 – Ouvidoria: 0800-771-1223 Página 36 de 166



# Prefeitura do Município de Cajamar

ESTADO DE SÃO PAULO

ITEM	DESCRIÇÃO	U.M.	QTD
282	CABO DE COBRE FLEXÍVEL ISOLADO, 1,5 MM <sup>2</sup> , ANTI-CHAMA 450/750 V, PARA CIRCUITOS TERMINAIS - FORNECIMENTO E INSTALAÇÃO. AF_03/2023	M	2.895,10
283	CABO DE COBRE FLEXÍVEL ISOLADO, 2,5 MM <sup>2</sup> , ANTI-CHAMA 450/750 V, PARA CIRCUITOS TERMINAIS - FORNECIMENTO E INSTALAÇÃO. AF_03/2023	M	4.759,30
284	CABO DE COBRE FLEXÍVEL ISOLADO, 4 MM <sup>2</sup> , ANTI-CHAMA 450/750 V, PARA CIRCUITOS TERMINAIS - FORNECIMENTO E INSTALAÇÃO. AF_03/2023	M	357,80
285	CABO DE COBRE FLEXÍVEL ISOLADO, 6 MM <sup>2</sup> , ANTI-CHAMA 450/750 V, PARA CIRCUITOS TERMINAIS - FORNECIMENTO E INSTALAÇÃO. AF_03/2023	M	102,20
286	CAIXA ENTERRADA ELÉTRICA RETANGULAR, EM ALVENARIA COM TIJOLOS CERÂMICOS MACIÇOS, FUNDO COM BRITA, DIMENSÕES INTERNAS: 0,3X0,3X0,3 M. AF_12/2020	UN	4,00
287	CAIXA DE PASSAGEM EM CHAPA, COM TAMPA PARAFUSADA, 300 X 300 X 120 MM	UN	4,00
288	INTERRUPTOR SIMPLES (1 MÓDULO) COM INTERRUPTOR PARALELO (2 MÓDULOS), 10A/250V, INCLUINDO SUPORTE E PLACA - FORNECIMENTO E INSTALAÇÃO. AF_03/2023	UN	1,00
289	INTERRUPTOR INTERMEDIÁRIO (1 MÓDULO), 10A/250V, INCLUINDO SUPORTE E PLACA - FORNECIMENTO E INSTALAÇÃO. AF_03/2023	UN	2,00
290	INTERRUPTOR PARALELO (1 MÓDULO), 10A/250V, INCLUINDO SUPORTE E PLACA - FORNECIMENTO E INSTALAÇÃO. AF_03/2023	UN	11,00
291	INTERRUPTOR PARALELO (2 MÓDULOS), 10A/250V, INCLUINDO SUPORTE E PLACA - FORNECIMENTO E INSTALAÇÃO. AF_03/2023	UN	3,00
292	INTERRUPTOR PARALELO (3 MÓDULOS), 10A/250V, INCLUINDO SUPORTE E PLACA - FORNECIMENTO E INSTALAÇÃO. AF_03/2023	UN	1,00
293	INTERRUPTOR SIMPLES (1 MÓDULO), 10A/250V, INCLUINDO SUPORTE E PLACA - FORNECIMENTO E INSTALAÇÃO. AF_03/2023	UN	21,00
294	TOMADA PARA TV, TIPO PINO JACK, COM PLACA	UN	38,00
295	PLACA DE 4' X 2'	UN	227,00
296	PLACA DE 4' X 2'	UN	227,00
297	TOMADA MÉDIA DE EMBUTIR (1 MÓDULO), 2P+T 10 A, INCLUINDO SUPORTE E PLACA - FORNECIMENTO E INSTALAÇÃO. AF_03/2023	UN	39,00
298	PLACA DE 4' X 4'	UN	21,00
299	INTERRUPTOR SIMPLES (1 MÓDULO) COM 1 TOMADA DE EMBUTIR 2P+T 10 A, SEM SUPORTE E SEM PLACA - FORNECIMENTO E INSTALAÇÃO. AF_03/2023	UN	15,00
300	INTERRUPTOR SIMPLES (2 MÓDULOS) COM INTERRUPTOR PARALELO (2 MÓDULOS), 10A/250V, SEM SUPORTE E SEM PLACA - FORNECIMENTO E INSTALAÇÃO. AF_03/2023	UN	2,00
301	INTERRUPTOR SIMPLES (2 MÓDULOS) COM 1 TOMADA DE EMBUTIR 2P+T 10 A, SEM SUPORTE E SEM PLACA - FORNECIMENTO E INSTALAÇÃO. AF_03/2023	UN	1,00
302	TOMADA MÉDIA DE EMBUTIR (2 MÓDULOS), 2P+T 10 A, SEM SUPORTE E SEM PLACA - FORNECIMENTO E INSTALAÇÃO. AF_03/2023	UN	112,00
303	TOMADA MÉDIA DE EMBUTIR (2 MÓDULOS), 2P+T 20 A, SEM SUPORTE E SEM PLACA - FORNECIMENTO E INSTALAÇÃO. AF_03/2023	UN	6,00
304	TOMADA MÉDIA DE EMBUTIR (1 MÓDULO), 2P+T 10 A, SEM SUPORTE E SEM PLACA - FORNECIMENTO E INSTALAÇÃO. AF_03/2023	UN	46,00
305	TOMADA MÉDIA DE EMBUTIR (1 MÓDULO), 2P+T 20 A, SEM SUPORTE E SEM PLACA - FORNECIMENTO E INSTALAÇÃO. AF_03/2023	UN	15,00
306	SENSOR DE PRESENÇA INFRAVERMELHO PASSIVO E MICROONDAS, ALCANCE DE 12 M - SEM FIO	UN	1,00
307	DISJUNTOR EM CAIXA MOLDADA TRIPOLAR, TÉRMICO E MAGNÉTICO FIXOS, TENSÃO DE ISOLAMENTO 480/690V, DE 70A ATÉ 150A	UN	2,00
308	DISJUNTOR TRIPOLAR TIPO NEMA, CORRENTE NOMINAL DE 60 ATÉ 100A - FORNECIMENTO E INSTALAÇÃO. AF_10/2020	UN	2,00
309	DISJUNTOR MONOPOLAR TIPO DIN, CORRENTE NOMINAL DE 10A - FORNECIMENTO E INSTALAÇÃO. AF_10/2020	UN	13,00
310	DISJUNTOR MONOPOLAR TIPO DIN, CORRENTE NOMINAL DE 16A - FORNECIMENTO E INSTALAÇÃO. AF_10/2020	UN	35,00
311	DISJUNTOR MONOPOLAR TIPO DIN, CORRENTE NOMINAL DE 20A - FORNECIMENTO E INSTALAÇÃO. AF_10/2020	UN	1,00
312	DISJUNTOR BIPOLAR TIPO DIN, CORRENTE NOMINAL DE 16A - FORNECIMENTO E INSTALAÇÃO. AF_10/2020	UN	40,00
313	DISJUNTOR BIPOLAR TIPO DIN, CORRENTE NOMINAL DE 20A - FORNECIMENTO E INSTALAÇÃO. AF_10/2020	UN	5,00
314	DISJUNTOR BIPOLAR TIPO DIN, CORRENTE NOMINAL DE 32A - FORNECIMENTO E INSTALAÇÃO. AF_10/2020	UN	2,00
315	DISJUNTOR BIPOLAR TIPO DIN, CORRENTE NOMINAL DE 10A - FORNECIMENTO E INSTALAÇÃO. AF_10/2020	UN	2,00

Subscritor	Ordenador de despesa
Patrick Carnelos	Daniel Freitas

Edital de Concorrência Eletrônico – P.A 1415/2025

Praça José Rodrigues do Nascimento, nº 30, Água Fria – Cajamar/SP

Telefone: +55 (11) 4446-0000 – Ouvidoria: 0800-771-1223 Página 37 de 166



# Prefeitura do Município de Cajamar

ESTADO DE SÃO PAULO

ITEM	DESCRIÇÃO	U.M.	QTD
316	DISJUNTOR BIPOLAR TIPO DIN, CORRENTE NOMINAL DE 16A - FORNECIMENTO E INSTALAÇÃO. AF_10/2020	UN	40,00
317	DISJUNTOR BIPOLAR TIPO DIN, CORRENTE NOMINAL DE 40A - FORNECIMENTO E INSTALAÇÃO. AF_10/2020	UN	3,00
318	MINI-DISJUNTOR TERMOMAGNÉTICO, BIPOLAR 400 V, CORRENTE DE 80 A ATÉ 100 A	UN	2,00
319	DISJUNTOR TERMOMAGNÉTICO TRIPOLAR , CORRENTE NOMINAL DE 125A - FORNECIMENTO E INSTALAÇÃO. AF_10/2020	UN	2,00
320	DISJUNTOR EM CAIXA MOLDADA TRIPOLAR, TÉRMICO E MAGNÉTICO FIXOS, TENSÃO DE ISOLAMENTO 415/690V, DE 175A A 250A	UN	1,00
321	SUPRESSOR DE SURTO MONOFÁSICO, CORRENTE NOMINAL 20 KA, IMAX. DE SURTO 50 ATÉ 80 KA	UN	18,00
322	DISPOSITIVO DE PROTEÇÃO CONTRA SURTO, 2 POLOS, SUPORTABILIDADE <= 4 KV, UN ATÉ 240V/415V, IIMP = 60 KA, CURVA DE ENSAIO 10/350µS - CLASSE 1	UN	8,00
323	INTERRUPTOR AUTOM. DIFERENCIAL (DISPOSITIVO DR) 40A/30MA	UN	11,00
324	INTERRUPTOR AUTOM. DIFERENCIAL (DISPOSITIVO DR) 63A/30MA	UN	4,00
325	SAÍDA LATERAL SIMPLES, DIÂMETRO DE 3/4"	UN	8,00
326	SAÍDA LATERAL SIMPLES, DIÂMETRO DE 1"	UN	21,00
327	CURVA HORIZONTAL 100 X 75 MM PARA ELETROCALHA METÁLICA, COM ÂNGULO 90° (REF.:MOPA OU SIMILAR)	un	2,00
328	ELETROCALHA PERFURADA GALVANIZADA A FOGO, 100 X 50 MM, COM ACESSÓRIOS	M	2,30
329	ELETROCALHA PERF. GALV. ELETROL. CHAPA 14 - 100X50MM C/ TAMPAS E INST.	M	71,60
330	SUPORTE VERTICAL 150 X 150 MM PARA FIXAÇÃO DE ELETROCALHA METÁLICA (REF.: MOPA OU SIMILAR)	un	65,00
331	SUPORTE VERTICAL 100 X 75 MM PARA FIXAÇÃO DE ELETROCALHA METÁLICA ( REF.: MOPA OU SIMILAR)	un	2,00
332	SUPORTE PARA ELETROCALHA, GALVANIZADO A FOGO, 150X50 MM	UN	48,00
333	TERMINAL 100 X 75 MM, ZINCADO, PARA ELETROCALHA METÁLICA (REF. MOPA OU SIMILAR)	un	3,00
334	ELETRODUTO FLEXÍVEL CORRUGADO REFORÇADO, PVC, DN 32 MM (1"), PARA CIRCUITOS TERMINAIS, INSTALADO EM FORRO - FORNECIMENTO E INSTALAÇÃO. AF_03/2023_PA	M	65,80
335	ELETRODUTO FLEXÍVEL CORRUGADO REFORÇADO, PVC, DN 25 MM (3/4"), PARA CIRCUITOS TERMINAIS, INSTALADO EM FORRO - FORNECIMENTO E INSTALAÇÃO. AF_03/2023_PA	M	1.068,90
336	ELETRODUTO RÍGIDO ROSCÁVEL, PVC, DN 50 MM (1 1/2"), PARA REDE ENTERRADA DE DISTRIBUIÇÃO DE ENERGIA ELÉTRICA - FORNECIMENTO E INSTALAÇÃO. AF_12/2021	M	115,60
337	ELETRODUTO RÍGIDO ROSCÁVEL, PVC, DN 40 MM (1 1/4"), PARA CIRCUITOS TERMINAIS, INSTALADO EM FORRO - FORNECIMENTO E INSTALAÇÃO. AF_03/2023	M	262,10
338	ELETRODUTO RÍGIDO ROSCÁVEL, PVC, DN 60 MM (2"), PARA REDE ENTERRADA DE DISTRIBUIÇÃO DE ENERGIA ELÉTRICA - FORNECIMENTO E INSTALAÇÃO. AF_12/2021	M	22,90
339	ELETRODUTO RÍGIDO ROSCÁVEL, PVC, DN 85 MM (3"), PARA REDE ENTERRADA DE DISTRIBUIÇÃO DE ENERGIA ELÉTRICA - FORNECIMENTO E INSTALAÇÃO. AF_12/2021	M	10,50
340	ELETRODUTO GALVANIZADO CONFORME NBR13057 - 1 1/4" COM ACESSÓRIOS	M	1,00
341	BLOCO AUTÔNOMO DE ILUMINAÇÃO DE EMERGÊNCIA LED, COM AUTONOMIA MÍNIMA DE 3 HORAS, FLUXO LUMINOSO DE 2.000 ATÉ 3.000 LÚMENS, EQUIPADO COM 2 FARÓIS	UN	34,00
342	PLAFON PLÁSTICO E/OU PVC PARA ACABAMENTO DE PONTO DE LUZ, COM SOQUETE E-27 PARA LÂMPADA FLUORESCENTE COMPACTA	UN	107,00
343	ARMAÇÃO SECUNDÁRIA, COM 1 ESTRIBO E 1 ISOLADOR - FORNECIMENTO E INSTALAÇÃO. AF_07/2020	UN	2,00
344	CAIXA PARA SECCIONADORA TIPO "T" (900 X 600 X 250) MM, PADRÃO CONCESSIONÁRIAS	UN	1,00
345	QUADRO DISTRIBUIÇÃO, DISJ. GERAL 80A P/ 22 A 26 DISJS.	UN	1,00
346	QUADRO DE DISTRIBUIÇÃO UNIVERSAL DE SOBREPOR, PARA DISJUNTORES 34 DIN / 24 BOLT-ON - 150 A - SEM COMPONENTES	UN	1,00
347	QUADRO DE DISTRIBUIÇÃO UNIVERSAL DE EMBUTIR, PARA DISJUNTORES 56 DIN / 40 BOLT-ON - 225 A - SEM COMPONENTES	UN	3,00
348	QUADRO DE DISTRIBUIÇÃO DE ENERGIA EM CHAPA DE AÇO GALVANIZADO, DE EMBUTIR, COM BARRAMENTO TRIFÁSICO, PARA 30 DISJUNTORES DIN 225A - FORNECIMENTO E INSTALAÇÃO. AF_10/2020	UN	1,00
349	CAIXA EM ALUMÍNIO FUNDIDO À PROVA DE TEMPO, UMIDADE, GASES, VAPORES E PÓ, 445 X 350 X 220 MM	UN	1,00
350	CAIXA DE PASSAGEM EM CHAPA, COM TAMPAS PARAFUSADAS, 300 X 300 X 120 MM	UN	4,00
351	LUMINÁRIA ARANDELA TIPO TARTARUGA, DE SOBREPOR, COM 1 LÂMPADA LED DE 6 W, SEM REATOR - FORNECIMENTO E INSTALAÇÃO. AF_09/2024	UN	22,00

Subscritor	Ordenador de despesa
Patrick Carnelos	Daniel Freitas

Edital de Concorrência Eletrônico – P.A 1415/2025

Praça José Rodrigues do Nascimento, nº 30, Água Fria – Cajamar/SP

Telefone: +55 (11) 4446-0000 – Ouvidoria: 0800-771-1223 Página 38 de 166



# Prefeitura do Município de Cajamar

ESTADO DE SÃO PAULO

ITEM	DESCRIÇÃO	U.M.	QTD
352	LUMINÁRIA LED RETANGULAR DE SOBREPOR COM DIFUSOR TRANSLÚCIDO, 4000 K, FLUXO LUMINOSO DE 3690 A 4800 LM, POTÊNCIA DE 35 W A 41 W	UN	26,00
353	LUMINÁRIA LED RETANGULAR DE SOBREPOR COM DIFUSOR TRANSLÚCIDO, 4000 K, FLUXO LUMINOSO DE 3690 A 4800 LM, POTÊNCIA DE 35 W A 41 W	UN	20,00
354	LUMINÁRIA LED RETANGULAR DE SOBREPOR COM DIFUSOR TRANSLÚCIDO, 4000 K, FLUXO LUMINOSO DE 3690 A 4800 LM, POTÊNCIA DE 35 W A 41 W	UN	53,00
355	LUMINÁRIA ARANDELA TIPO TARTARUGA, DE SOBREPOR, COM 1 LÂMPADA LED DE 6 W, SEM REATOR - FORNECIMENTO E INSTALAÇÃO. AF_09/2024	UN	24,00
356	LUMINÁRIA LED REDONDA DE EMBUTIR PARA PAREDE OU PISO, ÁREA INTERNA OU EXTERNA, BIVOLT - POTÊNCIA 6 W	UN	8,00
357	CAIXA DE EQUIPOTENCIALIZAÇÃO EM AÇO 200X200X90MM, PARA EMBUTIR COM TAMPA, COM 9 TERMINAIS, REF:TEL-901 OU SIMILAR (SPDA)	un	1,00
358	CAIXA COM GRELHA RETANGULAR DE FERRO FUNDIDO, EM ALVENARIA COM BLOCOS DE CONCRETO, DIMENSÕES INTERNAS: 0,30 X 1,00 X 1,00. AF_12/2020	UN	12,00
359	CAIXA DE INSPEÇÃO PARA ATERRAMENTO, CIRCULAR, EM POLIETILENO, DIÂMETRO INTERNO = 0,3 M. AF_12/2020	UN	12,00
360	HASTE DE ATERRAMENTO DE 5/8" X 2,4 M	UN	12,00
361	CAPTOR TIPO FRANKLIN PARA SPDA - FORNECIMENTO E INSTALAÇÃO. AF_08/2023	UN	1,00
362	MASTRO 1 1/2", COM 3 METROS, PARA SPDA - FORNECIMENTO E INSTALAÇÃO. AF_08/2023	UN	2,00
363	MINI CAPTOR PARA SPDA - FORNECIMENTO E INSTALAÇÃO. AF_08/2023	UN	31,00
364	CABO DE COBRE NU, TÊMPERA MOLE, CLASSE 2, DE 35 MM <sup>2</sup>	M	325,60
365	CABO DE COBRE NU, TÊMPERA MOLE, CLASSE 2, DE 50 MM <sup>2</sup>	M	132,50
366	ELETRODUTO PVC RÍGIDO, DIÂMETRO 40MM, COM 3 METROS, PARA SPDA - FORNECIMENTO E INSTALAÇÃO. AF_08/2023	UN	14,00
367	ISOLADOR, TIPO ROLDANA, PARA BAIXA TENSÃO - FORNECIMENTO E INSTALAÇÃO. AF_07/2020	UN	20,00
368	TUBO EM COBRE FLEXÍVEL, DN 1/4", COM ISOLAMENTO, INSTALADO EM RAMAL DE ALIMENTAÇÃO DE AR CONDICIONADO COM CONDENSADORA CENTRAL - FORNECIMENTO E INSTALAÇÃO. AF_12/2015	M	136,00
369	TUBO EM COBRE FLEXÍVEL, DN 3/8", COM ISOLAMENTO, INSTALADO EM FORRO, PARA RAMAL DE ALIMENTAÇÃO DE AR CONDICIONADO, INCLUSO FIXADOR. AF_11/2021_PA	M	32,00
370	TUBO EM COBRE FLEXÍVEL, DN 1/2", COM ISOLAMENTO, INSTALADO EM FORRO, PARA RAMAL DE ALIMENTAÇÃO DE AR CONDICIONADO, INCLUSO FIXADOR. AF_11/2021_PA	M	122,00
371	TUBO EM COBRE FLEXÍVEL, DN 5/8", COM ISOLAMENTO, INSTALADO EM RAMAL DE ALIMENTAÇÃO DE AR CONDICIONADO COM CONDENSADORA INDIVIDUAL - FORNECIMENTO E INSTALAÇÃO. AF_12/2015	M	18,00
372	CABO DE COBRE FLEXÍVEL DE 4 X 4 MM <sup>2</sup> , ISOLAMENTO 500 V - ISOLAÇÃO PP 70°C	M	185,00
373	CAIXA EM ALUMÍNIO FUNDIDO À PROVA DE TEMPO, UMIDADE, GASES, VAPORES E PÓ, 200 X 200 X 200 MM	UN	20,00
374	DUTO EM CHAPA DE AÇO GALVANIZADO	KG	485,00
375	DUTO FLEXÍVEL ALUMINIZADO, SEÇÃO CIRCULAR DE 15CM (6")	M	12,00
376	DUTO FLEXÍVEL ALUMINIZADO, SEÇÃO CIRCULAR DE 20CM (8")	M	52,00
377	BARRA ROSCADA BICROMATIZADA Ø 3/8" X 3000MM	un	74,00
378	FORNECIMENTO E INSTALAÇÃO DE PORCA SEXTAVADA 3/8" (REF VL 1.55 VALEMAM OU SIMILAR)	un	48,00
379	SUPORTE PARA 2 TUBOS HORIZONTAIS, ESPAÇADO A CADA 56 CM, EM PERFILADO COM COMPRIMENTO DE 25 CM FIXADO EM LAJE, POR METRO DE TUBULAÇÃO FIXADA. AF_09/2023	M	18,00
380	EXAUSTOR CENTRIFUGO SIROCO TRIFÁSICO EC5 - TN3	UN	1,00
381	EXAUSTOR CENTRIFUGO SIROCO TRIFÁSICO EC3-TN-1,5	UN	1,00
382	CAIXA DE VENTILAÇÃO PARA FORRO CAB-250 - 220V - S&P	UN	3,00
383	EXAUSTOR ELÉTRICO EM PLÁSTICO, VAZÃO DE 150 A 190M <sup>3</sup> /H	UN	1,00
384	CAIXA RETANGULAR 4" X 2" MÉDIA (1,30 M DO PISO), PVC, INSTALADA EM PAREDE - FORNECIMENTO E INSTALAÇÃO. AF_03/2023	UN	33,00
385	CAIXA DE PASSAGEM EM CHAPA, COM TAMPA PARAFUSADA, 300 X 300 X 120 MM	UN	4,00
386	TOMADA DE REDE RJ45 - FORNECIMENTO E INSTALAÇÃO. AF_11/2019	UN	18,00
387	ELETRODUTO FLEXÍVEL CORRUGADO REFORÇADO, PVC, DN 32 MM (1"), PARA CIRCUITOS TERMINAIS, INSTALADO EM FORRO - FORNECIMENTO E INSTALAÇÃO. AF_03/2023_PA	M	82,00
388	ELETRODUTO RÍGIDO ROSCÁVEL, PVC, DN 40 MM (1 1/4"), PARA CIRCUITOS TERMINAIS, INSTALADO EM FORRO - FORNECIMENTO E INSTALAÇÃO. AF_03/2023	M	44,80
389	ELETRODUTO RÍGIDO ROSCÁVEL, PVC, DN 60 MM (2"), PARA REDE ENTERRADA DE DISTRIBUIÇÃO DE ENERGIA ELÉTRICA - FORNECIMENTO E INSTALAÇÃO. AF_12/2021	M	16,00
390	TOMADA PARA TV, TIPO PINO JACK, COM PLACA	UN	10,00

Subscritor	Ordenador de despesa
Patrick Carnelos	Daniel Freitas

Edital de Concorrência Eletrônico – P.A 1415/2025

Praça José Rodrigues do Nascimento, nº 30, Água Fria – Cajamar/SP

Telefone: +55 (11) 4446-0000 – Ouvidoria: 0800-771-1223 Página 39 de 166



# Prefeitura do Município de Cajamar

ESTADO DE SÃO PAULO

ITEM	DESCRIÇÃO	U.M.	QTD
391	TUBO EM COBRE RÍGIDO, DN 15 MM, CLASSE A, SEM ISOLAMENTO, INSTALADO EM RAMAL E SUB-RAMAL DE GÁS MEDICINAL - FORNECIMENTO E INSTALAÇÃO. AF_04/2022	M	80,00
392	TÊ EM COBRE, DN 15 MM, SEM ANEL DE SOLDA, INSTALADO EM RAMAL E SUB-RAMAL DE GÁS MEDICINAL - FORNECIMENTO E INSTALAÇÃO. AF_04/2022	UN	10,00
393	COTOVELO EM COBRE, DN 15 MM, 90 GRAUS, SEM ANEL DE SOLDA, INSTALADO EM RAMAL E SUB-RAMAL DE GÁS MEDICINAL - FORNECIMENTO E INSTALAÇÃO. AF_04/2022	UN	50,00
394	LUVA EM COBRE, DN 15 MM, SEM ANEL DE SOLDA, INSTALADO EM RAMAL E SUB-RAMAL DE GÁS MEDICINAL - FORNECIMENTO E INSTALAÇÃO. AF_04/2022	UN	10,00
395	POSTO DE CONSUMO DE O2 OU AR VÁCUO OU N2O	UN	2,00
396	CENTRAL MANIFOLD PARA CILINDROS 2 X 2 PARA OXIGÊNIO, AR COMPRIMIDO E ÓXIDO NITROSO COM SERPENTINA E SEM VÁLVULA DE ALTA PRESSÃO	un	1,00
397	CENTRAL MANIFOLD PARA CILINDROS 1 X 1 PARA OXIGÊNIO, AR COMPRIMIDO E ÓXIDO NITROSO COM SERPENTINA E SEM VÁLVULA DE ALTA PRESSÃO	un	1,00
398	FIXAÇÃO DE TUBOS HORIZONTAIS DE PVC ÁGUA/PVC ESGOTO/PVC PLUVIAL/CPVC/PPR/COBRE OU AÇO, DIÂMETROS MENORES OU IGUAIS A 40 MM, COM ABRAÇADEIRA METÁLICA RÍGIDA TIPO D COM PARAFUSO DE FIXAÇÃO 1 1/4", FIXADA DIRETAMENTE NA LAJE OU PAREDE. AF_09/2023	M	40,00
399	REGULARIZAÇÃO E COMPACTAÇÃO MECANIZADA DE SUPERFÍCIE, SEM CONTROLE DO PROCTOR NORMAL	M2	334,00
400	LASTRO DE AREIA	M3	33,40
401	PISO DE CONCRETO INTERTRAVADO, ESPESSURA 8CM	M2	334,00
402	PISO PODOTÁTIL DE ALERTA OU DIRECIONAL, DE CONCRETO, ASSENTADO SOBRE ARGAMASSA. AF_03/2024	M2	15,06
403	ASSENTAMENTO DE GUIA (MEIO-FIO) EM TRECHO CURVO, CONFECCIONADA EM CONCRETO PRÉ-FABRICADO, DIMENSÕES 100X15X13X20 CM (COMPRIMENTO X BASE INFERIOR X BASE SUPERIOR X ALTURA). AF_01/2024	M	45,20
404	PLANTIO DE GRAMA ESMERALDA OU SÃO CARLOS OU CURITIBANA, EM PLACAS. AF_07/2024	M2	109,55
405	LETRA EM AÇO INOX ESCOVADO/POLIDO 20 X 20CM - INSTALADO	un	10,00
406	LIMPEZA DE PISOS E REVESTIMENTO DE ARGAMASSA, CERÂMICA OU PEDRAS NATURAIS	M2	500,17
407	LIMPEZA GERAL DA OBRA	M2	500,17

- 1.1. O(s) serviço(s) objeto desta contratação são caracterizados como comum(ns), conforme justificativa constante do Estudo Técnico Preliminar.
- 1.2. O objeto desta contratação não se enquadra como sendo de bem de luxo, conforme disposto no art. 25 do Decreto Municipal nº 7.139/2024 e art. 20 da Lei nº 14.133, de 2021.
- 1.3. O prazo de vigência da contratação será de 12 (doze) meses, contados da assinatura do contrato.
- 1.4. Os serviços deverão ser executados em estrita observância as especificações e demais elementos técnicos constantes no presente termo de referência;

## 2. REQUISITOS

Trata-se de serviços relativos à construção de UBS no bairro da Água Fria, conforme Proposta 07636.1690001/24-008.

Deverá ser atendida a relação dos serviços descritos neste Memorial à serem aprovados na Planilha do Orçamento proposto, considerando-se os elementos da composição de preços unitários Referências.

Eventuais casos de dúvida quanto à interpretação deste Memorial Descritivo, consultar a Secretaria de Infraestrutura e Serviços Públicos.

## 3. FUNDAMENTAÇÃO DA CONTRATAÇÃO

A construção de uma nova unidade de saúde no município irá promover a saúde comunitária, reduzir as de filas e espera em hospitais, ampliar o desenvolvimento sustentável e atenderá às necessidades locais.

Subscritor	Ordenador de despesa
Patrick Carnelos	Daniel Freitas

Edital de Concorrência Eletrônico – P.A 1415/2025

Praça José Rodrigues do Nascimento, nº 30, Água Fria – Cajamar/SP

Telefone: +55 (11) 4446-0000 – Ouvidoria: 0800-771-1223 Página 40 de 166



#### 4. DESCRIÇÃO DA SOLUÇÃO COMO UM TODO

A Descrição da Solução como um todo encontra-se pormenorizada em Tópico específico dos Estudos Técnicos Preliminares, apêndice deste Termo de Referência.

#### 5. REQUISITOS DA CONTRATAÇÃO

##### SUSTENTABILIDADE

- Priorizar o emprego de mão de obra, materiais, tecnologias e matérias-primas de origem local na execução dos serviços;
- Providenciar o recolhimento dos materiais inservíveis, para posterior repasse aos responsáveis pela reciclagem ou reaproveitamento deles, ou destinação final ambientalmente adequada;
- Os materiais empregados pela Contratada deverão atender a melhor relação entre custos e benefícios, considerando-se os impactos ambientais, positivos e negativos, associados ao produto;

##### SUBCONTRATAÇÃO

Não é admitida a subcontratação do objeto contratual.

##### VISTORIA

Não se aplica.

##### INDICAÇÃO DE MARCAS / MODELOS

Não se aplica.

##### GARANTIA

Não haverá exigência da garantia da contratação dos artigos 96 e seguintes da Lei nº 14.133, de 2021.

O prazo de garantia contratual dos serviços é aquele estabelecido na Lei nº 8.078, de 11 de setembro de 1990 (Código de Defesa do Consumidor).

#### 6. MODELO DE EXECUÇÃO DO OBJETO

A DEFINIÇÃO DOS SERVIÇOS A SEREM REALIZADOS CONSTAM EM DOCUMENTO LINKADO ABAIXO, SEGUINDO AS NORMAS DE EXECUÇÃO IMPOSTAS PELO MINISTÉRIO DA SAÚDE.

Link direto (FNS): [MS\\_UBS PORTE II – ANEXO I – ESPECIFICAÇÕES](#)

Link alternativo:

[https://drive.google.com/file/d/1Oi1NEcGKQYGmBdNV3MMKGrKONkbi6CCV/view?usp=drive\\_link](https://drive.google.com/file/d/1Oi1NEcGKQYGmBdNV3MMKGrKONkbi6CCV/view?usp=drive_link)

#### 7. MODELO DE GESTÃO DO CONTRATO

- O contrato deverá ser executado fielmente pelas partes, de acordo com as cláusulas avençadas e as normas da Lei nº 14.133 de 2021, e cada parte responderá pelas consequências de sua inexecução total ou parcial;
- Em caso de impedimento, ordem de paralisação ou suspensão do contrato, o cronograma de execução será prorrogado automaticamente pelo tempo correspondente, anotadas tais circunstâncias mediante simples apostila;
- As comunicações entre o órgão ou entidade e a contratada devem ser realizadas por escrito

Subscritor	Ordenador de despesa
Patrick Carnelos	Daniel Freitas



- sempre que o ato exigir tal formalidade, admitindo-se o uso de mensagem eletrônica para esse fim;
- d. O órgão ou entidade poderá convocar representante da empresa para adoção de providências que devam ser cumpridas de imediato;
  - e. Após a assinatura do contrato, a Municipalidade poderá convocar o representante da empresa contratada para reunião inicial para apresentação do plano de fiscalização, que conterá informações acerca das obrigações contratuais, dos mecanismos de fiscalização, das estratégias para execução do objeto, do plano complementar de execução da contratada, quando houver, do método de aferição dos resultados e das sanções aplicáveis, dentre outros.

## FISCALIZAÇÃO TÉCNICA

- f. O fiscal técnico do contrato acompanhará a execução, para que sejam cumpridas todas as condições estabelecidas no contrato, de modo a assegurar os melhores resultados para a Administração;
- g. Identificada qualquer inexecução ou irregularidade, o fiscal técnico do contrato emitirá notificações para a correção da execução do contrato, determinando prazo para a correção;
- h. O fiscal técnico do contrato informará ao gestor do contrato, em tempo hábil, a situação que demandar decisão ou adoção de medidas que ultrapassem sua competência, para que adote as medidas necessárias e saneadoras, se for o caso;
- i. No caso de ocorrências que possam inviabilizar a execução do contrato nas datas aprazadas, o fiscal técnico do contrato comunicará o fato imediatamente ao gestor do contrato;
- j. O fiscal técnico do contrato comunicará ao gestor do contrato, em tempo hábil, o término do contrato sob sua responsabilidade, com vistas à renovação tempestiva ou à prorrogação contratual.

## FISCALIZAÇÃO ADMINISTRATIVA

- k. O fiscal administrativo do contrato verificará a manutenção das condições de habilitação da contratada, acompanhará o empenho, o pagamento, as garantias, as glosas e a formalização de apostilamento e termos aditivos, solicitando quaisquer documentos comprobatórios pertinentes, caso necessário;
- l. Caso ocorram descumprimento das obrigações contratuais, o fiscal administrativo do contrato atuará tempestivamente na solução do problema, reportando ao gestor do contrato para que tome as providências cabíveis, quando ultrapassar a sua competência;

## DO GESTOR DO CONTRATO

- m. O gestor do contrato coordenará a atualização do processo de acompanhamento e fiscalização do contrato contendo todos os registros formais da execução no histórico de gerenciamento do contrato, a exemplo da ordem de serviço, do registro de ocorrências, das alterações e das prorrogações contratuais, elaborando relatório com vistas à verificação da necessidade de adequações do contrato para fins de atendimento da finalidade da administração;
- n. O gestor do contrato acompanhará os registros realizados pelos fiscais do contrato, de todas as ocorrências relacionadas à execução do contrato e as medidas adotadas, informando, se for o caso, à autoridade superior àquelas que ultrapassarem a sua competência;
- o. O gestor do contrato acompanhará a manutenção das condições de habilitação da contratada, para fins de empenho de despesa e pagamento, e anotar os problemas que obstem o fluxo normal da liquidação e do pagamento da despesa no relatório de riscos eventuais;

Subscritor	Ordenador de despesa
Patrick Carnelos	Daniel Freitas



- p. O gestor do contrato emitirá documento comprobatório da avaliação realizada pelos fiscais técnico, administrativo e setorial quanto ao cumprimento de obrigações assumidas pelo contratado, com menção ao seu desempenho na execução contratual, baseado nos indicadores objetivamente definidos e aferidos, e a eventuais penalidades aplicadas, devendo constar do cadastro de atesto de cumprimento de obrigações;
- q. O gestor do contrato tomará providências para a formalização de processo administrativo de responsabilização para fins de aplicação de sanções, a ser conduzido pela comissão de que trata o art. 158 da Lei nº 14.133, de 2021, ou pelo agente ou pelo setor com competência para tal, conforme o caso;
- r. O gestor do contrato deverá elaborar relatório final com informações sobre a consecução dos objetivos que tenham justificado a contratação e eventuais condutas a serem adotadas para o aprimoramento das atividades da Administração;
- s. O gestor do contrato deverá enviar a documentação pertinente ao setor de contratos para a formalização dos procedimentos de liquidação e pagamento, no valor dimensionado pela fiscalização e gestão nos termos do contrato.

## RESPONSÁVEIS

Fiscal técnico:

**Titular:** Eng. Rodolfo Gomes de Lira.

**Suplente:** Eng. Ricardo Silas Thomaz – Secretário Adjunto de Infraestrutura e Serviços Públicos.

Fiscal administrativo:

**Titular:** Gabriel Escrovi dos Santos – Analista em Gestão Municipal.

**Suplente:** Edson Victorelli de Oliveira – Agente Administrativo.

## 8. CRITÉRIOS DE MEDIÇÃO E DE PAGAMENTO

8.1 A avaliação da execução do objeto utilizará o Instrumento de Medição de Resultado (IMR), conforme previsto no instrumento substituto para aferição da qualidade da prestação dos serviços OU o disposto neste item.

8.2 Será indicada a retenção ou glosa no pagamento, proporcional à irregularidade verificada, sem prejuízo das sanções cabíveis, caso se constate que a Contratada:

8.2.1.1 Não produzir os resultados acordados,

8.2.1.2 Deixar de executar, ou não executar com a qualidade mínima exigida as atividades contratadas; ou

8.2.1.3 Deixar de utilizar materiais e recursos humanos exigidos para a execução do serviço, ou utilizá-los com qualidade ou quantidade inferior à demandada.

8.3 A utilização do IMR não impede a aplicação concomitante de outros mecanismos para a avaliação da prestação dos serviços.

8.4 Ao final de cada etapa da execução contratual, conforme previsto no Cronograma Físico-Financeiro, o Contratado apresentará a medição prévia dos serviços executados no período, por meio de planilha e memória de cálculo detalhada.

8.4.1 Uma etapa será considerada efetivamente concluída quando os serviços previstos para aquela etapa, no Cronograma Físico-Financeiro, estiverem executados em sua totalidade.

8.4.2 O contratado também apresentará, a cada entrega, os documentos comprobatórios da procedência legal dos produtos e subprodutos florestais utilizados naquela etapa da execução contratual, quando for o caso.

8.4.3 Os serviços serão recebidos provisoriamente, no prazo de 90 (noventa) dias, pelos fiscais

Subscritor	Ordenador de despesa
Patrick Carnelos	Daniel Freitas



técnico e administrativo, mediante termos detalhados, quando verificado o cumprimento das exigências de caráter técnico e administrativo.

8.4.4 O prazo da disposição acima será contado do recebimento de comunicação de cobrança oriunda do contratado com a comprovação da prestação dos serviços a que se referem a parcela a ser paga.

8.4.5 O fiscal técnico do contrato realizará o recebimento provisório do objeto do contrato mediante termo detalhado que comprove o cumprimento das exigências de caráter técnico.

8.4.6 O fiscal administrativo do contrato realizará o recebimento provisório do objeto do contrato mediante termo detalhado que comprove o cumprimento das exigências de caráter administrativo.

8.4.7 O fiscal setorial do contrato, quando houver, realizará o recebimento provisório sob o ponto de vista técnico e administrativo.

8.4.8 Para efeito de recebimento provisório, ao final de cada período de faturamento, o fiscal técnico do contrato irá apurar o resultado das avaliações da execução do objeto e, se for o caso, a análise do desempenho e qualidade da prestação dos serviços realizados em consonância com os indicadores previstos, que poderá resultar no redimensionamento de valores a serem pagos à contratada, registrando em relatório a ser encaminhado ao gestor do contrato.

8.4.9 Será considerado como ocorrido o recebimento provisório com a entrega do termo detalhado ou, em havendo mais de um a ser feito, com a entrega do último.

8.4.10 O Contratado fica obrigado a reparar, corrigir, remover, reconstruir ou substituir, às suas expensas, no todo ou em parte, o objeto em que se verificarem vícios, defeitos ou incorreções resultantes da execução ou materiais empregados, cabendo à fiscalização não atestar a última e/ou única medição de serviços até que sejam sanadas todas as eventuais pendências que possam vir a ser apontadas no Recebimento Provisório.

8.4.11 A fiscalização não efetuará o ateste da última e/ou única medição de serviços até que sejam sanadas todas as eventuais pendências que possam vir a ser apontadas no Recebimento Provisório.

8.4.12 O recebimento provisório também ficará sujeito, quando cabível, à conclusão de todos os testes de campo e à entrega dos Manuais e Instruções exigíveis.

8.4.13 Os serviços poderão ser rejeitados, no todo ou em parte, quando em desacordo com as especificações constantes neste Termo de Referência e na proposta, sem prejuízo da aplicação das penalidades.

8.5 Quando a fiscalização for exercida por um único servidor, o Termo Detalhado deverá conter o registro, a análise e a conclusão acerca das ocorrências na execução do contrato, em relação à fiscalização técnica e administrativa e demais documentos que julgar necessários, devendo encaminhá-los ao gestor do contrato para recebimento definitivo.

8.6 Os serviços serão recebidos definitivamente no prazo de 30 (trinta) dias, contados do recebimento provisório, por servidor ou comissão designada pela autoridade competente, após a verificação da qualidade e quantidade do serviço e consequente aceitação mediante termo detalhado, obedecendo os seguintes procedimentos:

8.6.1 Emitir documento comprobatório da avaliação realizada pelos fiscais técnico, administrativo e setorial, quando houver, no cumprimento de obrigações assumidas pelo contratado, com menção ao seu desempenho na execução contratual, baseado em indicadores objetivamente definidos e aferidos, e a eventuais penalidades aplicadas, devendo constar do cadastro de atesto de cumprimento de obrigações.

8.6.2 Realizar a análise dos relatórios e de toda a documentação apresentada pela fiscalização e, caso haja irregularidades que impeçam a liquidação e o pagamento da despesa, indicar as cláusulas contratuais pertinentes, solicitando à CONTRATADA, por escrito, as respectivas correções;

8.6.3 Emitir Termo Detalhado para efeito de recebimento definitivo dos serviços prestados, com base nos relatórios e documentações apresentadas; e

8.6.4 Comunicar a empresa para que emita a Nota Fiscal ou Fatura, com o valor exato dimensionado pela fiscalização.

8.6.5 Enviar a documentação pertinente ao setor de contratos para a formalização dos procedimentos de liquidação e pagamento, no valor dimensionado pela fiscalização e gestão.

Subscritor	Ordenador de despesa
Patrick Carnelos	Daniel Freitas



- 8.7 No caso de controvérsia sobre a execução do objeto, quanto à dimensão, qualidade e quantidade, deverá ser observado o teor do [art. 143 da Lei nº 14.133, de 2021](#), comunicando-se à empresa para emissão de Nota Fiscal no que pertine à parcela incontroversa da execução do objeto, para efeito de liquidação e pagamento.
- 8.8 Nenhum prazo de recebimento ocorrerá enquanto pendente a solução, pelo contratado, de inconsistências verificadas na execução do objeto ou no instrumento de cobrança.
- 8.9 O recebimento provisório ou definitivo não excluirá a responsabilidade civil pela solidez e pela segurança do serviço nem a responsabilidade ético-profissional pela perfeita execução do contrato.
- 8.10 Recebida a Nota Fiscal ou documento de cobrança equivalente, correrá o prazo de dez dias úteis para fins de liquidação, na forma desta seção, prorrogáveis por igual período.
- 8.10.1 O prazo de que trata o item anterior será reduzido à metade, mantendo-se a possibilidade de prorrogação, nos casos de contratações decorrentes de despesas cujos valores não ultrapassem o limite de que trata o [inciso II do art. 75 da Lei nº 14.133, de 2021](#).
- 8.11 Para fins de liquidação, o setor competente deverá verificar se a nota fiscal ou instrumento de cobrança equivalente apresentado expressa os elementos necessários e essenciais do documento, tais como:
- O prazo de validade;
  - A data da emissão;
  - Os dados do contrato e do órgão contratante;
  - O período respectivo de execução do contrato;
  - O valor a pagar; e
  - Eventual destaque do valor de retenções tributárias cabíveis.
- 8.12 Havendo erro na apresentação da Nota Fiscal/Fatura, ou circunstância que impeça a liquidação da despesa, esta ficará sobrestada até que o contratado providencie as medidas saneadoras, reiniciando-se o prazo após a comprovação da regularização da situação, sem ônus à contratante;
- 8.13 A Nota Fiscal ou Fatura deverá ser obrigatoriamente acompanhada da comprovação da regularidade fiscal, constatada por meio de consulta on-line ao SICAF ou, na impossibilidade de acesso ao referido Sistema, mediante consulta aos sítios eletrônicos oficiais ou à documentação mencionada no [art. 68 da Lei nº 14.133/2021](#).
- 8.14 A Administração deverá realizar consulta ao SICAF para: a) verificar a manutenção das condições de habilitação exigidas no edital; b) identificar possível razão que impeça a participação em licitação, no âmbito do órgão ou entidade, proibição de contratar com o Poder Público, bem como ocorrências impeditivas indiretas.
- 8.15 Constatando-se, junto ao SICAF, a situação de irregularidade do contratado, será providenciada sua notificação, por escrito, para que, no prazo de 5 (cinco) dias úteis, regularize sua situação ou, no mesmo prazo, apresente sua defesa. O prazo poderá ser prorrogado uma vez, por igual período, a critério do contratante.
- 8.16 Não havendo regularização ou sendo a defesa considerada improcedente, o contratante deverá comunicar aos órgãos responsáveis pela fiscalização da regularidade fiscal quanto à inadimplência do contratado, bem como quanto à existência de pagamento a ser efetuado, para que sejam acionados os meios pertinentes e necessários para garantir o recebimento de seus créditos.
- 8.17 Persistindo a irregularidade, o contratante deverá adotar as medidas necessárias à rescisão contratual nos autos do processo administrativo correspondente, assegurada ao contratado a ampla defesa.
- 8.18 Havendo a efetiva execução do objeto, os pagamentos serão realizados normalmente, até que se decida pela rescisão do contrato, caso o contratado não regularize sua situação junto ao SICAF.

## 9. CRITÉRIOS DE SELEÇÃO DO FORNECEDOR

O fornecedor será selecionado através de CONCORRÊNCIA, sob a forma ELETRÔNICA, com adoção do critério de julgamento pelo MENOR PREÇO.

Subscritor	Ordenador de despesa
Patrick Carnelos	Daniel Freitas



**Critérios de aceitabilidade de preços**

9.1 Ressalvado o objeto ou parte dele sujeito ao regime de empreitada por preço unitário, o critério de aceitabilidade de preços será o valor global estimado para a contratação.

9.1.1 O licitante que estiver mais bem colocado na disputa deverá apresentar à Administração, planilha que contenha o preço global, os quantitativos e os preços unitários tidos como relevantes, conforme modelo de planilha elaborada pela Administração, para efeito de avaliação de exequibilidade;

**DAS OBRIGAÇÕES DAS PARTES**

**a) São obrigações do Município de Cajamar:**

Permitir o acesso de funcionários dos fornecedores às suas dependências para a entrega dos produtos e das Notas Fiscais/Faturas, no horário de funcionamento das Unidades;

Prestar as informações e os esclarecimentos atinentes ao fornecimento que venham a ser solicitados pelos empregados dos fornecedores;

Efetuar o pagamento devido pelo fornecimento do(s) produto(s) e/ou serviços, desde que cumpridas as exigências do presente termo;

Fiscalizar a execução do cumprimento do objeto, especialmente quanto à conferência das quantidades e qualidade dos produtos entregues, bem como, comunicar, formalmente ao fornecedor, a ocorrência de falhas consideradas de natureza grave durante a execução do fornecimento.

**b) São obrigações do FORNECEDOR:**

Manter durante toda a execução da avença, em compatibilidade com as obrigações assumidas, todas as condições de habilitação e qualificação exigidas;

Responsabilizar-se pelos danos causados diretamente ao Município ou a terceiros, decorrentes de sua culpa ou dolo, na execução do contrato; observar todo o conteúdo disposto no presente termo de referência, especialmente o disposto no item Condições de Fornecimento e especificações dos produtos;

Comunicar por escrito ao Município qualquer anormalidade de caráter urgente e prestar os esclarecimentos que julgar necessário;

Entregar os produtos na Secretaria de Infraestrutura e Serviços Públicos, sito a Praça José Rodrigues do Nascimento, 30, conforme solicitações, obedecendo prazo e formas ajustados.

**DA EXTINÇÃO DO CONTRATO**

A inexecução total ou parcial do contrato enseja a sua extinção decorrente da infração fundamentando-se todas as situações nos artigos 137 e 139 da Lei nº 14.133/21, sendo registrado nos autos do processo assegurando o contraditório e a ampla defesa.

**10. CRITÉRIOS DE RECEBIMENTO**

**Do recebimento:**

Subscritor	Ordenador de despesa
Patrick Carnelos	Daniel Freitas



- 10.1 Os bens serão recebidos provisoriamente, conforme disposto no art. 92. do Decreto Municipal nº 7.139/2024, no ato da entrega, juntamente com a nota fiscal ou instrumento de cobrança equivalente, pelo(a) responsável pelo acompanhamento e fiscalização do contrato, para efeito de posterior verificação de sua conformidade com as especificações constantes no Termo de Referência e na proposta.
- 10.2 Os bens poderão ser rejeitados, no todo ou em parte, inclusive antes do recebimento provisório, quando em desacordo com as especificações constantes no Termo de Referência e na proposta, devendo ser substituídos em até 2 (horas), a contar da notificação da contratada, às suas custas, sem prejuízo da aplicação das penalidades.
- 10.3 O recebimento definitivo ocorrerá, nos termos do art. 92. do Decreto Municipal nº 7.139/2024 , a contar do recebimento provisórios junto com a nota fiscal ou instrumento de cobrança equivalente pela Administração, após a verificação da qualidade e quantidade do material e consequente aceitação mediante termo detalhado.
- 10.4 O recebimento provisório ou definitivo não excluirá a responsabilidade civil pela solidez e pela segurança do serviço nem a responsabilidade ético-profissional pela perfeita execução do contrato.

## **11. ADEQUAÇÃO ORÇAMENTÁRIA**

- 11.1 As despesas decorrentes da presente contratação correrão à conta de recursos específicos.
- 11.2 A contratação será atendida pelas seguintes dotações orçamentárias informadas pela Secretaria de Saúde, através do Memorando 802/2025 (anexo):

I) Unidade Orçamentária: **Secretaria Municipal de Saúde**

II) Fonte de Recursos: 05 – Federal – Repasse

III) Programa de Trabalho: SISMOB

IV) Elemento de Despesa: 4.4.90.51.00

V) Ficha orçamentária: 250.

VI) Fonte de Recursos: 01 – Tesouro – Contrapartida

VII) Elemento de Despesa: 4.4.90.51.00

VIII) Ficha orçamentária: 248.

Subscritor	Ordenador de despesa
Patrick Carnelos	Daniel Freitas



**ANEXO I.I – ESTUDO TÉCNICO PRELIMINAR**

**ESTUDO TÉCNICO PRELIMINAR**

**OBJETO:** Contratação de empresa especializada para construção de UBS no bairro da Água Fria, conforme Proposta 07636.1690001/24-008.

**1. DESCRIÇÃO E ESPECIFICAÇÃO DAS NECESSIDADES**

A necessidade de construção de uma UBS no bairro da Água Fria, visa ampliar o acesso da população aos serviços básicos de Saúde.

**2. ALINHAMENTO ENTRE A CONTRATAÇÃO E O PLANEJAMENTO**

As demandas solicitadas estão previstas na Lei Orçamentária Anual do ano vigente.

**3. REQUISITOS NECESSÁRIOS AO ATENDIMENTO DA NECESSIDADE**

Os serviços serão realizados de acordo com as normas estabelecidas pela Secretaria de Infraestrutura e Serviços Públicos, legislações aplicáveis e fortalecerá o compromisso da Prefeitura do Município de Cajamar com a responsabilidade social e ambiental.

Todo o pessoal envolvido diretamente na operação, deverá estar devidamente uniformizado e utilizar os Equipamentos de Proteção Individual (EPI's).

O início da execução dos serviços se dará, após a emissão da ordem de serviço, em horário comercial e/ou fluante, conforme acordado com a Secretaria de Infraestrutura e Serviços Públicos.

A vigência do contrato será de 12 (doze) meses, a contar da assinatura, com possibilidade de prorrogação conforme disposições em contrato, e a obra deverá ser realizada de acordo com as especificações técnicas, respeitando todas as normas de segurança, qualidade e meio ambiente.

Capacidade Técnica da Empresa: A empresa contratada deve ter experiência comprovada, deverá dispor de profissionais qualificados, incluindo engenheiros civis, mestres de obras, técnicos de segurança do trabalho, entre outros, com conhecimento nas normas técnicas e regulatórias específicas para a execução de obras públicas, equipamentos necessários e em bom estado para a execução das obras, equipamentos de asfaltamento, devem ser de qualidade comprovada, atendendo às normas técnicas vigentes da ABNT (Associação Brasileira de Normas Técnicas) e das especificações fornecidas no projeto.

**4. ESTIMATIVA DA DEMANDA**

Os quantitativos foram obtidos através de levantamento realizado a cargo da Secretaria de Infraestrutura e Serviços Públicos, conforme tabela abaixo:

ITEM	DESCRIÇÃO	U.M.	QTD
1	LOCAÇÃO DE CONTAINER TIPO DEPÓSITO - ÁREA MÍNIMA DE 13,80 M <sup>2</sup>	UNMES	12,00

Subscritor	Ordenador de despesa
Patrick Carnelos	Daniel Freitas



# Prefeitura do Município de Cajamar

ESTADO DE SÃO PAULO

ITEM	DESCRIÇÃO	U.M.	QTD
2	LOCAÇÃO DE CONTAINER TIPO SANITÁRIO COM 2 VASOS SANITÁRIOS, 2 LAVATÓRIOS, 2 MICTÓRIOS E 4 PONTOS PARA CHUVEIRO - ÁREA MÍNIMA DE 13,80 M²	UNMES	12,00
3	CONSTRUÇÃO PROVISÓRIA EM MADEIRA - FORNECIMENTO E MONTAGEM	M2	20,00
4	KIT CAVALETE PARA MEDIÇÃO DE ÁGUA - ENTRADA INDIVIDUALIZADA, EM CPVC DN 28 MM (1"), PARA 1 MEDIDOR - FORNECIMENTO E INSTALAÇÃO (EXCLUSIVE HIDRÔMETRO). AF_03/2024	UN	1,00
5	HIDRÔMETRO DN 1/2", 1,5 M3/H - FORNECIMENTO E INSTALAÇÃO. AF_03/2024	UN	1,00
6	ENTRADA DE ENERGIA ELÉTRICA, AÉREA, TRIFÁSICA, COM CAIXA DE EMBUTIR, CABO DE 10 MM2 E DISJUNTOR DIN 50A (NÃO INCLUSO O POSTE DE CONCRETO). AF_07/2020	UN	1,00
7	REMOÇÃO DE ENTULHO SEPARADO DE OBRA COM CAÇAMBA METÁLICA - TERRA, ALVENARIA, CONCRETO, ARGAMASSA, MADEIRA, PAPEL, PLÁSTICO OU METAL	M3	120,00
8	TAPUME COM TELHA METÁLICA. AF_03/2024	M2	382,58
9	FORNECIMENTO E INSTALAÇÃO DE PLACA DE OBRA COM CHAPA GALVANIZADA E ESTRUTURA DE MADEIRA. AF_03/2022_PS	M2	8,00
10	ENGENHEIRO CIVIL DE OBRA JUNIOR COM ENCARGOS COMPLEMENTARES	MES	2,40
11	DESMOBILIZAÇÃO DE CONSTRUÇÃO PROVISÓRIA	M2	20,00
12	LOCACAO DE ANDAIME METALICO TIPO FACHADEIRO, PECAS COM APROXIMADAMENTE 1,20 M DE LARGURA E 2,0 M DE ALTURA, INCLUINDO DIAGONAIS EM X, BARRAS DE LIGACAO, SAPATAS E DEMAIS ITENS NECESSARIOS A MONTAGEM, INCLUSIVE MONTAGEM E DESMONTAGEM	M2XMÊS	668,16
13	DEMOLIÇÃO DE ALVENARIA EM GERAL (TIJOLOS OU BLOCOS)	M3	144,00
14	DEMOLIÇÃO MECANIZADA DE CONCRETO ARMADO	M3	70,00
15	DEMOLIÇÃO DE TELHAS DE BARRO COZIDO OU VIDRO EM GERAL	M2	1.400,00
16	CARGA MECANIZADA E REMOÇÃO DE ENTULHO, INCLUSIVE TRANSPORTE ATÉ 1KM	M3	424,00
17	TRANSPORTE DE ENTULHO POR CAMINHÃO BASCULANTE, A PARTIR DE 1KM	M3XKM	10.600,00
18	LIMPEZA MECANIZADA GERAL, INCLUSIVE REMOÇÃO DA COBERTURA VEGETAL - TRONCOS COM DIÂMETRO ATÉ 10CM - SEM TRANSPORTE	M2	3.000,00
19	ESCAVAÇÃO E CARGA MECANIZADA EM SOLO DE 1ª CATEGORIA, EM CAMPO ABERTO	M3	4.500,00
20	TRANSPORTE DE SOLO DE 1ª E 2ª CATEGORIA POR CAMINHÃO PARA DISTÂNCIAS SUPERIORES AO 15º KM ATÉ O 20º KM	M3	4.500,00
21	REGULARIZAÇÃO E COMPACTAÇÃO MECANIZADA DE SUPERFÍCIE, SEM CONTROLE DO PROCTOR NORMAL	M2	3.000,00
22	LOCAÇÃO CONVENCIONAL DE OBRA, UTILIZANDO GABARITO DE TÁBUAS CORRIDAS PONTALETADAS A CADA 2,00M - 2 UTILIZAÇÕES. AF_03/2024	M	135,65
23	ESCAVAÇÃO MECANIZADA DE VALA COM PROF. ATÉ 1,5 M (MÉDIA MONTANTE E JUSANTE/UMA COMPOSIÇÃO POR TRECHO), RETROESCAV. (0,26 M3), LARG. DE 0,8 M A 1,5 M, EM SOLO DE 1A CATEGORIA, EM LOCAIS COM ALTO NÍVEL DE INTERFERÊNCIA. AF_09/2024	M3	190,69
24	ESCAVAÇÃO MANUAL DE VALA. AF_09/2024	M3	47,67
25	LASTRO COM MATERIAL GRANULAR (PEDRA BRITADA N.1 E PEDRA BRITADA N.2), APLICADO EM PISOS OU LAJES SOBRE SOLO, ESPESSURA DE *10 CM*. AF_01/2024	M3	63,85
26	FABRICAÇÃO, MONTAGEM E DESMONTAGEM DE FÔRMA PARA BLOCO DE COROAMENTO, EM MADEIRA SERRADA, E=25 MM, 4 UTILIZAÇÕES. AF_01/2024	M2	465,20
27	ARMAÇÃO DE BLOCO UTILIZANDO AÇO CA-60 DE 5 MM - MONTAGEM. AF_01/2024	KG	536,00
28	ARMAÇÃO DE BLOCO UTILIZANDO AÇO CA-50 DE 6,3 MM - MONTAGEM. AF_01/2024	KG	41,30
29	ARMAÇÃO DE BLOCO UTILIZANDO AÇO CA-50 DE 8 MM - MONTAGEM. AF_01/2024	KG	395,20
30	ARMAÇÃO DE BLOCO UTILIZANDO AÇO CA-50 DE 10 MM - MONTAGEM. AF_01/2024	KG	2.221,00
31	ARMAÇÃO DE BLOCO, SAPATA ISOLADA, VIGA BALDRAME E SAPATA CORRIDA UTILIZANDO AÇO CA-50 DE 12,5 MM - MONTAGEM. AF_01/2024	KG	425,30
32	ARMAÇÃO DE BLOCO, SAPATA ISOLADA, VIGA BALDRAME E SAPATA CORRIDA UTILIZANDO AÇO CA-50 DE 16 MM - MONTAGEM. AF_01/2024	KG	531,50
33	CONCRETAGEM DE BLOCO DE COROAMENTO OU VIGA BALDRAME, FCK 30 MPA, COM USO DE BOMBA - LANÇAMENTO, ADENSAMENTO E ACABAMENTO. AF_01/2024	M3	76,20
34	ESPALHAMENTO DE MATERIAL COM TRATOR DE ESTEIRAS. AF_09/2024	M3	347,81
35	REATERRO MANUAL DE VALAS, COM COMPACTADOR DE SOLOS DE PERCUSSÃO. AF_08/2023	M3	284,54
36	IMPERMEABILIZAÇÃO DE SUPERFÍCIE COM EMULSÃO ASFÁLTICA, 2 DEMAÇOS. AF_09/2023	M2	463,02
37	CONCRETO - ESTUDOS E ENSAIOS	UN	3,00
38	MONTAGEM E DESMONTAGEM DE FÔRMA DE PILARES RETANGULARES E ESTRUTURAS SIMILARES, PÉ-DIREITO SIMPLES, EM CHAPA DE MADEIRA COMPENSADA RESINADA, 6 UTILIZAÇÕES. AF_09/2020	M2	263,80
39	ARMAÇÃO DE PILAR OU VIGA DE ESTRUTURA CONVENCIONAL DE CONCRETO ARMADO UTILIZANDO AÇO CA-50 DE 10,0 MM - MONTAGEM. AF_06/2022	KG	621,10
40	ARMAÇÃO DE PILAR OU VIGA DE ESTRUTURA CONVENCIONAL DE CONCRETO ARMADO UTILIZANDO AÇO CA-50 DE 12,5 MM - MONTAGEM. AF_06/2022	KG	165,10
41	ARMAÇÃO DE PILAR OU VIGA DE ESTRUTURA CONVENCIONAL DE CONCRETO ARMADO UTILIZANDO AÇO CA-50 DE 16,0 MM - MONTAGEM. AF_06/2022	KG	176,00
42	ARMAÇÃO DE PILAR OU VIGA DE ESTRUTURA CONVENCIONAL DE CONCRETO ARMADO UTILIZANDO AÇO CA-60 DE 5,0 MM - MONTAGEM. AF_06/2022	KG	391,40
43	CONCRETAGEM DE PILARES, FCK = 30 MPA, COM USO DE BOMBA - LANÇAMENTO, ADENSAMENTO E ACABAMENTO. AF_02/2022_PS	m³	17,40
44	CONCRETO - ESTUDOS E ENSAIOS	UN	3,00
45	MONTAGEM E DESMONTAGEM DE FÔRMA DE VIGA, ESCORAMENTO METÁLICO, PÉ-DIREITO SIMPLES, EM CHAPA DE MADEIRA RESINADA, 6 UTILIZAÇÕES. AF_09/2020	M2	325,10
46	ARMAÇÃO DE PILAR OU VIGA DE ESTRUTURA CONVENCIONAL DE CONCRETO ARMADO UTILIZANDO AÇO CA-50 DE 6,3 MM - MONTAGEM. AF_06/2022	KG	18,70

Subscritor	Ordenador de despesa
Patrick Carnelos	Daniel Freitas

Edital de Concorrência Eletrônico – P.A 1415/2025

Praça José Rodrigues do Nascimento, nº 30, Água Fria – Cajamar/SP

Telefone: +55 (11) 4446-0000 – Ouvidoria: 0800-771-1223 Página 49 de 166



# Prefeitura do Município de Cajamar

ESTADO DE SÃO PAULO

ITEM	DESCRIÇÃO	U.M.	QTD
47	ARMAÇÃO DE PILAR OU VIGA DE ESTRUTURA CONVENCIONAL DE CONCRETO ARMADO UTILIZANDO AÇO CA-50 DE 8,0 MM - MONTAGEM. AF_06/2022	KG	518,70
48	ARMAÇÃO DE PILAR OU VIGA DE ESTRUTURA CONVENCIONAL DE CONCRETO ARMADO UTILIZANDO AÇO CA-50 DE 10,0 MM - MONTAGEM. AF_06/2022	KG	668,50
49	ARMAÇÃO DE PILAR OU VIGA DE ESTRUTURA CONVENCIONAL DE CONCRETO ARMADO UTILIZANDO AÇO CA-50 DE 12,5 MM - MONTAGEM. AF_06/2022	KG	766,00
50	ARMAÇÃO DE PILAR OU VIGA DE ESTRUTURA CONVENCIONAL DE CONCRETO ARMADO UTILIZANDO AÇO CA-50 DE 16,0 MM - MONTAGEM. AF_06/2022	KG	501,20
51	ARMAÇÃO DE PILAR OU VIGA DE ESTRUTURA CONVENCIONAL DE CONCRETO ARMADO UTILIZANDO AÇO CA-50 DE 20,0 MM - MONTAGEM. AF_06/2022	KG	93,40
52	ARMAÇÃO DE PILAR OU VIGA DE ESTRUTURA CONVENCIONAL DE CONCRETO ARMADO UTILIZANDO AÇO CA-60 DE 5,0 MM - MONTAGEM. AF_06/2022	KG	519,20
53	CONCRETAGEM DE VIGAS E LAJES, FCK=30 MPA, PARA LAJES MACIÇAS OU NERVURADAS COM USO DE BOMBA - LANÇAMENTO, ADENSAMENTO E ACABAMENTO.	m³	36,90
54	CONCRETO - ESTUDOS E ENSAIOS	UN	3,00
55	MONTAGEM E DESMONTAGEM DE FÔRMA DE LAJE MACIÇA, PÉ-DIREITO DUPLO, EM CHAPA DE MADEIRA COMPENSADA RESINADA, 6 UTILIZAÇÕES. AF_09/2020	M2	60,60
56	ARMAÇÃO DE LAJE DE ESTRUTURA CONVENCIONAL DE CONCRETO ARMADO UTILIZANDO AÇO CA-60 DE 5,0 MM - MONTAGEM. AF_06/2022	KG	352,80
57	ARMAÇÃO DE LAJE DE ESTRUTURA CONVENCIONAL DE CONCRETO ARMADO UTILIZANDO AÇO CA-50 DE 6,3 MM - MONTAGEM. AF_06/2022	KG	546,00
58	ARMAÇÃO DE LAJE DE ESTRUTURA CONVENCIONAL DE CONCRETO ARMADO UTILIZANDO AÇO CA-50 DE 8,0 MM - MONTAGEM. AF_06/2022	KG	167,40
59	ARMAÇÃO DE LAJE DE ESTRUTURA CONVENCIONAL DE CONCRETO ARMADO UTILIZANDO AÇO CA-50 DE 10,0 MM - MONTAGEM. AF_06/2022	KG	197,50
60	ARMAÇÃO DE LAJE DE ESTRUTURA CONVENCIONAL DE CONCRETO ARMADO UTILIZANDO AÇO CA-50 DE 12,5 MM - MONTAGEM. AF_06/2022	KG	5,90
61	CONCRETAGEM DE VIGAS E LAJES, FCK=30 MPA, PARA LAJES MACIÇAS OU NERVURADAS COM USO DE BOMBA - LANÇAMENTO, ADENSAMENTO E ACABAMENTO.	m³	42,80
62	CONCRETO - ESTUDOS E ENSAIOS	UN	4,00
63	LAJE PRÉ-FABRICADA UNIDIRECIONAL EM VIGA TRELIÇADA/LAJOTA EM EPS LT 16 (12 + 4), EXCETO CAPA DE CONCRETO	m²	415,88
64	ESCORAMENTO DE FÔRMAS DE LAJE EM MADEIRA NÃO APARELHADA, PÉ-DIREITO SIMPLES, INCLUSO TRAVAMENTO, 4 UTILIZAÇÕES. AF_09/2020	M3	1.555,27
65	EXECUÇÃO DE RADIER, ESPESSURA DE 20 CM, FCK = 30 MPA, COM USO DE FORMAS EM MADEIRA SERRADA. AF_09/2021	M2	6,25
66	ALVENARIA DE VEDAÇÃO DE BLOCOS CERÂMICOS FURADOS NA VERTICAL DE 9X19X39 CM (ESPESSURA 9 CM) E ARGAMASSA DE ASSENTAMENTO COM PREPARO EM BETONEIRA. AF_12/2021	M2	11,17
67	ALVENARIA DE VEDAÇÃO DE BLOCOS CERÂMICOS FURADOS NA VERTICAL DE 14X19X39 CM (ESPESSURA 14 CM) E ARGAMASSA DE ASSENTAMENTO COM PREPARO EM BETONEIRA. AF_12/2021	M2	1.009,97
68	ELEMENTO VAZADO DE CONCRETO TIPO QUADRICULADO 16 FUROS C/ALETAS INCLINADAS 39X39X10CM	M2	137,80
69	VERGA MOLDADA IN LOCO COM UTILIZAÇÃO DE BLOCOS CANALETA, ESPESSURA DE *20* CM. AF_03/2024	M	134,25
70	CONTRAVERGA MOLDADA IN LOCO COM UTILIZAÇÃO DE BLOCOS CANALETA, ESPESSURA DE *20* CM. AF_03/2024	M	86,30
71	FIXAÇÃO (ENCUNHAMENTO) DE ALVENARIA DE VEDAÇÃO COM ARGAMASSA APLICADA COM BISNAGA. AF_03/2024	M	451,95
72	PAREDE COM SISTEMA EM CHAPAS DE GESSO PARA DRYWALL, USO INTERNO, COM DUAS FACES SIMPLES E ESTRUTURA METÁLICA COM GUIAS SIMPLES PARA PAREDES COM ÁREA LÍQUIDA MAIOR OU IGUAL A 6 M2, COM VÃOS. AF_07/2023_PS	M2	50,01
73	PAREDE COM SISTEMA EM CHAPAS DE GESSO RU PARA DRYWALL, USO INTERNO, COM DUAS FACES SIMPLES E ESTRUTURA METÁLICA COM GUIAS SIMPLES PARA PAREDES COM ÁREA LÍQUIDA MAIOR OU IGUAL A 6 M2, COM VÃOS. AF_07/2023_PS	m²	180,11
74	PAREDE COM SISTEMA EM CHAPAS DE GESSO ST PARA DRYWALL COM ISOLAMENTO ACUSTICO, USO INTERNO, COM DUAS FACES SIMPLES E ESTRUTURA METÁLICA COM GUIAS SIMPLES PARA PAREDES COM ÁREA LÍQUIDA MAIOR OU IGUAL A 6 M2, COM VÃOS.	m²	114,28
75	PAREDE COM SISTEMA EM CHAPAS DE GESSO RU PARA DRYWALL COM ISOLAMENTO ACUSTICO, USO INTERNO, COM DUAS FACES SIMPLES E ESTRUTURA METÁLICA COM GUIAS SIMPLES PARA PAREDES COM ÁREA LÍQUIDA MAIOR OU IGUAL A 6 M2, COM VÃOS.	m²	78,57
76	DIVISORIA SANITÁRIA, TIPO CABINE, EM PAINEL DE GRANILITE, ESP = 3CM, ASSENTADO COM ARGAMASSA COLANTE AC III-E, EXCLUSIVE FERRAGENS. AF_01/2021	M2	0,40
77	DIVISORIA CHAPA FIBRA MAD PRENS BP/PAINEL/VIDRO/VENTIL PERM E=35MM	M2	13,96
78	PORTA DE CORRER EM ALUMÍNIO TIPO LAMBRI BRANCO, SOB MEDIDA	M2	1,58
79	ESTRUTURA TRELIÇADA DE COBERTURA, TIPO ARCO, COM LIGAÇÕES PARAFUSADAS, INCLUSOS PERFIS METÁLICOS, CHAPAS METÁLICAS, MÃO DE OBRA E TRANSPORTE COM GUINDASTE - FORNECIMENTO E INSTALAÇÃO. AF_01/2020_PSA	KG	1.345,00
80	FABRICAÇÃO E INSTALAÇÃO DE PONTALETES DE MADEIRA NÃO APARELHADA PARA TELHADOS COM ATÉ 2 ÁGUAS E COM TELHA ONDULADA DE FIBROCIMENTO, ALUMÍNIO OU PLÁSTICA EM EDIFÍCIO RESIDENCIAL DE MÚLTIPLOS PAVIMENTOS, INCLUSO TRANSPORTE VERTICAL. AF_07/2019	M2	459,50

Subscritor	Ordenador de despesa
Patrick Carnelos	Daniel Freitas

Edital de Concorrência Eletrônico – P.A 1415/2025

Praça José Rodrigues do Nascimento, nº 30, Água Fria – Cajamar/SP

Telefone: +55 (11) 4446-0000 – Ouvidoria: 0800-771-1223 Página 50 de 166



# Prefeitura do Município de Cajamar

ESTADO DE SÃO PAULO

ITEM	DESCRIÇÃO	U.M.	QTD
81	TRAMA DE MADEIRA COMPOSTA POR TERÇAS PARA TELHADOS DE ATÉ 2 ÁGUAS PARA TELHA ONDULADA DE FIBROCIMENTO, METÁLICA, PLÁSTICA OU TERMOACÚSTICA, INCLUSO TRANSPORTE VERTICAL. AF_07/2019	M2	459,50
82	TELHAMENTO COM TELHA ONDULADA DE FIBROCIMENTO E = 6 MM, COM RECOBRIMENTO LATERAL DE 1/4 DE ONDA PARA TELHADO COM INCLINAÇÃO MAIOR QUE 10°, COM ATÉ 2 ÁGUAS, INCLUSO IÇAMENTO. AF_07/2019	M2	459,50
83	COBERTURA PLANA EM CHAPA DE POLICARBONATO ALVEOLAR DE 10 MM	M2	34,41
84	CALHA EM CHAPA DE AÇO GALVANIZADO NÚMERO 24, DESENVOLVIMENTO DE 100 CM, INCLUSO TRANSPORTE VERTICAL. AF_07/2019	M	90,10
85	RUFO EM CHAPA DE AÇO GALVANIZADO NÚMERO 24, CORTE DE 25 CM, INCLUSO TRANSPORTE VERTICAL. AF_07/2019	M	76,68
86	CUMEEIRA PARA TELHA DE FIBROCIMENTO ESTRUTURAL E = 6 MM, INCLUSO ACESSÓRIOS DE FIXAÇÃO E IÇAMENTO. AF_07/2019	M	33,40
87	IMPERMEABILIZAÇÃO DE SUPERFÍCIE COM ARGAMASSA POLIMÉRICA / MEMBRANA ACRÍLICA, 4 DEMÃOS, REFORÇADA COM VÉU DE POLIÉSTER (MAV). AF_09/2023	M2	158,86
88	IMPERMEABILIZAÇÃO DE SUPERFÍCIE COM ARGAMASSA POLIMÉRICA / MEMBRANA ACRÍLICA, 3 DEMÃOS. AF_09/2023	M2	135,65
89	KIT DE PORTA DE MADEIRA PARA PINTURA, SEMI-OCA (LEVE OU MÉDIA), PADRÃO MÉDIO, 90X210CM, ESPESSURA DE 3,5CM, ITENS INCLUSOS: DOBRADIÇAS, MONTAGEM E INSTALAÇÃO DO BATENTE, FECHADURA COM EXECUÇÃO DO FURO - FORNECIMENTO E INSTALAÇÃO. AF_12/2019	UN	13,00
90	KIT DE PORTA DE MADEIRA PARA PINTURA, SEMI-OCA (LEVE OU MÉDIA), PADRÃO MÉDIO, 80X210CM, ESPESSURA DE 3,5CM, ITENS INCLUSOS: DOBRADIÇAS, MONTAGEM E INSTALAÇÃO DO BATENTE, FECHADURA COM EXECUÇÃO DO FURO - FORNECIMENTO E INSTALAÇÃO. AF_12/2019	UN	12,00
91	PORTA EM LAMINADO FENÓLICO MELAMÍNICO COM ACABAMENTO LISO, BATENTE DE MADEIRA SEM REVESTIMENTO - 120 X 210 CM	UN	1,00
92	PORTA LISA DE CORRER SUSPENSÃO EM MADEIRA COM BATENTE	M2	17,96
93	PORTA ARTICULADA EM MDF REVESTIDA COM LAMINADO MELAMÍNICO, BATENTE EM ALUMÍNIO - COMPLETA	M2	2,00
94	PORTA DE ALUMÍNIO DE ABRIR COM LAMBRI, COM GUARNIÇÃO, FIXAÇÃO COM PARAFUSOS - FORNECIMENTO E INSTALAÇÃO. AF_12/2019	M2	14,07
95	PORTA VENEZIANA DE ABRIR EM ALUMÍNIO, SOB MEDIDA	M2	6,93
96	PORTA EM ALUMÍNIO ANODIZADO, MEIO VIDRO, DE ABRIR, 2 FOLHAS	M2	17,76
97	PORTA DE ABRIR EM TELA ONDULADA DE AÇO GALVANIZADO, COMPLETA	M2	8,08
98	PORTA EM ALUMÍNIO ANODIZADO DE ABRIR, SOB MEDIDA - BRONZE/PRETO	M2	2,52
99	PORTA VENEZIANA DE ABRIR EM ALUMÍNIO, SOB MEDIDA	M2	9,80
100	JANELA DE ALUMÍNIO TIPO MAXIM-AR, COM VIDROS, BATENTE E FERRAGENS, EXCLUSIVE ALIZAR, ACABAMENTO E CONTRAMARCO, FIXAÇÃO COM PARAFUSO. FORNECIMENTO E INSTALAÇÃO. AF_11/2024	M2	28,52
101	JANELA DE ALUMÍNIO DE CORRER COM 4 FOLHAS PARA VIDROS, COM VIDROS, BATENTE E FERRAGENS, EXCLUSIVE ACABAMENTO, ALIZAR E CONTRAMARCO, FIXAÇÃO COM PARAFUSO. FORNECIMENTO E INSTALAÇÃO. AF_11/2024	M2	39,93
102	JANELA DE ALUMÍNIO DE CORRER COM 2 FOLHAS PARA VIDROS, COM VIDROS, BATENTE, ACABAMENTO COM ACETATO OU BRILHANTE E FERRAGENS, EXCLUSIVE ALIZAR E CONTRAMARCO, FIXAÇÃO COM PARAFUSO. FORNECIMENTO E INSTALAÇÃO. AF_11/2024	M2	4,32
103	PORTA CORTA-FOGO CLASSE P.90, COM BARRA ANTIPÂNICO NUMA FACE E MAÇANETA NA OUTRA, COMPLETA	M2	3,15
104	PUXADOR DUPLO EM AÇO INOXIDÁVEL, PARA PORTA DE MADEIRA, ALUMÍNIO OU VIDRO, DE 350 MM	UN	9,00
105	BARRA DE APOIO RETA, PARA PESSOAS COM MOBILIDADE REDUZIDA, EM TUBO DE AÇO INOXIDÁVEL DE 1 1/4" X 400 MM	UN	6,00
106	ALIZAR ALUMÍNIO PINTURA ELETROSTÁTICA BRANCA	M	271,54
107	MOLA AÉREA PARA PORTA, COM ESFORÇO ACIMA DE 50 KG ATÉ 60 KG	UN	4,00
108	FECHADURA COM MAÇANETA TIPO ALAVANCA EM AÇO INOXIDÁVEL, PARA PORTA EXTERNA	UN	26,00
109	DOBRADIÇA EM AÇO/FERRO, 3" X 2 1/2", E=1,9 A 2MM, SEN ANEL, CROMADO OU ZINCADO, TAMPA BOLA, COM PARAFUSOS. AF_12/2019	UN	46,00
110	GUICHÊ DE SEGURANÇA EM GRADE DE AÇO SAE 1045, DIÂMETRO DE 1", COM TÊMPERA E REVENIMENTO	M2	0,45
111	CHAPISCO APLICADO EM ALVENARIA (COM PRESENÇA DE VÃOS) E ESTRUTURAS DE CONCRETO DE FACHADA, COM COLHER DE PEDREIRO. ARGAMASSA TRAÇO 1:3 COM PREPARO EM BETONEIRA 400L. AF_10/2022	M2	2.042,32
112	MASSA ÚNICA, EM ARGAMASSA TRAÇO 1:2:8 PREPARO MECÂNICO, APLICADA MANUALMENTE EM PAREDES INTERNAS DE AMBIENTES COM ÁREA MAIOR QUE 10M², E = 10MM, COM TALISCAS. AF_03/2024	M2	1.957,38
113	EMBOÇO, EM ARGAMASSA TRAÇO 1:2:8, PREPARO MECÂNICO, APLICADO MANUALMENTE EM PAREDES INTERNAS DE AMBIENTES COM ÁREA MAIOR QUE 10M², E = 10MM, COM TALISCAS. AF_03/2024	M2	84,90
114	REVESTIMENTO CERÂMICO PARA PAREDES INTERNAS COM PLACAS TIPO ESMALTADA DE DIMENSÕES 60X60 CM APLICADAS NA ALTURA INTEIRA DAS PAREDES. AF_02/2023_PE	M2	211,41
115	EXECUÇÃO DE PASSEIO (CALÇADA) OU PISO DE CONCRETO COM CONCRETO MOLDADO IN LOCO, USINADO, ACABAMENTO CONVENCIONAL, ESPESSURA 8 CM, ARMADO. AF_08/2022	M2	434,27
116	ARGAMASSA DE REGULARIZAÇÃO E/OU PROTEÇÃO	M3	10,86
117	PISO DE ALTA RESISTÊNCIA TIPO MÉDIO, POLIDO E=8MM PRETO/CIMENTO COMUM	M2	366,29
118	PISO EM ALTA RESISTÊNCIA MOLDADO NO LOCAL 12 MM	M2	67,98

Subscritor	Ordenador de despesa
Patrick Carnelos	Daniel Freitas

Edital de Concorrência Eletrônico – P.A 1415/2025

Praça José Rodrigues do Nascimento, nº 30, Água Fria – Cajamar/SP

Telefone: +55 (11) 4446-0000 – Ouvidoria: 0800-771-1223 Página 51 de 166



# Prefeitura do Município de Cajamar

ESTADO DE SÃO PAULO

ITEM	DESCRIÇÃO	U.M.	QTD
119	RODAPÉ ABAULADO, COM ARGAMASSA EPOXI, ALTURA ENTRE 5 A 10 CM	M	371,25
120	EXECUÇÃO DE PASSEIO (CALÇADA) OU PISO DE CONCRETO COM CONCRETO MOLDADO IN LOCO, USINADO C20, ACABAMENTO CONVENCIONAL, NÃO ARMADO. AF_08/2022	M3	57,90
121	FORRO EM DRYWALL, PARA AMBIENTES COMERCIAIS, INCLUSIVE ESTRUTURA BIRECIONAL DE FIXAÇÃO. AF_08/2023_PS	M2	528,81
122	FUNDO SELADOR ACRÍLICO, APLICAÇÃO MANUAL EM PAREDE, UMA DEMÃO. AF_04/2023	M2	715,44
123	EMASSAMENTO COM MASSA LÁTEX, APLICAÇÃO EM PAREDE, UMA DEMÃO, LIXAMENTO MANUAL. AF_04/2023	M2	1.349,77
124	APLICAÇÃO MANUAL DE MASSA ACRÍLICA EM PAREDES EXTERNAS DE CASAS, UMA DEMÃO. AF_03/2024	M2	715,44
125	PINTURA LÁTEX ACRÍLICA ECONÔMICA, APLICAÇÃO MANUAL EM PAREDES, DUAS DEMÃOS. AF_04/2023	M2	1.349,77
126	TEXTURA ACRÍLICA, APLICAÇÃO MANUAL EM PAREDE, UMA DEMÃO. AF_04/2023	M2	1.021,14
127	EMASSAMENTO COM MASSA LÁTEX, APLICAÇÃO EM TETO, UMA DEMÃO, LIXAMENTO MANUAL. AF_04/2023	M2	528,81
128	PINTURA LÁTEX ACRÍLICA ECONÔMICA, APLICAÇÃO MANUAL EM TETO, DUAS DEMÃOS. AF_04/2023	M2	528,81
129	PINTURA FUNDO NIVELADOR ALQUÍDICO BRANCO EM MADEIRA. AF_01/2021	M2	61,69
130	PINTURA TINTA DE ACABAMENTO (PIGMENTADA) ESMALTE SINTÉTICO ACETINADO EM MADEIRA, 2 DEMÃOS. AF_01/2021	M2	61,69
131	TAMPO/BANCADA EM GRANITO, COM FRONTÃO, ESPESSURA DE 2 CM, ACABAMENTO POLIDO	M2	19,80
132	CHUVEIRO ELÉTRICO COMUM CORPO PLÁSTICO, TIPO DUCHA - FORNECIMENTO E INSTALAÇÃO. AF_01/2020	UN	3,00
133	VASO SANITÁRIO SIFONADO COM CAIXA ACOPLADA LOUÇA BRANCA - PADRÃO MÉDIO, INCLUSO ENGATE FLEXÍVEL EM METAL CROMADO, 1/2 X 40CM - FORNECIMENTO E INSTALAÇÃO. AF_01/2020	UN	7,00
134	BACIA SIFONADA COM CAIXA DE DESCARGA ACOPLADA E TAMPA - INFANTIL	UN	1,00
135	LAVATÓRIO LOUÇA BRANCA COM COLUNA, *44 X 35,5* CM, PADRÃO POPULAR, INCLUSO SIFÃO FLEXÍVEL EM PVC, VÁLVULA E ENGATE FLEXÍVEL 30CM EM PLÁSTICO E COM TORNEIRA CROMADA PADRÃO POPULAR - FORNECIMENTO E INSTALAÇÃO. AF_01/2020	UN	15,00
136	TANQUE DE LOUÇA BRANCA COM COLUNA, 30L OU EQUIVALENTE, INCLUSO SIFÃO FLEXÍVEL EM PVC, VÁLVULA METÁLICA E TORNEIRA DE METAL CROMADO PADRÃO MÉDIO - FORNECIMENTO E INSTALAÇÃO. AF_01/2020	UN	1,00
137	BR-10 LAVATORIO (CANTO) ACESSIVEL	CJ	1,00
138	CUBA DE EMBUTIR OVAL EM LOUÇA BRANCA, 35 X 50CM OU EQUIVALENTE - FORNECIMENTO E INSTALAÇÃO. AF_01/2020	UN	3,00
139	CUBA DE LOUÇA DE EMBUTIR REDONDA	UN	8,00
140	TAMPO/BANCADA EM CONCRETO ARMADO, REVESTIDO EM AÇO INOXIDÁVEL FOSCO POLIDO	M2	7,14
141	FUNIL EXPURGO HOSPITALAR DE AÇO INOX 304 290X300MM E= 0,8MM SEM MESA PARA EMBUTIR - MIRNOX OU SIMILAR	un	1,00
142	CUBA DE EMBUTIR RETANGULAR DE AÇO INOXIDÁVEL, 46 X 30 X 12 CM - FORNECIMENTO E INSTALAÇÃO. AF_01/2020	UN	8,00
143	TORNEIRA CROMADA 1/2" OU 3/4" PARA TANQUE, PADRÃO POPULAR - FORNECIMENTO E INSTALAÇÃO. AF_01/2020	UN	5,00
144	TORNEIRA CLÍNICA COM VOLANTE TIPO ALAVANCA	UN	2,00
145	TORNEIRA MISTURADOR CLÍNICA DE MESA COM AREJADOR ARTICULADO, ACIONAMENTO COTOVELO	UN	8,00
146	TORNEIRA DE MESA AUTOMÁTICA, ACIONAMENTO HIDROMECAÂNICO, EM LATAO CROMADO, DN= 1/2'OU 3/4'	UN	27,00
147	DUCHA HIGIÊNICA COM REGISTRO	UN	7,00
148	BARRA DE APOIO RETA, PARA PESSOAS COM MOBILIDADE REDUZIDA, EM TUBO DE AÇO INOXIDÁVEL DE 1 1/2" X 800 MM	UN	10,00
149	BARRA DE APOIO RETA, PARA PESSOAS COM MOBILIDADE REDUZIDA, EM TUBO DE AÇO INOXIDÁVEL DE 1 1/4" X 400 MM	UN	10,00
150	BARRA DE APOIO RETA, EM AÇO INOX POLIDO, COMPRIMENTO 70 CM, FIXADA NA PAREDE - FORNECIMENTO E INSTALAÇÃO. AF_01/2020	UN	5,00
151	BARRA DE APOIO P/DEFICIENTES EM INOX ESCOVADO	CJ	1,00
152	BANCO ARTICULADO, EM AÇO INOX, PARA PCD, FIXADO NA PAREDE - FORNECIMENTO E INSTALAÇÃO. AF_01/2020	UN	1,00
153	RALO SECO PVC QUÁDRADO 15X15 COM GRELHA	UN	21,00
154	ESTAÇÃO DE CHAMADA DE ENFERMEIRA	UN	6,00
155	ACOPLAMENTO RÍGIDO EM AÇO, CONEXÃO RANHURADA, DN 65 (2 1/2"), INSTALADO EM PRUMADAS - FORNECIMENTO E INSTALAÇÃO. AF_10/2020	UN	1,00
156	REGISTRO DE ESFERA, PVC, ROSCÁVEL, COM VOLANTE, 1 1/2" - FORNECIMENTO E INSTALAÇÃO. AF_08/2021	UN	1,00
157	CURVA 90 GRAUS, PVC, SOLDÁVEL, DN 60 MM, INSTALADO EM RESERVAÇÃO PREDIAL DE ÁGUA - FORNECIMENTO E INSTALAÇÃO. AF_04/2024	UN	1,00
158	ADAPTADOR CURTO COM BOLSA E ROSCA PARA REGISTRO, PVC, SOLDÁVEL, DN 50 MM X 1 1/2", INSTALADO EM RESERVAÇÃO PREDIAL DE ÁGUA - FORNECIMENTO E INSTALAÇÃO. AF_04/2024	UN	3,00
159	CURVA 90 GRAUS, PVC, SOLDÁVEL, DN 50MM, INSTALADO EM RAMAL DE DISTRIBUIÇÃO DE ÁGUA - FORNECIMENTO E INSTALAÇÃO. AF_06/2022	UN	18,00
160	TUBO, PVC, SOLDÁVEL, DE 50MM, INSTALADO EM RAMAL DE DISTRIBUIÇÃO DE ÁGUA - FORNECIMENTO E INSTALAÇÃO. AF_06/2022	M	100,90

Subscriber	Ordenador de despesa
Patrick Carnelos	Daniel Freitas

Edital de Concorrência Eletrônico – P.A 1415/2025

Praça José Rodrigues do Nascimento, nº 30, Água Fria – Cajamar/SP

Telefone: +55 (11) 4446-0000 – Ouvidoria: 0800-771-1223 Página 52 de 166



# Prefeitura do Município de Cajamar

ESTADO DE SÃO PAULO

ITEM	DESCRIÇÃO	U.M.	QTD
161	TE DE REDUÇÃO, 90 GRAUS, PVC, SOLDÁVEL, DN 50 MM X 32 MM, INSTALADO EM RAMAL DE DISTRIBUIÇÃO DE ÁGUA - FORNECIMENTO E INSTALAÇÃO. AF_06/2022	UN	5,00
162	HIDRÔMETRO EM BRONZE, DIÂMETRO DE 40 MM (1 1/2")	UN	1,00
163	REGISTRO DE GAVETA BRUTO, LATÃO, ROSCÁVEL, 3/4" - FORNECIMENTO E INSTALAÇÃO. AF_08/2021	UN	1,00
164	REGISTRO DE GAVETA BRUTO, LATÃO, ROSCÁVEL, 1 1/2", COM ACABAMENTO E CANOPLA CROMADOS - FORNECIMENTO E INSTALAÇÃO. AF_08/2021	UN	1,00
165	REGISTRO DE GAVETA BRUTO, LATÃO, ROSCÁVEL, 3/4", COM ACABAMENTO E CANOPLA CROMADOS - FORNECIMENTO E INSTALAÇÃO. AF_08/2021	UN	28,00
166	REGISTRO DE PRESSÃO BRUTO, LATÃO, ROSCÁVEL, 3/4", COM ACABAMENTO E CANOPLA CROMADOS - FORNECIMENTO E INSTALAÇÃO. AF_08/2021	UN	3,00
167	TUBO DE AÇO GALVANIZADO COM COSTURA, CLASSE MÉDIA, DN 40 (1 1/2"), CONEXÃO ROSQUEADA, INSTALADO EM REDE DE ALIMENTAÇÃO PARA HIDRANTE - FORNECIMENTO E INSTALAÇÃO. AF_10/2020	M	2,00
168	TUBO DE AÇO GALVANIZADO COM COSTURA, CLASSE MÉDIA, CONEXÃO RANHURADA, DN 65 (2 1/2"), INSTALADO EM PRUMADAS - FORNECIMENTO E INSTALAÇÃO. AF_10/2020	M	1,00
169	LUVA DE REDUÇÃO, PVC, SOLDÁVEL, DN 25MM X 20MM, INSTALADO EM RAMAL OU SUB-RAMAL DE ÁGUA - FORNECIMENTO E INSTALAÇÃO. AF_06/2022	UN	3,00
170	LUVA COM ROSCA, PVC, SOLDÁVEL, DN 50MM X 1.1/2 , INSTALADO EM PRUMADA DE ÁGUA - FORNECIMENTO E INSTALAÇÃO. AF_06/2022	UN	2,00
171	ADAPTADOR CURTO COM BOLSA E ROSCA PARA REGISTRO, PVC, SOLDÁVEL, DN 25 MM X 3/4", INSTALADO EM RESERVAÇÃO PREDIAL DE ÁGUA - FORNECIMENTO E INSTALAÇÃO. AF_04/2024	UN	61,00
172	ADAPTADOR CURTO COM BOLSA E ROSCA PARA REGISTRO, PVC, SOLDÁVEL, DN 50MM X 1.1/4", INSTALADO EM RAMAL DE DISTRIBUIÇÃO DE ÁGUA - FORNECIMENTO E INSTALAÇÃO. AF_06/2022	UN	1,00
173	BUCHA DE REDUÇÃO, LONGA, PVC, SOLDÁVEL, DN 50 X 25 MM, INSTALADO EM PRUMADA DE ÁGUA - FORNECIMENTO E INSTALAÇÃO. AF_06/2022	UN	4,00
174	CURVA 90 GRAUS, PVC, SOLDÁVEL, DN 25MM, INSTALADO EM PRUMADA DE ÁGUA - FORNECIMENTO E INSTALAÇÃO. AF_06/2022	UN	86,00
175	CURVA DE TRANSPOSIÇÃO, PVC, SOLDÁVEL, DN 25MM, INSTALADO EM RAMAL OU SUB-RAMAL DE ÁGUA - FORNECIMENTO E INSTALAÇÃO. AF_06/2022	UN	1,00
176	LUVA DE CORRER, PVC, SOLDÁVEL, DN 25MM, INSTALADO EM PRUMADA DE ÁGUA - FORNECIMENTO E INSTALAÇÃO. AF_06/2022	UN	29,00
177	LUVA DE CORRER, PVC, SOLDÁVEL, DN 50MM, INSTALADO EM PRUMADA DE ÁGUA - FORNECIMENTO E INSTALAÇÃO. AF_06/2022	UN	1,00
178	TUBO, PVC, SOLDÁVEL, DE 25MM, INSTALADO EM RAMAL OU SUB-RAMAL DE ÁGUA - FORNECIMENTO E INSTALAÇÃO. AF_06/2022	M	299,40
179	TE, PVC, SOLDÁVEL, DN 25MM, INSTALADO EM DRENO DE AR-CONDICIONADO - FORNECIMENTO E INSTALAÇÃO. AF_08/2022	UN	39,00
180	TÊ DE REDUÇÃO, PVC, SOLDÁVEL, DN 50MM X 25MM, INSTALADO EM PRUMADA DE ÁGUA - FORNECIMENTO E INSTALAÇÃO. AF_06/2022	UN	20,00
181	JOELHO 90 GRAUS COM BUCHA DE LATÃO, PVC, SOLDÁVEL, DN 25MM, X 3/4 INSTALADO EM RAMAL OU SUB-RAMAL DE ÁGUA - FORNECIMENTO E INSTALAÇÃO. AF_06/2022	UN	10,00
182	JOELHO 90 GRAUS COM BUCHA DE LATÃO, PVC, SOLDÁVEL, DN 25MM, X 1/2 INSTALADO EM RAMAL OU SUB-RAMAL DE ÁGUA - FORNECIMENTO E INSTALAÇÃO. AF_06/2022	UN	55,00
183	TÊ COM BUCHA DE LATÃO NA BOLSA CENTRAL, PVC, SOLDÁVEL, DN 25MM X 1/2 , INSTALADO EM RAMAL OU SUB-RAMAL DE ÁGUA - FORNECIMENTO E INSTALAÇÃO. AF_06/2022	UN	1,00
184	TÊ COM BUCHA DE LATÃO NA BOLSA CENTRAL, PVC, SOLDÁVEL, DN 25 MM X 3/4", INSTALADO EM RESERVAÇÃO PREDIAL DE ÁGUA - FORNECIMENTO E INSTALAÇÃO. AF_04/2024	UN	1,00
185	PRESSURIZADOR DE ÁGUA MAX PRESS 270 VF MONOFASICO 220V	UN	1,00
186	RESERVATÓRIO DE FIBRA DE VIDRO - CAPACIDADE DE 15.000 LITROS	UN	1,00
187	REGISTRO DE ESFERA, PVC, SOLDÁVEL, COM VOLANTE, DN 32 MM - FORNECIMENTO E INSTALAÇÃO. AF_08/2021	UN	2,00
188	VÁLVULA DE RETENÇÃO HORIZONTAL EM BRONZE, DN= 1"	UN	1,00
189	ADAPTADOR CURTO COM BOLSA E ROSCA PARA REGISTRO, PVC, SOLDÁVEL, DN 32MM X 1 , INSTALADO EM RAMAL DE DISTRIBUIÇÃO DE ÁGUA - FORNECIMENTO E INSTALAÇÃO. AF_06/2022	UN	4,00
190	BUCHA DE REDUÇÃO, CURTA, PVC, SOLDÁVEL, DN 32 X 25 MM, INSTALADO EM RAMAL OU SUB-RAMAL DE ÁGUA - FORNECIMENTO E INSTALAÇÃO. AF_06/2022	UN	1,00
191	CURVA 90 GRAUS, PVC, SOLDÁVEL, DN 32MM, INSTALADO EM RAMAL DE DISTRIBUIÇÃO DE ÁGUA - FORNECIMENTO E INSTALAÇÃO. AF_06/2022	UN	6,00
192	FILTRO Y CORPO EM BRONZE, PRESSÃO DE SERVIÇO ATÉ 20,7 BAR (PN 20), DN= 1 1/2"	UN	1,00
193	TUBO, PVC, SOLDÁVEL, DE 32MM, INSTALADO EM RAMAL OU SUB-RAMAL DE ÁGUA - FORNECIMENTO E INSTALAÇÃO. AF_06/2022	M	12,40
194	TÊ DE REDUÇÃO, PVC, SOLDÁVEL, DN 32MM X 25MM, INSTALADO EM RAMAL OU SUB-RAMAL DE ÁGUA - FORNECIMENTO E INSTALAÇÃO. AF_06/2022	UN	1,00
195	PRESSURIZADOR MAX PRESS 20E	UN	1,00
196	RESERVATÓRIO EM POLIETILENO DE ALTA DENSIDADE (CISTERNA) COM ANTIOXIDANTE E PROTEÇÃO CONTRA RAIOS ULTRAVIOLETA (UV) - CAPACIDADE DE 5.000 LITROS	UN	1,00
197	CAIXA DE GORDURA EM ALVENARIA, 600 X 600 X 600 MM	UN	7,00
198	CAIXA SIFONADA, COM GRELHA QUADRADA, PVC, DN 150 X 150 X 50 MM, JUNTA SOLDÁVEL, FORNECIDA E INSTALADA EM RAMAL DE DESCARGA OU EM RAMAL DE ESGOTO SANITÁRIO. AF_08/2022	UN	26,00

Subscritor	Ordenador de despesa
Patrick Carnelos	Daniel Freitas

Edital de Concorrência Eletrônico – P.A 1415/2025

Praça José Rodrigues do Nascimento, nº 30, Água Fria – Cajamar/SP

Telefone: +55 (11) 4446-0000 – Ouvidoria: 0800-771-1223 Página 53 de 166



# Prefeitura do Município de Cajamar

ESTADO DE SÃO PAULO

ITEM	DESCRIÇÃO	U.M.	QTD
199	RALO SIFONADO, PVC, DN 100 X 40 MM, JUNTA SOLDÁVEL, FORNECIDO E INSTALADO EM RAMAL DE DESCARGA OU EM RAMAL DE ESGOTO SANITÁRIO. AF_08/2022	UN	4,00
200	SIFÃO DO TIPO FLEXÍVEL EM PVC 1 X 1.1/2 - FORNECIMENTO E INSTALAÇÃO. AF_01/2020	UN	37,00
201	SIFÃO DO TIPO GARRAFA/COPO EM PVC 1.1/4 X 1.1/2" - FORNECIMENTO E INSTALAÇÃO. AF_01/2020	UN	2,00
202	VÁLVULA EM PLÁSTICO 1" PARA PIA, TANQUE OU LAVATÓRIO, COM OU SEM LADRÃO - FORNECIMENTO E INSTALAÇÃO. AF_01/2020	UN	39,00
203	CURVA LONGA, 45 GRAUS, PVC OCRE, JUNTA ELÁSTICA, DN 100 MM, PARA COLETOR PREDIAL DE ESGOTO. AF_06/2022	UN	15,00
204	CURVA CURTA 90 GRAUS, PVC, SERIE NORMAL, ESGOTO PREDIAL, DN 100 MM, JUNTA ELÁSTICA, FORNECIDO E INSTALADO EM PRUMADA DE ESGOTO SANITÁRIO OU VENTILAÇÃO. AF_08/2022	UN	9,00
205	CURVA CURTA 90 GRAUS, PVC, SERIE NORMAL, ESGOTO PREDIAL, DN 40 MM, JUNTA SOLDÁVEL, FORNECIDO E INSTALADO EM RAMAL DE DESCARGA OU RAMAL DE ESGOTO SANITÁRIO. AF_08/2022	UN	59,00
206	JOELHO 45 GRAUS, PVC, SERIE NORMAL, ESGOTO PREDIAL, DN 40 MM, JUNTA SOLDÁVEL, FORNECIDO E INSTALADO EM RAMAL DE DESCARGA OU RAMAL DE ESGOTO SANITÁRIO. AF_08/2022	UN	29,00
207	JOELHO 45 GRAUS, PVC, SERIE NORMAL, ESGOTO PREDIAL, DN 50 MM, JUNTA ELÁSTICA, FORNECIDO E INSTALADO EM RAMAL DE DESCARGA OU RAMAL DE ESGOTO SANITÁRIO. AF_08/2022	UN	28,00
208	JOELHO 45 GRAUS, PVC, SERIE NORMAL, ESGOTO PREDIAL, DN 75 MM, JUNTA ELÁSTICA, FORNECIDO E INSTALADO EM RAMAL DE DESCARGA OU RAMAL DE ESGOTO SANITÁRIO. AF_08/2022	UN	6,00
209	JOELHO 90 GRAUS, PVC, SERIE NORMAL, ESGOTO PREDIAL, DN 50 MM, JUNTA ELÁSTICA, FORNECIDO E INSTALADO EM RAMAL DE DESCARGA OU RAMAL DE ESGOTO SANITÁRIO. AF_08/2022	UN	4,00
210	JOELHO 90 GRAUS, PVC, SERIE NORMAL, ESGOTO PREDIAL, DN 40 MM, JUNTA SOLDÁVEL, FORNECIDO E INSTALADO EM RAMAL DE DESCARGA OU RAMAL DE ESGOTO SANITÁRIO. AF_08/2022	UN	38,00
211	JUNÇÃO DE REDUÇÃO INVERTIDA, PVC, SÉRIE NORMAL, ESGOTO PREDIAL, DN 100 X 50 MM, JUNTA ELÁSTICA, FORNECIDO E INSTALADO EM RAMAL DE DESCARGA OU RAMAL DE ESGOTO SANITÁRIO. AF_08/2022	UN	9,00
212	JUNÇÃO DE REDUÇÃO INVERTIDA, PVC, SÉRIE NORMAL, ESGOTO PREDIAL, DN 100 X 75 MM, JUNTA ELÁSTICA, FORNECIDO E INSTALADO EM RAMAL DE DESCARGA OU RAMAL DE ESGOTO SANITÁRIO. AF_08/2022	UN	1,00
213	JUNÇÃO SIMPLES, PVC, SERIE NORMAL, ESGOTO PREDIAL, DN 40 MM, JUNTA SOLDÁVEL, FORNECIDO E INSTALADO EM RAMAL DE DESCARGA OU RAMAL DE ESGOTO SANITÁRIO. AF_08/2022	UN	7,00
214	JUNÇÃO SIMPLES, PVC, SERIE NORMAL, ESGOTO PREDIAL, DN 50 X 50 MM, JUNTA ELÁSTICA, FORNECIDO E INSTALADO EM RAMAL DE DESCARGA OU RAMAL DE ESGOTO SANITÁRIO. AF_08/2022	UN	1,00
215	JUNÇÃO DE REDUÇÃO INVERTIDA, PVC, SÉRIE NORMAL, ESGOTO PREDIAL, DN 75 X 50 MM, JUNTA ELÁSTICA, FORNECIDO E INSTALADO EM PRUMADA DE ESGOTO SANITÁRIO OU VENTILAÇÃO. AF_08/2022	UN	3,00
216	JUNÇÃO SIMPLES, PVC, SERIE NORMAL, ESGOTO PREDIAL, DN 75 X 75 MM, JUNTA ELÁSTICA, FORNECIDO E INSTALADO EM RAMAL DE DESCARGA OU RAMAL DE ESGOTO SANITÁRIO. AF_08/2022	UN	5,00
217	REDUÇÃO EXCÊNTRICA, PVC, SERIE R, ÁGUA PLUVIAL, DN 75 X 50 MM, JUNTA ELÁSTICA, FORNECIDO E INSTALADO EM RAMAL DE ENCAMINHAMENTO. AF_06/2022	UN	5,00
218	TUBO DE PVC RÍGIDO PXB COM VIOLA E ANEL DE BORRACHA, LINHA ESGOTO SÉRIE REFORÇADA 'R', DN= 100 MM, INCLUSIVE CONEXÕES	M	157,40
219	TUBO DE PVC RÍGIDO PXB COM VIOLA E ANEL DE BORRACHA, LINHA ESGOTO SÉRIE REFORÇADA 'R', DN= 50 MM, INCLUSIVE CONEXÕES	M	85,30
220	TUBO DE PVC RÍGIDO PXB COM VIOLA E ANEL DE BORRACHA, LINHA ESGOTO SÉRIE REFORÇADA 'R', DN= 75 MM, INCLUSIVE CONEXÕES	M	47,00
221	TUBO DE PVC RÍGIDO SOLDÁVEL MARROM, DN= 40 MM, (1 1/4"), INCLUSIVE CONEXÕES	M	48,90
222	TUBO DE PVC RÍGIDO BRANCO, PONTAS LISAS, SOLDÁVEL, LINHA ESGOTO SÉRIE NORMAL, DN= 40 MM, INCLUSIVE CONEXÕES	M	22,80
223	TUBO DE PVC RÍGIDO, PONTAS LISAS, SOLDÁVEL, LINHA ESGOTO SÉRIE REFORÇADA 'R', DN= 40 MM, INCLUSIVE CONEXÕES	M	1,50
224	VEDAÇÃO PARA SAÍDA DE VASO SANITÁRIO EM PVC RÍGIDO SOLDÁVEL, PARA ESGOTO PRIMÁRIO, DIÂM = 100MM	un	9,00
225	LUVA DE REDUÇÃO, PVC, SOLDÁVEL, DN 25MM X 20MM, INSTALADO EM RAMAL OU SUB-RAMAL DE ÁGUA - FORNECIMENTO E INSTALAÇÃO. AF_06/2022	UN	17,00
226	BUCHA DE REDUÇÃO, LONGA, PVC, SOLDÁVEL, DN 40 X 25 MM, INSTALADO EM RAMAL DE DISTRIBUIÇÃO DE ÁGUA - FORNECIMENTO E INSTALAÇÃO. AF_06/2022	UN	17,00
227	CURVA DE TRANSPOSIÇÃO, PVC, SOLDÁVEL, DN 25MM, INSTALADO EM RAMAL OU SUB-RAMAL DE ÁGUA - FORNECIMENTO E INSTALAÇÃO. AF_06/2022	UN	17,00
228	JOELHO 90 GRAUS, PVC, SOLDÁVEL, DN 25MM, INSTALADO EM RAMAL DE DISTRIBUIÇÃO DE ÁGUA - FORNECIMENTO E INSTALAÇÃO. AF_06/2022	UN	34,00
229	TUBO, PVC, SOLDÁVEL, DE 25MM, INSTALADO EM RAMAL OU SUB-RAMAL DE ÁGUA - FORNECIMENTO E INSTALAÇÃO. AF_06/2022	M	102,00
230	CAIXA DE GORDURA EM PVC COM TAMPÁ REFORÇADA - CAPACIDADE 19 LITROS	UN	1,00
231	CAIXA COM GRELHA RETANGULAR DE FERRO FUNDIDO, EM ALVENARIA COM TIJOLOS CERÂMICOS MACIÇOS, DIMENSÕES INTERNAS: 0,20 X 1,00 X 0,4 M. AF_08/2021	UN	4,00

Subscriber	Ordenador de despesa
Patrick Carnelos	Daniel Freitas

Edital de Concorrência Eletrônico – P.A 1415/2025

Praça José Rodrigues do Nascimento, nº 30, Água Fria – Cajamar/SP

Telefone: +55 (11) 4446-0000 – Ouvidoria: 0800-771-1223 Página 54 de 166



# Prefeitura do Município de Cajamar

ESTADO DE SÃO PAULO

ITEM	DESCRIÇÃO	U.M.	QTD
232	CAIXA PARA BOCA DE LOBO COMBINADA COM GRELHA RETANGULAR, EM ALVENARIA COM BLOCOS DE CONCRETO, DIMENSÕES INTERNAS: 1,3X1X1,2 M. AF_12/2020	UN	1,00
233	RALO SECO DE PVC RÍGIDO, COM SAÍDA SOLDADA DE 40MM - DIÂMETRO 100MM	UN	8,00
234	CURVA LONGA, 45 GRAUS, PVC OCRE, JUNTA ELÁSTICA, DN 100 MM, PARA COLETOR PREDIAL DE ESGOTO. AF_06/2022	UN	4,00
235	CURVA CURTA 90 GRAUS, PVC, SERIE NORMAL, ESGOTO PREDIAL, DN 100 MM, JUNTA ELÁSTICA, FORNECIDO E INSTALADO EM PRUMADA DE ESGOTO SANITÁRIO OU VENTILAÇÃO. AF_08/2022	UN	13,00
236	TUBO DE PVC RÍGIDO PXB COM VIOLA E ANEL DE BORRACHA, LINHA ESGOTO SÉRIE REFORÇADA 'R', DN= 100 MM, INCLUSIVE CONEXÕES	M	21,70
237	TUBO PVC RÍGIDO, TIPO COLETOR ESGOTO, JUNTA ELÁSTICA, DN= 100 MM, INCLUSIVE CONEXÕES	M	64,70
238	TUBO PVC RÍGIDO, TIPO COLETOR ESGOTO, JUNTA ELÁSTICA, DN= 150 MM, INCLUSIVE CONEXÕES	M	25,00
239	CURVA PVC PARA REDE COLETOR ESGOTO, EB-644, 45 GR, 200 MM, COM JUNTA ELASTICA.	UN	1,00
240	TUBO DE PVC PARA REDE COLETORA DE ESGOTO DE PAREDE MACIÇA, DN 200 MM, JUNTA ELÁSTICA - FORNECIMENTO E ASSENTAMENTO. AF_01/2021	M	11,50
241	JOELHO 45 GRAUS, PVC, SOLDÁVEL, DN 25MM, INSTALADO EM RAMAL OU SUB-RAMAL DE ÁGUA - FORNECIMENTO E INSTALAÇÃO. AF_06/2022	UN	2,00
242	JOELHO 90 GRAUS, PVC, SOLDÁVEL, DN 25MM, INSTALADO EM RAMAL DE DISTRIBUIÇÃO DE ÁGUA - FORNECIMENTO E INSTALAÇÃO. AF_06/2022	UN	11,00
243	TUBO, PVC, SOLDÁVEL, DE 25MM, INSTALADO EM RAMAL OU SUB-RAMAL DE ÁGUA - FORNECIMENTO E INSTALAÇÃO. AF_06/2022	M	114,80
244	TE, PVC, SOLDÁVEL, DN 25MM, INSTALADO EM DRENO DE AR-CONDICIONADO - FORNECIMENTO E INSTALAÇÃO. AF_08/2022	UN	11,00
245	JOELHO 45 GRAUS, PVC, SERIE NORMAL, ESGOTO PREDIAL, DN 50 MM, JUNTA ELÁSTICA, FORNECIDO E INSTALADO EM RAMAL DE DESCARGA OU RAMAL DE ESGOTO SANITÁRIO. AF_08/2022	UN	1,00
246	JOELHO 90 GRAUS, PVC, SERIE NORMAL, ESGOTO PREDIAL, DN 50 MM, JUNTA ELÁSTICA, FORNECIDO E INSTALADO EM RAMAL DE DESCARGA OU RAMAL DE ESGOTO SANITÁRIO. AF_08/2022	UN	59,00
247	TUBO DE PVC RÍGIDO, PONTAS LISAS, SOLDÁVEL, LINHA ESGOTO SÉRIE REFORÇADA 'R', DN= 40 MM, INCLUSIVE CONEXÕES	M	117,00
248	TE, PVC, SERIE NORMAL, ESGOTO PREDIAL, DN 50 X 50 MM, JUNTA ELÁSTICA, FORNECIDO E INSTALADO EM PRUMADA DE ESGOTO SANITÁRIO OU VENTILAÇÃO. AF_08/2022	UN	25,00
249	PLACA DE SINALIZAÇÃO EM PVC, COM INDICAÇÃO DE ALERTA	UN	5,00
250	EXTINTOR DE INCÊNDIO PORTÁTIL COM CARGA DE PQS DE 8 KG, CLASSE BC - FORNECIMENTO E INSTALAÇÃO. AF_10/2020_PE	UN	10,00
251	PLACA DE SINALIZAÇÃO EM PVC FOTOLUMINESCENTE (200X200MM), COM INDICAÇÃO DE EQUIPAMENTOS DE ALARME, DETECÇÃO E EXTINÇÃO DE INCÊNDIO	UN	10,00
252	PLACA DE SINALIZAÇÃO EM PVC PARA AMBIENTES	UN	1,00
253	PLACA DE SINALIZAÇÃO EM PVC FOTOLUMINESCENTE (200X200MM), COM INDICAÇÃO DE EQUIPAMENTOS DE ALARME, DETECÇÃO E EXTINÇÃO DE INCÊNDIO	UN	6,00
254	PLACA DE SINALIZAÇÃO EM PVC, COM INDICAÇÃO DE PROIBIÇÃO NORMATIVA	UN	2,00
255	PLACA DE SINALIZAÇÃO EM PVC FOTOLUMINESCENTE (240X120MM), COM INDICAÇÃO DE ROTA DE EVACUAÇÃO E SAÍDA DE EMERGÊNCIA	UN	39,00
256	LUMINÁRIA DE EMERGÊNCIA LED DE SOBREPOR, PARA TETO OU PAREDE, AUTONOMIA MÍNIMA 2 HORAS	UN	33,00
257	BLOCO AUTÔNOMO DE ILUMINAÇÃO DE EMERGÊNCIA LED, COM AUTONOMIA MÍNIMA DE 3 HORAS, FLUXO LUMINOSO DE 2.000 ATÉ 3.000 LÚMENS, EQUIPADO COM 2 FARÓIS	UN	1,00
258	CAIXA DE INCENDIO/ABRIGO PARA MANGUEIRA, DE SOBREPOR/EXTERNA, COM 75 X 45 X 17 CM, EM CHAPA DE AÇO, PORTA COM VENTILACAO, VISOR COM A INSCRICAO "INCENDIO", SUPORTE/CESTA INTERNA PARA A MANGUEIRA, PINTURA ELETROSTATICA VERMELHA	UN	5,00
259	PLACA DE SINALIZAÇÃO EM PVC, COM INDICAÇÃO DE ALERTA	UN	2,00
260	PLACA DE SINALIZAÇÃO EM PVC FOTOLUMINESCENTE (200X200MM), COM INDICAÇÃO DE EQUIPAMENTOS DE ALARME, DETECÇÃO E EXTINÇÃO DE INCÊNDIO	UN	1,00
261	DESENVOLVIMENTO DE PROJETO TÉCNICO DE PREVENÇÃO E COMBATE A INCÊNDIO E APROVAÇÃO JUNTO AO CORPO DE BOMBEIROS PARA EDIFICAÇÕES ATÉ 2000 M2	GL	1,00
262	SERVIÇOS TÉCNICOS PROFISSIONAIS PARA OBTENÇÃO DO AVCB JUNTO AO CORPO DE BOMBEIROS PARA EDIFICAÇÕES ATÉ 2000 M2	GL	1,00
263	BÚCHA COM ARRUELA EM LIGA ESPECIAL ZAMAK P/ELETRODUTO 32MM, D=1 1/4"	un	1,00
264	CAIXA RETANGULAR 4" X 2" MÉDIA (1,30 M DO PISO), PVC, INSTALADA EM PAREDE - FORNECIMENTO E INSTALAÇÃO. AF_03/2023	UN	305,00
265	CAIXA RETANGULAR 4" X 4" MÉDIA (1,30 M DO PISO), PVC, INSTALADA EM PAREDE - FORNECIMENTO E INSTALAÇÃO. AF_03/2023	UN	21,00
266	CAIXA OCTOGONAL 3" X 3", PVC, INSTALADA EM LAJE - FORNECIMENTO E INSTALAÇÃO. AF_03/2023	UN	99,00
267	CAIXA RETANGULAR 4" X 2" MÉDIA (1,30 M DO PISO), METÁLICA, INSTALADA EM PAREDE - FORNECIMENTO E INSTALAÇÃO. AF_03/2023	UN	6,00
268	CURVA 90 GRAUS PARA ELETRODUTO, PVC, ROSCÁVEL, DN 40 MM (1 1/4"), PARA CIRCUITOS TERMINAIS, INSTALADA EM PAREDE - FORNECIMENTO E INSTALAÇÃO. AF_03/2023	UN	1,00
269	LEITOS - PORCA E ARRUELA 1/4"	CJ	407,00
270	LEITOS - PORCA E ARRUELA 3/8"	CJ	67,00
271	PARAFUSO DE AÇO ZINCADO, TIPO CHUMBADOR PARABOLT, DIÂMETRO 1/2", COMPRIMENTO 75 MM	UN	67,00

Subscritor	Ordenador de despesa
Patrick Carnelos	Daniel Freitas

Edital de Concorrência Eletrônico – P.A 1415/2025

Praça José Rodrigues do Nascimento, nº 30, Água Fria – Cajamar/SP

Telefone: +55 (11) 4446-0000 – Ouvidoria: 0800-771-1223 Página 55 de 166



# Prefeitura do Município de Cajamar

ESTADO DE SÃO PAULO

ITEM	DESCRIÇÃO	U.M.	QTD
272	PARAFUSO DRY WALL, EM ACO ZINCADO, CABECA LENTILHA E PONTA BROCA (LB), LARGURA 4,2 MM, COMPRIMENTO 13 MM	UN	192,00
273	SUPORTE PARA FIXAÇÃO DE FITA DE ALUMÍNIO 7/8" X 1/8" E/OU CABO DE COBRE NU, COM BASE ONDULADA	UN	67,00
274	VERGALHÃO COM ROSCA, PORCA E ARRUELA DE DIÂMETRO 1/4" (TIRANTE)	M	67,00
275	CABO DE COBRE FLEXÍVEL ISOLADO, 50 MM², ANTI-CHAMA 0,6/1,0 KV, PARA REDE ENTERRADA DE DISTRIBUIÇÃO DE ENERGIA ELÉTRICA - FORNECIMENTO E INSTALAÇÃO. AF_12/2021	M	158,20
276	CABO DE COBRE FLEXÍVEL ISOLADO, 95 MM², ANTI-CHAMA 0,6/1,0 KV, PARA REDE ENTERRADA DE DISTRIBUIÇÃO DE ENERGIA ELÉTRICA - FORNECIMENTO E INSTALAÇÃO. AF_12/2021	M	88,00
277	CABO DE COBRE FLEXÍVEL ISOLADO, 16 MM², ANTI-CHAMA 0,6/1,0 KV, PARA CIRCUITOS TERMINAIS - FORNECIMENTO E INSTALAÇÃO. AF_03/2023	M	24,70
278	CABO DE COBRE FLEXÍVEL ISOLADO, 25 MM², ANTI-CHAMA 0,6/1,0 KV, PARA REDE ENTERRADA DE DISTRIBUIÇÃO DE ENERGIA ELÉTRICA - FORNECIMENTO E INSTALAÇÃO. AF_12/2021	M	74,10
279	CABO DE COBRE FLEXÍVEL ISOLADO, 10 MM², ANTI-CHAMA 450/750 V, PARA CIRCUITOS TERMINAIS - FORNECIMENTO E INSTALAÇÃO. AF_03/2023	M	234,80
280	CABO DE COBRE FLEXÍVEL ISOLADO, 16 MM², ANTI-CHAMA 450/750 V, PARA CIRCUITOS TERMINAIS - FORNECIMENTO E INSTALAÇÃO. AF_03/2023	M	30,10
281	CABO DE COBRE ISOLADO, 25 MM², ANTI-CHAMA 450/750 V, INSTALADO EM ELETROCALHA OU PERFILADO - FORNECIMENTO E INSTALAÇÃO. AF_10/2020	M	154,80
282	CABO DE COBRE FLEXÍVEL ISOLADO, 1,5 MM², ANTI-CHAMA 450/750 V, PARA CIRCUITOS TERMINAIS - FORNECIMENTO E INSTALAÇÃO. AF_03/2023	M	2.895,10
283	CABO DE COBRE FLEXÍVEL ISOLADO, 2,5 MM², ANTI-CHAMA 450/750 V, PARA CIRCUITOS TERMINAIS - FORNECIMENTO E INSTALAÇÃO. AF_03/2023	M	4.759,30
284	CABO DE COBRE FLEXÍVEL ISOLADO, 4 MM², ANTI-CHAMA 450/750 V, PARA CIRCUITOS TERMINAIS - FORNECIMENTO E INSTALAÇÃO. AF_03/2023	M	357,80
285	CABO DE COBRE FLEXÍVEL ISOLADO, 6 MM², ANTI-CHAMA 450/750 V, PARA CIRCUITOS TERMINAIS - FORNECIMENTO E INSTALAÇÃO. AF_03/2023	M	102,20
286	CAIXA ENTERRADA ELÉTRICA RETANGULAR, EM ALVENARIA COM TIJOLOS CERÂMICOS MACIÇOS, FUNDO COM BRITA. DIMENSÕES INTERNAS: 0,3X0,3X0,3 M. AF_12/2020	UN	4,00
287	CAIXA DE PASSAGEM EM CHAPA, COM TAMPA PARAFUSADA, 300 X 300 X 120 MM	UN	4,00
288	INTERRUPTOR SIMPLES (1 MÓDULO) COM INTERRUPTOR PARALELO (2 MÓDULOS), 10A/250V, INCLUINDO SUPORTE E PLACA - FORNECIMENTO E INSTALAÇÃO. AF_03/2023	UN	1,00
289	INTERRUPTOR INTERMEDIÁRIO (1 MÓDULO), 10A/250V, INCLUINDO SUPORTE E PLACA - FORNECIMENTO E INSTALAÇÃO. AF_03/2023	UN	2,00
290	INTERRUPTOR PARALELO (1 MÓDULO), 10A/250V, INCLUINDO SUPORTE E PLACA - FORNECIMENTO E INSTALAÇÃO. AF_03/2023	UN	11,00
291	INTERRUPTOR PARALELO (2 MÓDULOS), 10A/250V, INCLUINDO SUPORTE E PLACA - FORNECIMENTO E INSTALAÇÃO. AF_03/2023	UN	3,00
292	INTERRUPTOR PARALELO (3 MÓDULOS), 10A/250V, INCLUINDO SUPORTE E PLACA - FORNECIMENTO E INSTALAÇÃO. AF_03/2023	UN	1,00
293	INTERRUPTOR SIMPLES (1 MÓDULO), 10A/250V, INCLUINDO SUPORTE E PLACA - FORNECIMENTO E INSTALAÇÃO. AF_03/2023	UN	21,00
294	TOMADA PARA TV, TIPO PINO JACK, COM PLACA	UN	38,00
295	PLACA DE 4' X 2'	UN	227,00
296	PLACA DE 4' X 2'	UN	227,00
297	TOMADA MÉDIA DE EMBUTIR (1 MÓDULO), 2P+T 10 A, INCLUINDO SUPORTE E PLACA - FORNECIMENTO E INSTALAÇÃO. AF_03/2023	UN	39,00
298	PLACA DE 4' X 4'	UN	21,00
299	INTERRUPTOR SIMPLES (1 MÓDULO) COM 1 TOMADA DE EMBUTIR 2P+T 10 A, SEM SUPORTE E SEM PLACA - FORNECIMENTO E INSTALAÇÃO. AF_03/2023	UN	15,00
300	INTERRUPTOR SIMPLES (2 MÓDULOS) COM INTERRUPTOR PARALELO (2 MÓDULOS), 10A/250V, SEM SUPORTE E SEM PLACA - FORNECIMENTO E INSTALAÇÃO. AF_03/2023	UN	2,00
301	INTERRUPTOR SIMPLES (2 MÓDULOS) COM 1 TOMADA DE EMBUTIR 2P+T 10 A, SEM SUPORTE E SEM PLACA - FORNECIMENTO E INSTALAÇÃO. AF_03/2023	UN	1,00
302	TOMADA MÉDIA DE EMBUTIR (2 MÓDULOS), 2P+T 10 A, SEM SUPORTE E SEM PLACA - FORNECIMENTO E INSTALAÇÃO. AF_03/2023	UN	112,00
303	TOMADA MÉDIA DE EMBUTIR (2 MÓDULOS), 2P+T 20 A, SEM SUPORTE E SEM PLACA - FORNECIMENTO E INSTALAÇÃO. AF_03/2023	UN	6,00
304	TOMADA MÉDIA DE EMBUTIR (1 MÓDULO), 2P+T 10 A, SEM SUPORTE E SEM PLACA - FORNECIMENTO E INSTALAÇÃO. AF_03/2023	UN	46,00
305	TOMADA MÉDIA DE EMBUTIR (1 MÓDULO), 2P+T 20 A, SEM SUPORTE E SEM PLACA - FORNECIMENTO E INSTALAÇÃO. AF_03/2023	UN	15,00
306	SENSOR DE PRESENÇA INFRAVERMELHO PASSIVO E MICROONDAS, ALCANCE DE 12 M - SEM FIO	UN	1,00
307	DISJUNTOR EM CAIXA MOLDADA TRIPOLAR, TÉRMICO E MAGNÉTICO FIXOS, TENSÃO DE ISOLAMENTO 480/690V, DE 70A ATÉ 150A	UN	2,00
308	DISJUNTOR TRIPOLAR TIPO NEMA, CORRENTE NOMINAL DE 60 ATÉ 100A - FORNECIMENTO E INSTALAÇÃO. AF_10/2020	UN	2,00
309	DISJUNTOR MONOPOLAR TIPO DIN, CORRENTE NOMINAL DE 10A - FORNECIMENTO E INSTALAÇÃO. AF_10/2020	UN	13,00
310	DISJUNTOR MONOPOLAR TIPO DIN, CORRENTE NOMINAL DE 16A - FORNECIMENTO E INSTALAÇÃO. AF_10/2020	UN	35,00
311	DISJUNTOR MONOPOLAR TIPO DIN, CORRENTE NOMINAL DE 20A - FORNECIMENTO E INSTALAÇÃO. AF_10/2020	UN	1,00

Subscritor	Ordenador de despesa
Patrick Carnelos	Daniel Freitas

Edital de Concorrência Eletrônico – P.A 1415/2025

Praça José Rodrigues do Nascimento, nº 30, Água Fria – Cajamar/SP

Telefone: +55 (11) 4446-0000 – Ouvidoria: 0800-771-1223 Página 56 de 166



# Prefeitura do Município de Cajamar

ESTADO DE SÃO PAULO

ITEM	DESCRIÇÃO	U.M.	QTD
312	DISJUNTOR BIPOLAR TIPO DIN, CORRENTE NOMINAL DE 16A - FORNECIMENTO E INSTALAÇÃO. AF_10/2020	UN	40,00
313	DISJUNTOR BIPOLAR TIPO DIN, CORRENTE NOMINAL DE 20A - FORNECIMENTO E INSTALAÇÃO. AF_10/2020	UN	5,00
314	DISJUNTOR BIPOLAR TIPO DIN, CORRENTE NOMINAL DE 32A - FORNECIMENTO E INSTALAÇÃO. AF_10/2020	UN	2,00
315	DISJUNTOR BIPOLAR TIPO DIN, CORRENTE NOMINAL DE 10A - FORNECIMENTO E INSTALAÇÃO. AF_10/2020	UN	2,00
316	DISJUNTOR BIPOLAR TIPO DIN, CORRENTE NOMINAL DE 16A - FORNECIMENTO E INSTALAÇÃO. AF_10/2020	UN	40,00
317	DISJUNTOR BIPOLAR TIPO DIN, CORRENTE NOMINAL DE 40A - FORNECIMENTO E INSTALAÇÃO. AF_10/2020	UN	3,00
318	MINI-DISJUNTOR TERMOMAGNÉTICO, BIPOLAR 400 V, CORRENTE DE 80 A ATÉ 100 A	UN	2,00
319	DISJUNTOR TERMOMAGNÉTICO TRIPOLAR, CORRENTE NOMINAL DE 125A - FORNECIMENTO E INSTALAÇÃO. AF_10/2020	UN	2,00
320	DISJUNTOR EM CAIXA MOLDADA TRIPOLAR, TÉRMICO E MAGNÉTICO FIXOS, TENSÃO DE ISOLAMENTO 415/690V, DE 175A A 250A	UN	1,00
321	SUPRESSOR DE SURTO MONOFÁSICO, CORRENTE NOMINAL 20 KA, IMAX. DE SURTO 50 ATÉ 80 KA	UN	18,00
322	DISPOSITIVO DE PROTEÇÃO CONTRA SURTO, 2 POLOS, SUPORTABILIDADE <= 4 KV, UN ATÉ 240V/415V, IIMP = 60 KA, CURVA DE ENSAIO 10/350µS - CLASSE 1	UN	8,00
323	INTERRUPTOR AUTOM. DIFERENCIAL (DISPOSITIVO DR) 40A/30MA	UN	11,00
324	INTERRUPTOR AUTOM. DIFERENCIAL (DISPOSITIVO DR) 63A/30MA	UN	4,00
325	SAÍDA LATERAL SIMPLES, DIÂMETRO DE 3/4"	UN	8,00
326	SAÍDA LATERAL SIMPLES, DIÂMETRO DE 1"	UN	21,00
327	CURVA HORIZONTAL 100 X 75 MM PARA ELETROCALHA METÁLICA, COM ÂNGULO 90° (REF.:MOPA OU SIMILAR)	un	2,00
328	ELETROCALHA PERFURADA GALVANIZADA A FOGO, 100 X 50 MM, COM ACESSÓRIOS	M	2,30
329	ELETROCALHA PERF. GALV. ELETROL. CHAPA 14 - 100X50MM C/ TAMPA E INST.	M	71,60
330	SUPORTE VERTICAL 150 X 150 MM PARA FIXAÇÃO DE ELETROCALHA METÁLICA (REF.: MOPA OU SIMILAR)	un	65,00
331	SUPORTE VERTICAL 100 X 75 MM PARA FIXAÇÃO DE ELETROCALHA METÁLICA (REF.: MOPA OU SIMILAR)	un	2,00
332	SUPORTE PARA ELETROCALHA, GALVANIZADO A FOGO, 150X50 MM	UN	48,00
333	TERMINAL 100 X 75 MM, ZINCADO, PARA ELETROCALHA METÁLICA (REF. MOPA OU SIMILAR)	un	3,00
334	ELETRODUTO FLEXÍVEL CORRUGADO REFORÇADO, PVC, DN 32 MM (1"), PARA CIRCUITOS TERMINAIS, INSTALADO EM FORRO - FORNECIMENTO E INSTALAÇÃO. AF_03/2023_PA	M	65,80
335	ELETRODUTO FLEXÍVEL CORRUGADO REFORÇADO, PVC, DN 25 MM (3/4"), PARA CIRCUITOS TERMINAIS, INSTALADO EM FORRO - FORNECIMENTO E INSTALAÇÃO. AF_03/2023_PA	M	1.068,90
336	ELETRODUTO RÍGIDO ROSCÁVEL, PVC, DN 50 MM (1 1/2"), PARA REDE ENTERRADA DE DISTRIBUIÇÃO DE ENERGIA ELÉTRICA - FORNECIMENTO E INSTALAÇÃO. AF_12/2021	M	115,60
337	ELETRODUTO RÍGIDO ROSCÁVEL, PVC, DN 40 MM (1 1/4"), PARA CIRCUITOS TERMINAIS, INSTALADO EM FORRO - FORNECIMENTO E INSTALAÇÃO. AF_03/2023	M	262,10
338	ELETRODUTO RÍGIDO ROSCÁVEL, PVC, DN 60 MM (2"), PARA REDE ENTERRADA DE DISTRIBUIÇÃO DE ENERGIA ELÉTRICA - FORNECIMENTO E INSTALAÇÃO. AF_12/2021	M	22,90
339	ELETRODUTO RÍGIDO ROSCÁVEL, PVC, DN 85 MM (3"), PARA REDE ENTERRADA DE DISTRIBUIÇÃO DE ENERGIA ELÉTRICA - FORNECIMENTO E INSTALAÇÃO. AF_12/2021	M	10,50
340	ELETRODUTO GALVANIZADO CONFORME NBRI13057 - 1 1/4" COM ACESSÓRIOS	M	1,00
341	BLOCO AUTÔNOMO DE ILUMINAÇÃO DE EMERGÊNCIA LED, COM AUTONOMIA MÍNIMA DE 3 HORAS, FLUXO LUMINOSO DE 2.000 ATÉ 3.000 LÚMENS, EQUIPADO COM 2 FARÓIS	UN	34,00
342	PLAFON PLÁSTICO E/OU PVC PARA ACABAMENTO DE PONTO DE LUZ, COM SOQUETE E-27 PARA LÂMPADA FLUORESCENTE COMPACTA	UN	107,00
343	ARMAÇÃO SECUNDÁRIA, COM 1 ESTRIBO E 1 ISOLADOR - FORNECIMENTO E INSTALAÇÃO. AF_07/2020	UN	2,00
344	CAIXA PARA SECCIONADORA TIPO T' (900 X 600 X 250) MM, PADRÃO CONCESSIONÁRIAS	UN	1,00
345	QUADRO DISTRIBUIÇÃO, DISJ. GERAL 80A P/ 22 A 26 DISJS.	UN	1,00
346	QUADRO DE DISTRIBUIÇÃO UNIVERSAL DE SOBREPOR, PARA DISJUNTORES 34 DIN / 24 BOLT-ON - 150 A - SEM COMPONENTES	UN	1,00
347	QUADRO DE DISTRIBUIÇÃO UNIVERSAL DE EMBUTIR, PARA DISJUNTORES 56 DIN / 40 BOLT-ON - 225 A - SEM COMPONENTES	UN	3,00
348	QUADRO DE DISTRIBUIÇÃO DE ENERGIA EM CHAPA DE AÇO GALVANIZADO, DE EMBUTIR, COM BARRAMENTO TRIFÁSICO, PARA 30 DISJUNTORES DIN 225A - FORNECIMENTO E INSTALAÇÃO. AF_10/2020	UN	1,00
349	CAIXA EM ALUMÍNIO FUNDIDO À PROVA DE TEMPO, UMIDADE, GASES, VAPORES E PÓ, 445 X 350 X 220 MM	UN	1,00
350	CAIXA DE PASSAGEM EM CHAPA, COM TAMPA PARAFUSADA, 300 X 300 X 120 MM	UN	4,00
351	LUMINÁRIA ARANDELA TIPO TARTARUGA, DE SOBREPOR, COM 1 LÂMPADA LED DE 6 W, SEM REATOR - FORNECIMENTO E INSTALAÇÃO. AF_09/2024	UN	22,00
352	LUMINÁRIA LED RETANGULAR DE SOBREPOR COM DIFUSOR TRANSLÚCIDO, 4000 K, FLUXO LUMINOSO DE 3690 A 4800 LM, POTÊNCIA DE 35 W A 41 W	UN	26,00
353	LUMINÁRIA LED RETANGULAR DE SOBREPOR COM DIFUSOR TRANSLÚCIDO, 4000 K, FLUXO LUMINOSO DE 3690 A 4800 LM, POTÊNCIA DE 35 W A 41 W	UN	20,00
354	LUMINÁRIA LED RETANGULAR DE SOBREPOR COM DIFUSOR TRANSLÚCIDO, 4000 K, FLUXO LUMINOSO DE 3690 A 4800 LM, POTÊNCIA DE 35 W A 41 W	UN	53,00

Subscritor	Ordenador de despesa
Patrick Carnelos	Daniel Freitas

Edital de Concorrência Eletrônico – P.A 1415/2025

Praça José Rodrigues do Nascimento, nº 30, Água Fria – Cajamar/SP

Telefone: +55 (11) 4446-0000 – Ouvidoria: 0800-771-1223 Página 57 de 166



# Prefeitura do Município de Cajamar

ESTADO DE SÃO PAULO

ITEM	DESCRIÇÃO	U.M.	QTD
355	LUMINÁRIA ARANDELA TIPO TARTARUGA, DE SOBREPOR, COM 1 LÂMPADA LED DE 6 W, SEM REATOR - FORNECIMENTO E INSTALAÇÃO. AF_09/2024	UN	24,00
356	LUMINÁRIA LED REDONDA DE EMBUTIR PARA PAREDE OU PISO, ÁREA INTERNA OU EXTERNA, BIVOLT - POTÊNCIA 6 W	UN	8,00
357	CAIXA DE EQUIPOTENCIALIZAÇÃO EM AÇO 200X200X90MM, PARA EMBUTIR COM TAMPA, COM9 TERMINAIS, REF:TEL-901 OU SIMILAR (SPDA)	un	1,00
358	CAIXA COM GRELHA RETANGULAR DE FERRO FUNDIDO, EM ALVENARIA COM BLOCOS DE CONCRETO, DIMENSÕES INTERNAS: 0,30 X 1,00 X 1,00. AF_12/2020	UN	12,00
359	CAIXA DE INSPEÇÃO PARA ATERRAMENTO, CIRCULAR, EM POLIETILENO, DIÂMETRO INTERNO = 0,3 M. AF_12/2020	UN	12,00
360	HASTE DE ATERRAMENTO DE 5/8" X 2,4 M	UN	12,00
361	CAPTOR TIPO FRANKLIN PARA SPDA - FORNECIMENTO E INSTALAÇÃO. AF_08/2023	UN	1,00
362	MASTRO 1 1/2", COM 3 METROS, PARA SPDA - FORNECIMENTO E INSTALAÇÃO. AF_08/2023	UN	2,00
363	MINI CAPTOR PARA SPDA - FORNECIMENTO E INSTALAÇÃO. AF_08/2023	UN	31,00
364	CABO DE COBRE NU, TÊMPERA MOLE, CLASSE 2, DE 35 MM²	M	325,60
365	CABO DE COBRE NU, TÊMPERA MOLE, CLASSE 2, DE 50 MM²	M	132,50
366	ELETRODUTO PVC RÍGIDO, DIÂMETRO 40MM, COM 3 METROS, PARA SPDA - FORNECIMENTO E INSTALAÇÃO. AF_08/2023	UN	14,00
367	ISOLADOR, TIPO ROLDANA, PARA BAIXA TENSÃO - FORNECIMENTO E INSTALAÇÃO. AF_07/2020	UN	20,00
368	TUBO EM COBRE FLEXÍVEL, DN 1/4", COM ISOLAMENTO, INSTALADO EM RAMAL DE ALIMENTAÇÃO DE AR CONDICIONADO COM CONDENSADORA CENTRAL - FORNECIMENTO E INSTALAÇÃO. AF_12/2015	M	136,00
369	TUBO EM COBRE FLEXÍVEL, DN 3/8", COM ISOLAMENTO, INSTALADO EM FORRO, PARA RAMAL DE ALIMENTAÇÃO DE AR CONDICIONADO, INCLUSO FIXADOR. AF_11/2021_PA	M	32,00
370	TUBO EM COBRE FLEXÍVEL, DN 1/2", COM ISOLAMENTO, INSTALADO EM FORRO, PARA RAMAL DE ALIMENTAÇÃO DE AR CONDICIONADO, INCLUSO FIXADOR. AF_11/2021_PA	M	122,00
371	TUBO EM COBRE FLEXÍVEL, DN 5/8", COM ISOLAMENTO, INSTALADO EM RAMAL DE ALIMENTAÇÃO DE AR CONDICIONADO COM CONDENSADORA INDIVIDUAL - FORNECIMENTO E INSTALAÇÃO. AF_12/2015	M	18,00
372	CABO DE COBRE FLEXÍVEL DE 4 X 4 MM², ISOLAMENTO 500 V - ISOLAÇÃO PP 70°C	M	185,00
373	CAIXA EM ALUMÍNIO FUNDIDO À PROVA DE TEMPO, UMIDADE, GASES, VAPORES E PÓ, 200 X 200 X 200 MM	UN	20,00
374	DUTO EM CHAPA DE AÇO GALVANIZADO	KG	485,00
375	DUTO FLEXÍVEL ALUMINIZADO, SEÇÃO CIRCULAR DE 15CM (6")	M	12,00
376	DUTO FLEXÍVEL ALUMINIZADO, SEÇÃO CIRCULAR DE 20CM (8")	M	52,00
377	BARRA ROSCADA BICROMATIZADA Ø 3/8" X 3000MM	un	74,00
378	FORNECIMENTO E INSTALAÇÃO DE PORCA SEXTAVADA 3/8" (REF VL 1.55 VALEMAM OU SIMILAR)	un	48,00
379	SUPORTE PARA 2 TUBOS HORIZONTAIS, ESPAÇADO A CADA 56 CM, EM PERFILADO COM COMPRIMENTO DE 25 CM FIXADO EM LAJE, POR METRO DE TUBULAÇÃO FIXADA. AF_09/2023	M	18,00
380	EXAUSTOR CENTRIFUGO SIROCO TRIFÁSICO EC5 - TN3	UN	1,00
381	EXAUSTOR CENTRIFUGO SIROCO TRIFÁSICO EC3-TN-1.5	UN	1,00
382	CAIXA DE VENTILACAO PARA FORRO CAB-250 - 220V - S&P	UN	3,00
383	EXAUSTOR ELÉTRICO EM PLÁSTICO, VAZÃO DE 150 A 190M³/H	UN	1,00
384	CAIXA RETANGULAR 4" X 2" MÉDIA (1,30 M DO PISO), PVC, INSTALADA EM PAREDE - FORNECIMENTO E INSTALAÇÃO. AF_03/2023	UN	33,00
385	CAIXA DE PASSAGEM EM CHAPA, COM TAMPA PARAFUSADA, 300 X 300 X 120 MM	UN	4,00
386	TOMADA DE REDE RJ45 - FORNECIMENTO E INSTALAÇÃO. AF_11/2019	UN	18,00
387	ELETRODUTO FLEXÍVEL CORRUGADO REFORÇADO, PVC, DN 32 MM (1"), PARA CIRCUITOS TERMINAIS, INSTALADO EM FORRO - FORNECIMENTO E INSTALAÇÃO. AF_03/2023_PA	M	82,00
388	ELETRODUTO RÍGIDO ROSCÁVEL, PVC, DN 40 MM (1 1/4"), PARA CIRCUITOS TERMINAIS, INSTALADO EM FORRO - FORNECIMENTO E INSTALAÇÃO. AF_03/2023	M	44,80
389	ELETRODUTO RÍGIDO ROSCÁVEL, PVC, DN 60 MM (2"), PARA REDE ENTERRADA DE DISTRIBUIÇÃO DE ENERGIA ELÉTRICA - FORNECIMENTO E INSTALAÇÃO. AF_12/2021	M	16,00
390	TOMADA PARA TV, TIPO PINO JACK, COM PLACA	UN	10,00
391	TUBO EM COBRE RÍGIDO, DN 15 MM, CLASSE A, SEM ISOLAMENTO, INSTALADO EM RAMAL E SUB-RAMAL DE GÁS MEDICINAL - FORNECIMENTO E INSTALAÇÃO. AF_04/2022	M	80,00
392	TÊ EM COBRE, DN 15 MM, SEM ANEL DE SOLDA, INSTALADO EM RAMAL E SUB-RAMAL DE GÁS MEDICINAL - FORNECIMENTO E INSTALAÇÃO. AF_04/2022	UN	10,00
393	COTOVELO EM COBRE, DN 15 MM, 90 GRAUS, SEM ANEL DE SOLDA, INSTALADO EM RAMAL E SUB-RAMAL DE GÁS MEDICINAL - FORNECIMENTO E INSTALAÇÃO. AF_04/2022	UN	50,00
394	LUVA EM COBRE, DN 15 MM, SEM ANEL DE SOLDA, INSTALADO EM RAMAL E SUB-RAMAL DE GÁS MEDICINAL - FORNECIMENTO E INSTALAÇÃO. AF_04/2022	UN	10,00
395	POSTO DE CONSUMO DE O2 OU AR VÁCUO OU N2O	UN	2,00
396	CENTRAL MANIFOLD PARA CILINDROS 2 X 2 PARA OXIGÊNIO, AR COMPRIMIDO E ÓXIDO NITROSO COM SERPENTINA E SEM VÁLVULA DE ALTA PRESSÃO	un	1,00
397	CENTRAL MANIFOLD PARA CILINDROS 1 X 1PARA OXIGÊNIO, AR COMPRIMIDO E ÓXIDO NITROSO COM SERPENTINA E SEM VÁLVULA DE ALTA PRESSÃO	un	1,00
398	FIXAÇÃO DE TUBOS HORIZONTAIS DE PVC ÁGUA/PVC ESGOTO/PVC PLUVIAL/CPVC/PPR/COBRE OU AÇO, DIÂMETROS MENORES OU IGUAIS A 40 MM, COM ABRAÇADEIRA METÁLICA RÍGIDA TIPO 'D' COM PARAFUSO DE FIXAÇÃO 1 1/4", FIXADA DIRETAMENTE NA LAJE OU PAREDE. AF_09/2023	M	40,00
399	REGULARIZAÇÃO E COMPACTAÇÃO MECANIZADA DE SUPERFÍCIE, SEM CONTROLE DO PROCTOR NORMAL	M2	334,00

Subscritor	Ordenador de despesa
Patrick Carnelos	Daniel Freitas

Edital de Concorrência Eletrônico – P.A 1415/2025

Praça José Rodrigues do Nascimento, nº 30, Água Fria – Cajamar/SP

Telefone: +55 (11) 4446-0000 – Ouvidoria: 0800-771-1223 Página 58 de 166



ITEM	DESCRIÇÃO	U.M.	QTD
400	LASTRO DE AREIA	M3	33,40
401	PISO DE CONCRETO INTERTRAVADO, ESPESSURA 8CM	M2	334,00
402	PISO PODOTÁTIL DE ALERTA OU DIRECIONAL, DE CONCRETO, ASSENTADO SOBRE ARGAMASSA. AF_03/2024	M2	15,06
403	ASSENTAMENTO DE GUIA (MEIO-FIO) EM TRECHO CURVO, CONFECCIONADA EM CONCRETO PRÉ-FABRICADO, DIMENSÕES 100X15X13X20 CM (COMPRIMENTO X BASE INFERIOR X BASE SUPERIOR X ALTURA). AF_01/2024	M	45,20
404	PLANTIO DE GRAMA ESMERALDA OU SÃO CARLOS OU CURITIBANA, EM PLACAS. AF_07/2024	M2	109,55
405	LETRA EM AÇO INOX ESCOVADO/POLIDO 20 X 20CM - INSTALADO	un	10,00
406	LIMPEZA DE PISOS E REVESTIMENTO DE ARGAMASSA, CERÂMICA OU PEDRAS NATURAIS	M2	500,17
407	LIMPEZA GERAL DA OBRA	M2	500,17

## 5. ANÁLISE DAS SOLUÇÕES DE MERCADO

Em análise às alternativas suficientes para atendimento às necessidades ao objeto em questão, identificamos duas possibilidades.

Solução 1: Realização dos serviços objeto, utilizando funcionários servidores dessa Administração.

Solução 2: Contratação de empresa especializada.

## 6. ESTIMATIVA DE PREÇO DAS POSSÍVEIS SOLUÇÕES

### Identificação das soluções

SOLUÇÃO 1	
Utilização de pessoal da Administração	
Vantagens: Não conseguimos identificar.	Desvantagens: falta de pessoal qualificado na Administração, aquisição de caminhões, máquinas, insumos e equipamentos necessários para a execução dos serviços.
Valor: sem possibilidade de estimativa, por falta de dados necessários de equipamentos e insumos a serem adquiridos.	

SOLUÇÃO 2	
Contratação de empresa especializada nos serviços necessários	
Vantagens: Início imediato, eliminação do vínculo trabalhista, redução de custos operacionais, menor burocracia, garantia de equipe capacitada.	Desvantagens: controle operacional terceirizado
Valor: Conforme Anexo X do edital	

## ANÁLISE COMPARATIVA DAS SOLUÇÕES:

Em atenção ao objeto desta contratação, e desprovidimento de pessoal, nesta Administração, suficientemente bastante e especializado para a realização dos serviços em questão, não encontramos outra alternativa senão a contratação de empresa especializada para a realização dos serviços objeto deste pleito.

## 7. DESCRIÇÃO DA SOLUÇÃO COMO UM TODO

Subscritor	Ordenador de despesa
Patrick Carnelos	Daniel Freitas



A contratação se dará através de Concorrência Eletrônica, com critério de seleção de proposta por menor preço global.

Os serviços deverão ser executados em estrita observância às especificações e demais elementos técnicos constantes no Termo de Referência;

A solução proposta visa a execução de obras para construção de uma unidade básica de saúde, que é de extrema importância para a saúde pública da região. Este projeto não só atenderá a uma demanda crescente por serviços de saúde de qualidade, mas também será um passo significativo na direção de uma assistência mais abrangente e acessível para a comunidade local.

### **8. JUSTIFICATIVA PARA O NÃO PARCELAMENTO**

O fracionamento do objeto não se mostra viável na presente contratação, em virtude das suas características e suas obrigatórias interações, que impossibilitariam a atribuição, a diferentes contratadas, eventual responsabilidade por danos ou por defeito de execução. Ademais, mostrar-se antieconômico e por demais elevado o custo de mobilização de diferentes empresas para executar parcelas individuais e distintas dos serviços que se pretende contratar.

### **9. RESULTADOS PRETENDIDOS**

Pretende-se, com o presente processo, assegurar a seleção da melhor proposta e gerar a contratação mais vantajosa para o Município.

Garantir que a obra em questão ofereça uma nova opção para os usuários do serviço público de saúde:

- **Promoção da Saúde Comunitária:** Com equipes de saúde da família, saúde bucal e profissionais multiprofissionais, a UBS tipo 2 no bairro Água Fria poderá realizar campanhas de vacinação, programas de educação para a saúde e monitoramento de doenças crônicas, contribuindo para a melhoria da qualidade de vida principalmente dos moradores do bairro e suas adjacências.
- **Redução de Filas e espera em Hospitais:** Ao oferecer cuidados primários e gerenciamento de condições de saúde no próprio bairro, a UBS tipo 2 ajudará a desafogar os hospitais e centros de saúde especializados, reduzindo as filas e o tempo de espera para atendimentos mais complexos.
- **Desenvolvimento Sustentável:** A presença de uma UBS tipo 2 é um indicador de desenvolvimento e compromisso com a saúde pública. Além disso, pode atrair mais profissionais de saúde para a região e estimular o crescimento econômico local.
- **Atendimento às Necessidades Locais:** O bairro Água Fria e bairros adjacentes têm experimentado um crescimento populacional nos últimos anos. Dessa maneira, ele possui necessidades específicas que podem ser melhor atendidas por uma UBS. A construção dessa unidade permitirá que os serviços de saúde sejam mais personalizados e eficientes, atendendo às demandas particulares dessa população

### **10. PROVIDÊNCIAS A SEREM ADOTADAS**

Durante a execução do objeto a Administração tomará as seguintes providências previamente ao contrato, a definição dos servidores que farão parte da equipe de fiscalização/gestão contratual;

A fiscalização fará acompanhamento rigoroso das ações;

Subscritor	Ordenador de despesa
Patrick Carnelos	Daniel Freitas



A fiscalização deverá prover os devidos acessos à contratada, de modo que a mesma possa executar satisfatoriamente os serviços, inclusive, definindo horários para execução dos mesmos;

Ademais, para que a pretendida contratação tenha sucesso, é preciso que outras etapas sejam concluídas, quais sejam:

- a) elaboração de minuta do edital;
- b) realização de certificação de disponibilidade orçamentária, análise do PCA;
- c) encaminhamento do processo para análise jurídica;
- d) análise da manifestação jurídica e atendimento aos apontamentos constantes no parecer;
- e) publicação nos Diários oficiais (municipal, estadual e federal), divulgação do edital e anexos;
- f) resposta a eventuais pedidos de esclarecimentos e/ou impugnação, caso aplicável;
- g) realização do certame, com suas respectivas etapas; e
- h) assinatura e publicação do contrato.

#### **11. CONTRATAÇÕES CORRELATAS E/OU INTERDEPENDENTES**

Não existem contratações que tenham relação com o objeto exposto neste estudo preliminar.

#### **12. CRITÉRIOS E PRÁTICAS DE SUSTENTABILIDADE**

Não se vislumbra a ocorrência de possíveis impactos ambientais gerados pela contratação em estudo, contudo, a contratada deverá conduzir suas ações em conformidade com os requisitos legais e regulamentos aplicáveis, observando também a legislação ambiental para a prevenção de adversidades ao meio ambiente e a saúde dos trabalhadores e envolvidos na execução do objeto.

#### **13. DECLARAÇÃO DE VIABILIDADE**

Com base na justificativa e nas especificações técnicas constantes neste Estudo Técnico Preliminar e seus anexos, e na existência de planejamento orçamentário para subsidiar esta contratação.

Diante do exposto, declaro a VIABILIDADE da contratação pretendida, do ponto de vista técnico e orçamentário.

Subscritor	Ordenador de despesa
Patrick Carnelos	Daniel Freitas



# Prefeitura do Município de Cajamar

ESTADO DE SÃO PAULO

## ANEXO I.II – CRONOGRAMA

		<b>CRONOGRAMA FISICO FINANCEIRO</b>	
--	--	-------------------------------------	--

<b>Objeto:</b> Unidade Básica de Saúde Porte 2 - Área Construída: 500,17m²  <b>Local:</b> Av. Dr. Antonio João Abdalla, s/n - Vila Nova, Cajamar - SP, 07750-020 Coordenadas 23°21'11.1"S 46°52'26.0"W	<b>Bancos:</b> SINAPI SBC FCB SIURS EDIF CDHU COMPOSIÇÕES	06/24 06/24 06/25 06/24 06/24 06/25	<b>BDI Geral:</b> 26,87%
---	--	--	-----------------------------

ITEM	DESCRIÇÃO	VALOR / PESO	MÊS 01	MÊS 02	MÊS 03	MÊS 04	MÊS 05	MÊS 06	MÊS 07	MÊS 08	MÊS 09	MÊS 10	MÊS 11	MÊS 12	TOTAL
1	SERVÇOS PRELIMINARES E INDIRETOS	R\$ 617.192,47 18,32%	R\$ 300.730,82 33,30%	R\$ 205.730,82 33,33%	R\$ 205.730,82 33,33%										R\$ 617.192,47 100%
2	FUNDAÇÃO	R\$ 258.625,84 8,13%		R\$ 86.541,95 33,33%	R\$ 86.541,95 33,33%	R\$ 86.541,95 33,33%									R\$ 258.625,84 100%
3	ESTRUTURA	R\$ 428.859,17 13,43%			R\$ 142.953,06 33,33%	R\$ 142.953,06 33,33%	R\$ 142.953,06 33,33%								R\$ 428.859,17 100%
4	ALVENARIA, VEDAÇÕES E DIVISÓRIAS	R\$ 247.293,13 7,74%				R\$ 40.430,83 20,00%	R\$ 80.861,67 40,00%	R\$ 80.861,67 40,00%	R\$ 75.139,76 30,00%			R\$ 24.728,33 30,00%			R\$ 247.293,13 100%
5	COBERTURA	R\$ 128.110,88 4,01%					R\$ 51.244,35 40,00%	R\$ 51.244,35 40,00%	R\$ 25.622,18 20,00%						R\$ 128.110,88 100%
6	IMPERMEABILIZAÇÃO	R\$ 17.796,57 0,56%								R\$ 17.796,57 100,00%					R\$ 17.796,57 100%
7	ESQUADRIAS	R\$ 240.262,21 7,52%								R\$ 84.954,08 40,00%	R\$ 155.308,13 60,00%				R\$ 240.262,21 100%
8	REVESTIMENTO DE PAREDE	R\$ 101.834,53 3,19%						R\$ 81.587,60 80,00%	R\$ 20.246,93 20,00%						R\$ 101.834,53 100%
9	REVESTIMENTO DE PISO INTERNO	R\$ 153.997,38 4,82%						R\$ 373.187,00 80,00%					R\$ 30.798,48 20,00%		R\$ 153.997,38 100%
10	REVESTIMENTO DE PISO EXTERNO	R\$ 46.276,58 1,45%				R\$ 46.276,58 100,00%									R\$ 46.276,58 100%
11	REVESTIMENTO DE TETO	R\$ 47.291,48 1,48%								R\$ 47.291,48 100,00%					R\$ 47.291,48 100%
12	PINTURA	R\$ 197.063,17 3,25%									R\$ 14.944,23 70,00%		R\$ 17.118,95 80,00%		R\$ 197.063,17 100%
13	MARMORARIA	R\$ 23.846,13 0,75%									R\$ 23.846,13 100,00%				R\$ 23.846,13 100%
14	LOUÇAS, METAS E ACESSÓRIOS	R\$ 83.631,41 1,96%									R\$ 31.765,71 30,00%	R\$ 31.765,71 30,00%			R\$ 83.631,41 100%
15	INSTALAÇÕES HIDROSSANITÁRIAS	R\$ 177.880,17 5,67%				R\$ 35.576,03 20,00%	R\$ 35.576,03 20,00%	R\$ 35.576,03 20,00%	R\$ 35.576,03 20,00%		R\$ 17.788,02 30,00%	R\$ 17.788,02 30,00%			R\$ 177.880,17 100%
16	INSTALAÇÕES ELÉTRICAS	R\$ 323.711,67 10,13%				R\$ 64.742,33 20,00%	R\$ 64.742,33 20,00%	R\$ 64.742,33 20,00%	R\$ 64.742,33 20,00%		R\$ 32.371,17 30,00%	R\$ 32.371,17 30,00%			R\$ 323.711,67 100%
17	CLIMATIZAÇÃO	R\$ 106.836,23 3,32%							R\$ 23.408,12 50,00%			R\$ 39.488,12 50,00%			R\$ 106.836,23 100%
18	DADOS E VOZ	R\$ 7.116,70 0,22%										R\$ 2.370,23 33,33%	R\$ 2.370,23 33,33%	R\$ 2.376,23 33,34%	R\$ 7.116,70 100%
19	GASES MEDICINAIS	R\$ 12.551,66 0,39%						R\$ 3.138,18 45,00%					R\$ 4.392,87 35,00%		R\$ 12.551,66 100%
20	URBANIZAÇÃO	R\$ 86.234,07 2,74%										R\$ 34.117,04 50,00%	R\$ 34.117,04 50,00%		R\$ 86.234,07 100%
21	SERVIÇOS COMPLEMENTARES	R\$ 14.800,33 0,46%												R\$ 14.800,33 100,00%	R\$ 14.800,33 100%
	<b>TOTAL</b>	R\$ 3.194.274,88 100,00%	R\$ 205.730,82	R\$ 292.272,77	R\$ 292.272,77	R\$ 326.813,37	R\$ 339.098,83	R\$ 383.433,03	R\$ 492.122,49	R\$ 63.778,85	R\$ 143.398,36	R\$ 351.672,11	R\$ 207.072,62	R\$ 83.406,29	

Subscritor	Ordenador de despesa
Patrick Carnelos	Daniel Freitas





# Prefeitura do Município de Cajamar

ESTADO DE SÃO PAULO

BRASIL		CAJAMAR		PLANILHA DE ORÇAMENTO SINTÉTICO			NOVO PAC					
Objeto	Banco: SPM									9904 900 0000		
Unidade Básica de Saúde Praça 2 - Área Construída: 330 11m²										SAC: 9904 900 0000		
Local										FOM: 9904 900 0000		
Av. Dr. Antonio João de Almeida, nº1 - Vila Nova, Cajamar - SP: 07180-000										MUR: 9904 900 0000		
Coordenadas: 23°21'11" S 48°52'18" W										CONDOMÍNIO: 9904 900 0000		
Ordem	Item	Marca	Descrição	Unid	Quant	Valor Unit ORÇ	Valor Unit ORÇ	Valor Total				
10324	4.1.2	SINAP	ALVENARIA DE VEDAÇÃO DE BLOCOS CERÂMICOS FUNDOS NA VERTICAL DE 14X18CM CM (ESPESSURA 11 CM) E ARGAMASSA DE ACABAMENTO COM PREPARO EM BORDO, AF: 103231	M	1058,97	78,40	82,20	87.028,33				
04.02.014	4.1.3	FOR	ALIMENTO VAZADO DE CONCRETO TIPO QUADRADO 16 FUNDO COM 16 INCLINAÇÕES INCLINAÇÃO 30ºCM	M	137,88	183,20	253,78	31.672,74				
01181	4.1.4	SINAP	VERGALHO EM LODO COM UTILIZAÇÃO DE BLOCOS CANALETA, ESPESSURA DE 20 CM AF: 010208	M	134,25	87,89	54,88	11.292,46				
01189	4.1.5	SINAP	CONTRAVENTOR MOLDADA EM LODO COM UTILIZAÇÃO DE BLOCOS CANALETA, ESPESSURA DE 20 CM AF: 010208	M	98,36	48,81	54,94	4.852,00				
01200	4.1.6	SINAP	FIXAÇÃO ENCUNHAMENTO DE ALVENARIA DE VEDAÇÃO COM ARGAMASSA APLICADA COM BERRAÇA AF: 013204	M	491,55	12,00	15,15	7.438,00				
	<b>4.2</b>		<b>DRYWALL</b>					<b>RS</b>	<b>11.094,28</b>			
00309	4.2.1	SINAP	PAREDE COM SEBTEMA EM CHAPA DE GESSO PARA DRYWALL, USO INTERIO, COM QUATRO FACES SIMPLES E ESTRUTURA METÁLICA COM GUISAS SIMPLES PARA PAREDES COM ÁREA LÍQUIDA MAIOR OU IGUAL A 8 M2, COM VÁO AF: 010210	M	60,01	99,71	119,71	5.989,70				
0101842	4.2.2	CONDIÇÕES	PAREDE COM SEBTEMA EM CHAPA DE GESSO PARA DRYWALL, USO INTERIO, COM DUAS FACES SIMPLES E ESTRUTURA METÁLICA COM GUISAS SIMPLES PARA PAREDES COM ÁREA LÍQUIDA MAIOR OU IGUAL A 8 M2, COM VÁO AF: 010210	M	189,11	104,14	192,46	24.703,89				
010286	4.2.3	CONDIÇÕES	PAREDE COM SEBTEMA EM CHAPA DE GESSO PARA DRYWALL, USO INTERIO, COM ISOLAMENTO ACÚSTICO, USO INTERIO, COM DUAS FACES SIMPLES E ESTRUTURA METÁLICA COM GUISAS SIMPLES PARA PAREDES COM ÁREA LÍQUIDA MAIOR OU IGUAL A 8 M2, COM VÁO AF: 010210	M	114,28	99,85	217,26	26.848,42				
010288	4.2.4	CONDIÇÕES	PAREDE COM SEBTEMA EM CHAPA DE GESSO PARA DRYWALL, USO INTERIO, COM ISOLAMENTO ACÚSTICO, USO INTERIO, COM DUAS FACES SIMPLES E ESTRUTURA METÁLICA COM GUISAS SIMPLES PARA PAREDES COM ÁREA LÍQUIDA MAIOR OU IGUAL A 8 M2, COM VÁO AF: 010210	M	78,57	107,80	234,80	16.454,89				
	<b>4.3</b>		<b>ESCRITÓRIOS</b>					<b>RS</b>	<b>6.187,91</b>			
10257	4.3.1	SINAP	ESCRITÓRIO TIPO CABINE, EM MADEIRA DE GRAU 1, 150 X 104, ASSENTADO COM ARGAMASSA COLANTE AC 1:1, EXCLUSIVE FERRAGENS AF: 010201	M	3,48	238,72	435,90	159,30				
04.03.022	4.3.2	TDE	DIVISÓRIA CHAPA PERFORADA PRENS SPANALUMINOVIT, PERM 2-3MM	M	13,99	241,20	337,11	4.205,20				
25.02.042	4.3.3	CDHU	Porta de correr em alumínio perfilado, 1,20x2,10, 200mm	M	1,96	923,17	1.953,89	3.823,20				
	<b>5</b>		<b>COBERTURAS</b>					<b>RS</b>	<b>126.110,89</b>			
	<b>6</b>		<b>ESTRUTURA</b>					<b>RS</b>	<b>63.156,14</b>			
18078	6.1	SINAP	ESTRUTURA TIPO ARCO DE COBERTURA, TIPO ARCO, COM USADO PARA PAREDES, INCLUSOS PÓRTAS METÁLICAS, CHAPAS METÁLICAS, MÃO DE OBRA E TRANSPORTE COM GUINDASTE, FORNECIMENTO E INSTALAÇÃO AF: 010208	M	1.545,08	16,52	24,40	32.818,00				
18083	6.1.1	SINAP	FABRICAÇÃO E INSTALAÇÃO DE PORTALITES DE MADEIRA PARA ABREVEDURA PARA TELHADO COM 4TE 2 AGUAS E COM TELHA ONDULADA DE FIBROCEMTO, ALUMINIO OU PLASTICA EM ESPILHO RESIDENCIAL DE MULTIPLOS QUADRADOS, INCLUIDO TRANSPORTE VERTICAL AF: 010218	M	458,58	27,76	34,70	15.944,05				
02545	6.1.2	SINAP	TRAMA DE MADEIRA COMPOSTA POR FERRAÇ PARA TELHADO DE 4TE 2 AGUAS PARA TELHA ONDULADA DE FIBROCEMTO, METÁLICA, PLÁSTICA OU TERMOACUSTICA, INCLUIDO TRANSPORTE VERTICAL AF: 010218	M	458,58	28,10	32,35	14.903,40				
	<b>8.2</b>		<b>TELHAMENTO</b>					<b>RS</b>	<b>36.243,04</b>			
04087	8.2.1	SINAP	TELHAMENTO COM TELHA ONDULADA DE FIBROCEMTO E 4MM, COM RECORRIMENTO LATERAL DE 14 DE ONDA PARA TELHADO COM INCLINAÇÃO MAIOR QUE 15°, COM ATÉ 2 AGUAS, INCLUIDO CIMENTO AF: 010219	M	458,58	45,26	58,58	25.888,51				
18.02.126	8.2.2	CDHU	Cobertura plana em chapa de polímero bitumado, 1,20x2,10	M	34,41	242,52	300,80	10.347,37				
	<b>8.3</b>		<b>COMPLEMENTOS</b>					<b>RS</b>	<b>348.010,68</b>			
04226	8.3.1	SINAP	CALHA EM CHAPA DE AÇO GALVANIZADO NÚMERO 24, DESENVOLVIMENTO DE 150 CM, INCLUIDO TRANSPORTE VERTICAL AF: 010209	M	85,15	172,36	216,45	18.412,05				
04231	8.3.2	SINAP	RUFO EM CHAPA DE AÇO GALVANIZADO NÚMERO 24, CORTE DE 25 CM INCLUIDO TRANSPORTE VERTICAL AF: 010210	M	78,68	52,80	69,70	5.841,71				
04421	8.3.3	SINAP	CAVATELA PARA TELHA DE FIBROCEMTO ESTRUTURAL E 8 MM, INCLUIDO ACESSÓRIOS DE FIXAÇÃO E ESCAMENTO AF: 010210	M	23,48	85,20	108,50	3.057,10				
	<b>8</b>		<b>INFORMALIZAÇÃO</b>					<b>RS</b>	<b>19.764,87</b>			
08206	8.1	SINAP	INFORMALIZAÇÃO DE SUPERFÍCIE COM ARGAMASSA POLIMÉRICA / MEMBRANA ACRILICA, 4 DEMÃOIS	M	158,38	61,99	76,25	12.128,96				
08205	8.2	SINAP	INFORMALIZAÇÃO DE SUPERFÍCIE COM ARGAMASSA POLIMÉRICA / MEMBRANA ACRILICA, 3 DEMÃOIS AF: 082032	M	139,65	33,25	41,50	5.837,81				
	<b>7</b>		<b>ENCLAVAS</b>					<b>RS</b>	<b>249.243,29</b>			
	<b>7.1</b>		<b>ENCLAVAS DE MADEIRA</b>					<b>RS</b>	<b>58.717,08</b>			
	<b>7.1.1</b>		<b>PORTA DE MADEIRA</b>					<b>RS</b>	<b>58.717,08</b>			
08849	7.1.1.1	SINAP	RT DE PORTA DE MADEIRA PARA RINTURA, SEM LÇA LÍQUIDA OU MÉDIA, PADRÃO MÉDIO, 96X213CM, ESPESSURA DE 3,5CM, ITENS INCLUIDOS: DOBRADILHAS, MONTAGEM E INSTALAÇÃO DO BATELITE, FERRAGEM COM ENDOUGA DO PURO, FORNECIMENTO E INSTALAÇÃO AF: 102018	M	13,08	1.258,58	1.648,13	22.871,99				
08843	7.1.1.2	SINAP	RT DE PORTA DE MADEIRA PARA RINTURA, SEM LÇA LÍQUIDA OU MÉDIA, PADRÃO MÉDIO, 96X213CM, ESPESSURA DE 3,5CM, ITENS INCLUIDOS: DOBRADILHAS, MONTAGEM E INSTALAÇÃO DO BATELITE, FERRAGEM COM ENDOUGA DO PURO, FORNECIMENTO E INSTALAÇÃO AF: 102018	M	12,06	1.288,19	1.585,24	16.022,86				
25.04.120	7.1.1.3	CDHU	Porta em madeira laminada colada, com acabamento em laca, sistema de travancas semi, movimento 120 x 213 cm	M	1,90	2.336,11	2.802,71	5.605,71				
25.02.226	7.1.1.4	CDHU	Porta de madeira laminada colada, com acabamento em laca, sistema de travancas semi, movimento 120 x 213 cm	M	17,96	544,89	980,96	12.228,20				
21.01.242	7.1.1.5	CDHU	Porta em madeira laminada colada, com acabamento em laca, sistema de travancas semi, movimento 120 x 213 cm	M	2,50	853,37	1.323,76	3.243,52				
	<b>7.2</b>		<b>ENCLAVAS DE ALUMÍNIO</b>					<b>RS</b>	<b>124.248,79</b>			
	<b>7.2.1</b>		<b>PORTAS DE ALUMÍNIO</b>					<b>RS</b>	<b>77.484,61</b>			
01138	7.2.1.1	SINAP	PORTA DE ALUMÍNIO DE 6MM COM LAMBE, COM QUADRADO, FIXAÇÃO COM PARAFUSOS, FORNECIMENTO E INSTALAÇÃO AF: 102019	M	18,07	814,37	1.049,21	18.343,78				
25.02.110	7.2.1.2	CDHU	Porta em alumínio anodizado, com acabamento em laca, sistema de travancas semi, movimento 120 x 213 cm	M	3,03	1.106,42	3.353,24	8.594,47				
05.02.046	7.2.1.3	SINAP	PORTA EM ALUMÍNIO ANODIZADO, MÉDIO VÍDEO, DE 6MM, E POLÍMERO	M	17,78	1.873,25	1.348,81	23.954,87				
24.02.490	7.2.1.4	CDHU	Porta de alumínio anodizado, com acabamento em laca, sistema de travancas semi, movimento 120 x 213 cm	M	3,03	1.106,42	3.353,24	12.107,34				
25.02.226	7.2.1.5	CDHU	Porta em alumínio anodizado, com acabamento em laca, sistema de travancas semi, movimento 120 x 213 cm	M	2,50	1.184,54	1.323,76	3.243,52				
25.02.110	7.2.1.6	CDHU	Porta em alumínio anodizado, com acabamento em laca, sistema de travancas semi, movimento 120 x 213 cm	M	3,03	1.106,42	3.353,24	11.023,50				
	<b>7.2.2</b>		<b>JANELAS DE ALUMÍNIO</b>					<b>RS</b>	<b>46.763,17</b>			
04585	7.2.2.1	SINAP	JANELA DE ALUMÍNIO TIPO MAXIMAR, COM VÍDEO, BATELITE E FERRAGENS, EXCLUSIVE ALIZAR, ACABAMENTO E CONTRARRAMO, FIXAÇÃO COM PARAFUSOS, FORNECIMENTO E INSTALAÇÃO AF: 113204	M	28,52	507,16	854,95	24.497,25				
04575	7.2.2.2	SINAP	JANELA DE ALUMÍNIO DE CORRER COM 2 FOLHAS PARA VÍDEO, COM VÍDEO, BATELITE E FERRAGENS, EXCLUSIVE ACABAMENTO, ALIZAR E CONTRARRAMO, FIXAÇÃO COM PARAFUSOS, FORNECIMENTO E INSTALAÇÃO AF: 113204	M	98,93	64,20	505,44	25.102,22				
04570	7.2.2.3	SINAP	JANELA DE ALUMÍNIO DE CORRER COM 2 FOLHAS PARA VÍDEO, COM VÍDEO, BATELITE, ACABAMENTO COM ACETATO OU BRILHANTE E FERRAGENS, EXCLUSIVE ALIZAR E CONTRARRAMO, FIXAÇÃO COM PARAFUSOS, FORNECIMENTO E INSTALAÇÃO AF: 113204	M	4,32	362,94	452,66	1.269,50				
	<b>7.3</b>		<b>ENCLAVAS METÁLICAS</b>					<b>RS</b>	<b>3.886,01</b>			
	<b>7.3.1</b>		<b>PORTAS METÁLICAS</b>					<b>RS</b>	<b>3.886,01</b>			
24.02.054	7.3.1.1	CDHU	Porta corta fogo classe P 30, com barras anti-pânico na sua face e manopla na outra, completa	M	3,15	878,30	1.324,13	3.850,61				
	<b>7.4</b>		<b>ACESSÓRIOS</b>					<b>RS</b>	<b>30.946,02</b>			
18.02.066	7.4.1	CDHU	Alumínio laca em alumínio para porta de madeira, estrutura em alumínio, 120 x 213 cm	M	3,06	403,13	219,86	2.315,64				
18.01.126	7.4.2	CDHU	Alumínio laca em alumínio para porta de madeira, estrutura em alumínio, 120 x 213 cm	M	3,06	403,13	219,86	1.121,59				
05.02.302	7.4.3	SINAP	Alumínio laca em alumínio para porta de madeira, estrutura em alumínio, 120 x 213 cm	M	371,54	86,87	111,89	32.165,38				
26.01.190	7.4.4	CDHU	Alumínio laca em alumínio para porta de madeira, estrutura em alumínio, 120 x 213 cm	M	4,35	306,23	391,53	1.536,42				
26.01.566	7.4.5	CDHU	Fechadura com manopla para porta de madeira, estrutura em alumínio, 120 x 213 cm	M	39,06	218,00	268,15	10.763,94				
18078	7.4.6	SINAP	DOBRADILHA EM AÇO INOX 316, 2 X 213, 6 X 1 A 3,6 CM, SEM ANEL, CROQUÊ DO ZINCO, TAMPA BOLA, COM PARAFUSOS AF: 102019	M	69,06	69,34	76,42	3.469,79				
24.04.632	7.4.7	CDHU	Carimbé de alumínio em aço de esp. 3MM, 200x, diâmetro de 1", com Manopla e manopla	M	5,49	2.841,99	3.952,26	1.199,41				
	<b>8</b>		<b>REVESTIMENTO DE CIMENTO</b>					<b>RS</b>	<b>191.854,62</b>			
	<b>8.1</b>		<b>REVESTIMENTO DE CIMENTO</b>					<b>RS</b>	<b>78.488,63</b>			
87985	8.1.1	SINAP	CHAPISCO APLICADO EM ALVENARIA COM PRESENCIA DE VÁZIOS E ESTRUTURAS DE CONCRETO DE FACHADA, COM COLHER DE FERRO, ARGAMASSA TRACO 1:3 COM PREPARO EM BORDO, AF: 103202	M	2.042,32	9,33	16,44	21.321,80				
18498	8.1.2	SINAP	MASSA FINCA EM ARGAMASSA TRACO 1:3 COM PREPARO MECÂNICO, APLICADA MANUALMENTE EM PAREDES INTERNAS DE AMBIENTES COM ÁREA MAIOR QUE 10M², 8 = 18MM, COM TUBULOS AF: 010204	M	1.057,38	22,39	27,89	54.787,87				
87945	8.1.3	SINAP	BURCO EM ARGAMASSA TRACO 1:3 COM PREPARO MECÂNICO, APLICADO MANUALMENTE EM PAREDES INTERNAS DE AMBIENTES COM ÁREA MAIOR QUE 10M², 8 = 18MM, COM TUBULOS AF: 010204	M	84,96	27,87	27,89	3.289,94				
	<b>8.2</b>		<b>REVESTIMENTO CERMÂMICO</b>					<b>RS</b>	<b>33.608,79</b>			
18481	8.2.1	SINAP	REVESTIMENTO CERMÂMICO PARA FUNDO INTERIO COM PLACAS TIPO ESMALTEADA DE DIMENSÕES 80X80 CM APLICADAS NA ALTEIRA INTERNA DAS PAREDES AF: 010204	M	211,41	66,82	111,26	25.528,70				
	<b>8</b>		<b>REVESTIMENTO DE PISO INTERIO</b>					<b>RS</b>	<b>183.961,38</b>			
	<b>8.1</b>		<b>REVESTIMENTO DE PISO INTERIO</b>					<b>RS</b>	<b>55.645,13</b>			
04285	8.1.1	SINAP	EXECUÇÃO DE PISO DE CALÇADA DO PISO DE CONCRETO COM CONCRETO MOLDADO IN LODO, USUADO, ACABAMENTO CONVENCIONAL, ESPESSURA 5 CM, ARRABO AF: 010202	M	434,27	65,43	104,26	45.265,27				
	<b>8.2</b>		<b>REVESTIMENTO DE PISO INTERIO</b>					<b>RS</b>	<b>128.316,25</b>			
	<b>8.2.1</b>		<b>GRANILITE</b>					<b>RS</b>	<b>11.263,17</b>			
11.02.030	8.2.1.1	FOR	PISO DE ALTA RESISTÊNCIA TIPO ARCO, POLÍMERO EUBIAS PRETORNAMENTO CDMB	M	399,79	107,81	134,26	49.115,93				
17.02.088	8.2.1.2	CDHU	Piso em alta resistência com base de 12 cm	M	87,98	98,75	125,84	8.251,93				
	<b>8.3</b>		<b>PERIFE</b>					<b>RS</b>	<b>49.892,98</b>			
17.02.241	8.3.1	CDHU	Perife de alumínio, com acabamento em laca, esp. 1,5 x 10 cm	M	871,29	68,26	119,21	49.892,98				
	<b>8</b>		<b>REVESTIMENTO DE PISO EXTERIO</b>					<b>RS</b>	<b>46.375,98</b>			
	<b>8.1</b>		<b>REVESTIMENTO DE PISO EXTERIO</b>					<b>RS</b>	<b>46.375,98</b>			
04091	8.1.1	SINAP	EXECUÇÃO DE PISO DE CALÇADA DO PISO DE CONCRETO COM CONCRETO MOLDADO IN LODO, USUADO COM ACABAMENTO CONVENCIONAL, NÃO ARRABO AF: 010202	M	87,06	878,40	798,26	48.278,98				
	<b>8</b>		<b>REVESTIMENTO DE TETO</b>					<b>RS</b>	<b>47.021,48</b>			

Subscritor	Orçador de despesa
Patrick Carnelos	Daniel Freitas

Edital de Concorrência Eletrônico – P.A 1415/2025

Praça José Rodrigues do Nascimento, nº 30, Água Fria – Cajamar/SP

Telefone: +55 (11) 4446-0000 – Ouvidoria: 0800-771-1223 Página 64 de 166



# Prefeitura do Município de Cajamar

ESTADO DE SÃO PAULO

	<b>PLANILHA DE ORÇAMENTO SINTÉTICO</b>	
<b>Objeto:</b> Unidade Básica de Saúde Porta 2 - Área Especial: 505 TTYF	<b>Banco:</b> UNIF SEC FDE OUROS E OF CONJU COMPOSIÇÕES	<b>09/04 2019</b> 09/04 25.90%
<b>Local:</b> Av. Dr. Antônio João Abadele, s/n - Vila Nova, Cajamar - SP, 07700-000 Coordenadas: 23°21'11" S 48°52'58" W		

Código	Item	Banco	Descrição	Unid.	Quant.	Valor Unit S/000	Valor Unit C/000	Valor Total
00114	11.1	SINAP	<b>FÓRNO</b>					<b>RS 47.201,48</b>
	11.1.1	SINAP	FÓRNO EM DRYWALL, PARA AMBIENTES COMERCIAIS, INCLUSIVE ESTRUTURA BREVETADA DE FIXAÇÃO	KG	528,81	71,34	39,43	47.201,48
	12		<b>PARQUE</b>					<b>RS 167.263,17</b>
	12.1		<b>PARQUES</b>					<b>RS 79.625,95</b>
08485	12.1.1	SINAP	FLUXO LIXADOR ABRASIVO, APLICADOR MANUAL EM PARQUE, LAMA DEMAR, LIXAMENTO AF 040200	M2	715,64	4,83	5,79	4.142,43
08486	12.1.2	SINAP	ENXARRAMAMENTO COM MANGA LATEX, APLICADO EM PARQUE, LAMA DEMAR, LIXAMENTO MANUAL AF 040200	M2	1.348,77	12,75	12,81	21.474,88
08487	12.1.3	SINAP	APLICAÇÃO MANUAL DE MASSA ACRILICA EM PARQUES E TERRELAIS DE CAJAMAR, LAMA DEMAR AF 040200	M2	715,64	26,70	25,81	18.616,88
104881	12.1.4	SINAP	PIVOTINA LATEX ACRILICA ECONOMICA, APLICADO MANUAL EM PARQUES, LAMA DEMAR AF 040200	M2	1.348,77	16,11	12,84	17.581,89
08505	12.1.5	SINAP	TEXTURA ACRILICA, APLICADO MANUAL EM PARQUE, LAMA DEMAR AF 040200	M2	1.821,14	14,44	16,25	18.451,58
	12.2		<b>TERÇO</b>					<b>RS 25.858,28</b>
08584	12.2.1	SINAP	ENXARRAMAMENTO COM MASSA LATEX, APLICADO EM TERÇO, LAMA DEMAR LIXAMENTO MANUAL AF 040200	M2	528,81	23,38	20,23	10.452,12
124838	12.2.2	SINAP	PIVOTINA LATEX ACRILICA ECONOMICA, APLICADO MANUAL EM TERÇO, LAMA DEMAR AF 040200	M2	528,81	12,72	10,80	6.408,08
	12.3		<b>FORMIGÃO</b>					<b>RS 3.873,67</b>
182197	12.3.1	SINAP	PIVOTINA FUNDO MELHADOR ALGUEIRO BRANCO EM MADEIRA AF 010201	M2	61,89	27,85	34,25	2.152,61
182218	12.3.2	SINAP	PIVOTINA TINTA DE ACABAMENTO FUNDAMENTADA EMALTE GEMERCO AGUARDADO EM MADEIRA, 2 DEMAROS AF 010201	M2	61,89	16,88	21,40	1.400,40
	19		<b>MARRONAGEM</b>					<b>RS 29.846,13</b>
44 02 002	03.1	CDHU	Tanque sanitário em parede, com fundo, espessura de 2 cm, acabamento poró	M2	18,90	901,40	1.704,30	22.846,13
	06		<b>LOUÇAS, METAIS E ACESSÓRIOS</b>					<b>RS 83.571,41</b>
	06.1		<b>COMPONENTES</b>					<b>RS 229,96</b>
180850	06.1.1	SINAP	CHAVEIRO ELÉTRICO COMUM CORPO PLÁSTICO, TIPO DUCHA - FORNECIMENTO E INSTALAÇÃO AF 010200	UN	3,00	136,94	133,30	399,90
	06.2		<b>LOUÇAS</b>					<b>RS 16.183,18</b>
08502	06.2.1	SINAP	UNDO SANITÁRIO BIFRANCO COM DANA ACRILICA LOUÇA BRANCA - PADRÃO MÉDIO, INCLUI DOBROS FLEXÍVEL EM LATEX, C/ACABAMENTO AF 010200	UN	7,00	232,23	232,90	4.254,42
44 01 096	06.2.2	CDHU	Bacia sanitária com caixa de descarga acoplada a parede - infantil	UN	1,00	1.001,00	1.008,98	1.008,98
08509	06.2.3	SINAP	LAVATÓRIO LOUÇA BRANCA COM COLUNA, 44 X 36,5" CM, PADRÃO POPULAR, (INCLUIU BIFRÔ FLEXÍVEL) EM PVC, VÁLVULA E ENGATE FLEXÍVEL, 30CM EM PLÁSTICO E COM TORNEIRA GRADADA PADRÃO POPULAR - FORNECIMENTO E INSTALAÇÃO AF 010200	UN	18,00	402,27	407,84	7.341,80
08516	06.2.4	SINAP	TANQUE DE LOUÇA BRANCA COM COLUNA, SEL OU EQUIVALENTE, INCLUIU BIFRÔ FLEXÍVEL, EM PVC, VÁLVULA METÁLICA E TORNEIRA DE METAL, GRADADA PADRÃO MÉDIO - FORNECIMENTO E INSTALAÇÃO AF 010200	UN	1,00	889,42	1.088,76	1.088,76
08 16 096	06.2.8	FDE	BR 10 LAVATÓRIO (QUANTO ACESSÍVEL)	CJ	1	1.284,71	1.816,88	1.816,88
08501	06.2.9	SINAP	DUCHA DE EMITIDOR OVAL EM LOUÇA BRANCA, 38 X 30CM OU EQUIVALENTE - FORNECIMENTO E INSTALAÇÃO AF 010200	UN	3,00	176,89	176,84	530,62
44 01 008	06.2.7	CDHU	Ducha de parede de acrílico sanitário	UN	2,00	124,30	195,20	1.241,00
	06.8		<b>METAIS E ACESSÓRIOS</b>					<b>RS 44.940,33</b>
44 02 208	06.8.1	CDHU	Tanque sanitário em parede, acabamento em aço inoxidável tipo padrão	M2	7,14	1.304,27	1.742,84	12.445,80
11206	06.8.2	OFIC	Furo Casca - dimensão de 40x10x20 - 200x200mm em 0,5mm Sem mesa para embutir - alumínio de anodo	KS	1,00	2.438,48	3.210,90	3.210,90
08503	06.8.3	SINAP	DUCHA DE CHUVEIRO RETANGULAR DE AÇO INOXIDÁVEL, 40 X 30 X 10 CM - FORNECIMENTO E INSTALAÇÃO AF 010200	UN	8,00	193,80	345,50	1.620,80
08512	06.8.4	SINAP	TORNEIRA GRADADA 1/2" OU 3/4" PARA TANQUE PADRÃO POPULAR - FORNECIMENTO E INSTALAÇÃO AF 010200	UN	3,00	51,23	94,41	322,05
44 05 308	06.8.8	CDHU	Tanque sanitário em parede tipo abanico	UN	3,00	344,27	436,99	801,62
44 05 318	06.8.8	CDHU	Tanque sanitário - chuveiro de mesa com aquecedor instantâneo, acabamento colorido	UN	8,00	358,81	448,84	2.899,12
44 05 348	06.8.7	CDHU	Tanque de aço galvanizado, acabamento hidrocarbonado, em lã de rocha, DN: 1/2" ou 3/4"	UN	37,25	148,23	150,21	4.828,37
44 05 358	06.8.8	CDHU	Ducha higiênica com tanque	UN	9,00	278,30	267,90	2.527,90
44 01 208	06.8.8	CDHU	Bacia de sanitário, acabamento com esmalte esverdeado, em lã de rocha ou equivalente de 1 1/2" x 800 mm	UN	19,00	162,90	254,20	2.670,30
08 01 008	06.8.10	CDHU	Bacia de sanitário, para pessoas com mobilidade reduzida, em lã de rocha ou equivalente de 1 1/2" x 800 mm	UN	10,00	144,84	196,50	1.899,50
180807	06.8.11	SINAP	BARRA DE APOIO RETA, EM AÇO INOX POLIDO, COMPRIMENTO 70 CM, FIXADA NA PAREDE - FORNECIMENTO E INSTALAÇÃO AF 010200	UN	5,00	354,85	443,20	2.216,45
08 03 008	06.8.12	FDE	BARRA DE APOIO R/DEPÓSITOS EM INOX ESCOVADO	CJ	1	768,33	669,76	669,76
180875	06.8.13	SINAP	BANCO ARTICULADO, EM AÇO INOX, PARA PÓD, FIXADO NA PAREDE - FORNECIMENTO E INSTALAÇÃO AF 010200	UN	1,00	1.156,43	1.426,34	1.426,34
081208	06.8.14	COMPOSIÇÕES	PAISO RECO-PVC QUADRADO 16x16 COM BRILHA	UN	21,00	198,26	237,81	4.888,81
11 41 015	06.8.15	OUROS E OF	ESTAÇÃO DE CHAMADA DE EXPERIÊNCIA	UN	8,00	301,25	378,58	2.209,40
	06.9		<b>INSTALAÇÃO HIDRO-SANITÁRIA</b>					<b>RS 177.893,17</b>
	06.9.1		<b>HIDRÁULICA</b>					<b>RS 87.891,08</b>
07431	06.9.1.1	SINAP	ACOPLAMENTO RIGIDO EM AÇO, CONEXÃO REAFRURADA, DN 80 (2 1/2"), INSTALAÇÃO EM PRAIMADA - FORNECIMENTO E INSTALAÇÃO AF 060200	UN	1,00	46,72	92,15	92,15
180828	06.9.1.2	SINAP	REGISTRO DE VÁLVULA, PVC, ROSCÁVEL, COM VOLANTE, 1 1/2" - FORNECIMENTO E INSTALAÇÃO AF 060201	UN	1,00	76,48	99,20	99,20
08081	06.9.1.3	SINAP	CURVA 90 GRAUS PVC, SOLDÁVEL, DN 80MM, INSTALAÇÃO EM RESERVAÇÃO PREDIAL DE ÁGUA - FORNECIMENTO E INSTALAÇÃO AF 060201	UN	1,00	47,46	59,35	59,35
08080	06.9.1.4	SINAP	ADAPTADOR CURTO COM BOLA E ROSCA PARA REGISTRO PVC, SOLDÁVEL, DN 80MM X 1 1/2", INSTALAÇÃO EM RESERVAÇÃO PREDIAL DE ÁGUA - FORNECIMENTO E INSTALAÇÃO AF 060201	UN	3,00	11,27	14,89	42,27
180806	06.9.1.5	SINAP	CURVA 90 GRAUS PVC, SOLDÁVEL, DN 80MM, INSTALAÇÃO EM RAMAL DE DISTRIBUIÇÃO DE ÁGUA - FORNECIMENTO E INSTALAÇÃO AF 060201	UN	18,00	25,86	36,30	584,30
180879	06.9.1.6	SINAP	TUBO PVC SOLDÁVEL DE 80MM INSTALADO EM RAMAL DE DISTRIBUIÇÃO DE ÁGUA - FORNECIMENTO E INSTALAÇÃO AF 060201	M	108,90	32,86	46,89	4.884,27
180808	06.9.1.7	SINAP	TE DE REDUÇÃO 80/50MM PVC, SOLDÁVEL, DN 80 MM X 50 MM, INSTALADO EM RAMAL DE DISTRIBUIÇÃO DE ÁGUA - FORNECIMENTO E INSTALAÇÃO AF 060201	UN	8,00	31,88	41,20	296,70
44 05 118	06.9.1.8	CDHU	Redução em lã de rocha - (Rosca) de 80mm (1 1/2")	UN	1,00	1.008,89	1.336,11	1.336,11
08082	06.9.1.8	SINAP	REGISTRO DE VÁLVULA BRUTO, LATEX, ROSCÁVEL, 3/4" - FORNECIMENTO E INSTALAÇÃO AF 060201	UN	1,00	31,46	39,28	39,28
04784	06.9.1.10	SINAP	REGISTRO DE VÁLVULA BRUTO, LATEX, ROSCÁVEL, 1 1/2", COM ACABAMENTO E CAPÓLA GRADADA - FORNECIMENTO E INSTALAÇÃO AF 060201	UN	1,00	126,30	162,39	162,39
08087	06.9.1.11	SINAP	REGISTRO DE VÁLVULA BRUTO, LATEX, ROSCÁVEL, 3/4", COM ACABAMENTO E CAPÓLA GRADADA - FORNECIMENTO E INSTALAÇÃO AF 060201	UN	28,00	73,83	80,84	2.077,12
08088	06.9.1.12	SINAP	REGISTRO DE PRESSÃO BRUTO, LATEX, ROSCÁVEL, 3/4", COM ACABAMENTO E CAPÓLA GRADADA - FORNECIMENTO E INSTALAÇÃO AF 060201	UN	3,00	76,20	87,79	265,34
08090	06.9.1.13	SINAP	TUBO DE AÇO GALVANIZADO COM COSTURA, CLASSE MÉDIA, DN 48 (1 1/2"), CONEXÃO ROSCÁVEL, INSTALADO EM NÍVEL DE ALIMENTAÇÃO PARA RESERVATÓRIO - FORNECIMENTO E INSTALAÇÃO AF 060201	M	3,00	66,27	92,59	305,16
08093	06.9.1.14	SINAP	TUBO DE AÇO GALVANIZADO COM COSTURA, CLASSE MÉDIA, CONEXÃO ROSCÁVEL, DN 80 (2 1/2"), INSTALADO EM PRAIMADA - FORNECIMENTO E INSTALAÇÃO AF 060201	M	1,00	112,73	144,86	144,86
08075	06.9.1.15	SINAP	LAVA DE REDUÇÃO, PVC, SOLDÁVEL, DN 25MM X 20MM, INSTALADO EM RAMAL DE SUB-RAMAL DE ÁGUA - FORNECIMENTO E INSTALAÇÃO AF 060202	UN	3,00	7,88	9,98	23,94
08095	06.9.1.16	SINAP	LAVA COM ROSCA, PVC, SOLDÁVEL, DN 25MM X 1 1/2", INSTALADO EM PRAIMADA DE ÁGUA - FORNECIMENTO E INSTALAÇÃO AF 060202	UN	3,00	23,87	29,84	89,88
08096	06.9.1.17	SINAP	ADAPTADOR CURTO COM BOLA E ROSCA PARA REGISTRO PVC, SOLDÁVEL, DN 25MM X 3/4" INSTALADO EM RESERVAÇÃO PREDIAL DE ÁGUA - FORNECIMENTO E INSTALAÇÃO AF 060201	UN	61,00	3,87	4,59	239,98
180826	06.9.1.18	SINAP	ADAPTADOR CURTO COM ROSCA E ROSCA PARA REGISTRO PVC, SOLDÁVEL, DN 25MM X 1 1/2", INSTALADO EM RAMAL DE DISTRIBUIÇÃO DE ÁGUA - FORNECIMENTO E INSTALAÇÃO AF 060201	UN	1,00	13,89	22,49	22,49
180808	06.9.1.19	SINAP	BUCHA DE REDUÇÃO, LONCA, PVC, SOLDÁVEL, DN 50 X 20 MM, INSTALADO EM PRAIMADA DE ÁGUA - FORNECIMENTO E INSTALAÇÃO AF 060202	UN	4,00	8,77	12,31	46,64
08090	06.9.1.20	SINAP	CURVA 90 GRAUS PVC, SOLDÁVEL, DN 25MM, INSTALADO EM PRAIMADA DE ÁGUA - FORNECIMENTO E INSTALAÇÃO AF 060202	UN	88,00	8,12	16,75	672,90
08084	06.9.1.21	SINAP	CURVA DE TRANSIÇÃO, PVC, SOLDÁVEL, DN 25MM, INSTALADO EM RAMAL OU SUB-RAMAL DE ÁGUA - FORNECIMENTO E INSTALAÇÃO AF 060202	UN	1,00	13,82	17,82	17,82
08090	06.9.1.22	SINAP	LAVA DE CORTEIR, PVC, SOLDÁVEL, DN 25MM, INSTALADO EM PRAIMADA DE ÁGUA - FORNECIMENTO E INSTALAÇÃO AF 060202	UN	28,00	19,87	19,59	386,11
08097	06.9.1.23	SINAP	LAVA DE CORTEIR, PVC, SOLDÁVEL, DN 50MM, INSTALADO EM PRAIMADA DE ÁGUA - FORNECIMENTO E INSTALAÇÃO AF 060202	UN	1,00	38,82	45,76	45,76
08095	06.9.1.24	SINAP	TUBO PVC, SOLDÁVEL, DE 25MM, INSTALADO EM RAMAL OU SUB-RAMAL DE ÁGUA - FORNECIMENTO E INSTALAÇÃO AF 060202	M	204,40	27,75	34,85	16.377,30
08080	06.9.1.26	SINAP	TE PVC, SOLDÁVEL, DN 25MM, INSTALADO EM RAMAL DE ALIMENTAÇÃO - FORNECIMENTO E INSTALAÇÃO AF 060202	UN	38,20	11,87	14,49	460,64
08097	06.9.1.26	SINAP	TE DE REDUÇÃO PVC, SOLDÁVEL, DN 25MM X 25MM, INSTALADO EM PRAIMADA DE ÁGUA - FORNECIMENTO E INSTALAÇÃO AF 060202	UN	26,00	26,30	39,44	680,63
08090	06.9.1.27	SINAP	JOELHO 90 GRAUS COM BUCHA DE LATEX, PVC, SOLDÁVEL, DN 25MM X 3/4" INSTALADO EM RAMAL OU SUB-RAMAL DE ÁGUA - FORNECIMENTO E INSTALAÇÃO AF 060202	UN	18,00	17,38	21,90	316,00
08075	06.9.1.28	SINAP	JOELHO 90 GRAUS COM BUCHA DE LATEX, PVC, SOLDÁVEL, DN 25MM X 1/2" INSTALADO EM RAMAL OU SUB-RAMAL DE ÁGUA - FORNECIMENTO E INSTALAÇÃO AF 060202	UN	33,00	14,88	17,25	585,28
08080	06.9.1.29	SINAP	TE COM BUCHA DE LATEX NA BOLA CENTRAL, PVC, SOLDÁVEL, DN 25MM X 1/2", INSTALADO EM RAMAL OU SUB-RAMAL DE ÁGUA - FORNECIMENTO E INSTALAÇÃO AF 060202	UN	1,00	21,82	27,83	27,83
08090	06.9.1.30	SINAP	TE COM BUCHA DE LATEX NA BOLA CENTRAL, PVC, SOLDÁVEL, DN 25MM X 3/4" INSTALADO EM RESERVAÇÃO PREDIAL DE ÁGUA - FORNECIMENTO E INSTALAÇÃO AF 060202	UN	1,00	8,72	12,75	12,75
081204	06.9.1.31	COMPOSIÇÕES	PRESSURIZADOR DE ÁGUA 100X PRESS.37E VP MONOFÁSICO 220V	UN	1,00	12.141,84	15.178,81	15.178,81
44 02 208	06.9.1.32	CDHU	Reservatório de lã de rocha - capacidade de 19.380 litros	UN	1,00	9.789,81	12.232,28	12.232,28

Subscritor <b>Patrick Carnelos</b>	Ordenador de despesa <b>Daniel Freitas</b>
---------------------------------------	---

Edital de Concorrência Eletrônico – P.A 1415/2025

Praça José Rodrigues do Nascimento, nº 30, Água Fria – Cajamar/SP

Telefone: +55 (11) 4446-0000 – Ouvidoria: 0800-771-1223 Página 65 de 166



# Prefeitura do Município de Cajamar

ESTADO DE SÃO PAULO

	<b>PLANILHA DE ORÇAMENTO SINTÉTICO</b>	
--	--	--

<b>Objeto:</b> Unidade Básica de Saúde - Praça 2 - Área Construída: 530,13m²	<b>Banco:</b> SRAV	<b>0001</b> 001 Ocorr.
<b>Local:</b> Av. Dr. Antonio João Afonso, s/n - Vila Nova, Cajamar - SP, 07380-000	<b>SEC:</b> 0004	25.02%
<b>Coordenadas:</b> 23°21'11" S 48°52'18" W	<b>FOR:</b> 0005	
	<b>CON:</b> 0004	
	<b>COMPOSIÇÃO:</b>	0005

Código	Item	Banco	Descrição	Unid	Quant	Valor Unit 0000	Valor Unit 0003	Valor Total
0440	05.1.30	SRAV	REGISTRO DE ESPERA, PVC, SOLDÁVEL, COM VOLANTE, DN 50 MM - FORNECIMENTO E INSTALAÇÃO AF 062021	UN	3,00	50,91	63,34	150,88
47.90.020	05.1.34	CDHU	Manuseio de resíduos biológicos em frasco 100 ml	UN	1,00	198,81	198,76	198,76
0440	05.1.39	SRAV	ADAPTADOR DUPLO COM BOCA E ROCHA PARA REGISTRO, PVC, SOLDÁVEL, DN 25MM X 1", INSTALADO EM RAMAL DE DISTRIBUIÇÃO DE ÁGUA - FORNECIMENTO E INSTALAÇÃO AF 062022	UN	4,00	8,96	11,20	44,80
10348	05.1.30	SRAV	BUCHA DE REDUÇÃO, CURTA, PVC, SOLDÁVEL, DN 50 X 20 MM, INSTALADO EM RAMAL OU SUBRAMAL DE ÁGUA - FORNECIMENTO E INSTALAÇÃO AF 062022	UN	1,00	9,80	11,11	11,11
0440	05.1.37	SRAV	CURVA 90 GRAUS, PVC, SOLDÁVEL, DN 25MM, INSTALADO EM RAMAL DE DISTRIBUIÇÃO DE ÁGUA - FORNECIMENTO E INSTALAÇÃO AF 062022	UN	3,00	17,40	21,81	130,89
47.90.020	05.1.38	CDHU	Filtro 1" com grade 1mm, tamanho de abertura até 20,7 mic (PN 20), DN 1 1/2"	UN	1,00	601,82	602,28	602,28
08937	05.1.39	SRAV	TUBO, PVC, SOLDÁVEL, DE 25MM, INSTALADO EM RAMAL OU SUBRAMAL DE ÁGUA - FORNECIMENTO E INSTALAÇÃO AF 062022	M	12,48	37,11	48,39	370,24
0440	05.1.40	SRAV	TE DE REDUÇÃO, PVC, SOLDÁVEL, DN 25MM X 25MM, INSTALADO EM RAMAL OU SUBRAMAL DE ÁGUA - FORNECIMENTO E INSTALAÇÃO AF 062022	UN	1,00	21,80	27,26	27,26
CP0084	05.1.41	COMPOSIÇÃO	PRELIMINAR MAX PR002 208	UN	1,00	4.242,89	4.242,89	4.242,89
48.02.300	05.1.42	CDHU	Reservatório em polietileno de alta densidade (extrusão), com enchimento e proteção contra raios ultravioleta (UV), capacidade de 3.000 litros	UN	1,00	7.278,96	4.506,73	3.006,73
	05.4		<b>SUBTOTAL</b>					<b>34.679,04</b>
48.02.020	05.2.1	CDHU	Cabo de fibra óptica em alumínio, 600 x 600 x 600 mm	UN	7,00	222,42	401,33	1.527,91
10420	05.2.3	SRAV	CAIXA SFORNADA COM GRÉLIA QUADRADA, PVC, DN 150 X 150 X 50 MM, JUNTA SOLDÁVEL, FORNECIDA E INSTALADA EM RAMAL DE DESCARGA OU EM RAMAL DE ESGOTO SANITÁRIO AF 062022	UN	20,00	15,40	94,23	3.452,58
08180	05.2.3	SRAV	RAIO DO TIPO FLEXÍVEL EM PVC 1" X 1 1/2" - FORNECIMENTO E INSTALAÇÃO AF 012028	UN	37,00	14,86	18,73	603,14
08992	05.2.3	SRAV	RAIO DO TIPO GARRAFÃO EM PVC 1 1/4" X 1 1/2" - FORNECIMENTO E INSTALAÇÃO AF 012028	UN	2,00	27,92	34,30	66,00
06670	05.2.3	SRAV	VALVULA EM PLASTICO T FUNK PA, TANGUE OU LAMINADO, COM OU SEM LADRÃO - FORNECIMENTO E INSTALAÇÃO AF 012028	UN	30,00	11,82	14,30	551,10
104013	05.2.7	SRAV	CURVA LONGA, 45 GRAUS, PVC DCRE, JUNTA ELÁSTICA, DN 100 MM PARA COLETOR PREDIAL DE ESGOTO AF 062022	UN	15,00	72,86	91,24	1.368,60
08011	05.2.8	SRAV	CURVA CURTA 90 GRAUS, PVC, SÉRIE NORMAL, ESGOTO PREDIAL, DN 100 MM, JUNTA ELÁSTICA, FORNECIDA E INSTALADA EM PRUMADA DE ESGOTO SANITÁRIO OU EM RAMAL DE VENTILAÇÃO AF 062022	UN	9,00	47,21	58,21	521,88
08125	05.2.8	SRAV	CURVA CURTA 90 GRAUS, PVC, SÉRIE NORMAL, ESGOTO PREDIAL, DN 45 MM, JUNTA SOLDÁVEL, FORNECIDA E INSTALAÇÃO EM RAMAL DE DESCARGA OU RAMAL DE ESGOTO SANITÁRIO AF 062022	UN	55,00	14,82	18,30	1.603,37
08180	05.2.10	SRAV	JUNTA 90 GRAUS, PVC, SÉRIE NORMAL, ESGOTO PREDIAL, DN 45 MM, JUNTA ELÁSTICA, FORNECIDA E INSTALADA EM RAMAL DE DESCARGA OU RAMAL DE ESGOTO SANITÁRIO AF 062022	UN	28,00	11,88	14,80	430,63
08172	05.2.11	SRAV	JUNTA 45 GRAUS, PVC, SÉRIE NORMAL, ESGOTO PREDIAL, DN 50 MM, JUNTA ELÁSTICA, FORNECIDA E INSTALADA EM RAMAL DE DESCARGA OU RAMAL DE ESGOTO SANITÁRIO AF 062022	UN	28,00	18,84	21,38	603,04
08170	05.2.10	SRAV	JUNTA 45 GRAUS, PVC, SÉRIE NORMAL, ESGOTO PREDIAL, DN 75 MM, JUNTA ELÁSTICA, FORNECIDA E INSTALADA EM RAMAL DE DESCARGA OU RAMAL DE ESGOTO SANITÁRIO AF 062022	UN	3,00	25,25	31,80	180,30
08171	05.2.10	SRAV	JUNTA 90 GRAUS, PVC, SÉRIE NORMAL, ESGOTO PREDIAL, DN 75 MM, JUNTA ELÁSTICA, FORNECIDA E INSTALADA EM RAMAL DE DESCARGA OU RAMAL DE ESGOTO SANITÁRIO AF 062022	UN	4,00	18,14	20,10	80,72
08174	05.2.14	SRAV	JUNTA 90 GRAUS, PVC, SÉRIE NORMAL, ESGOTO PREDIAL, DN 40 MM, JUNTA ELÁSTICA, FORNECIDA E INSTALADA EM RAMAL DE DESCARGA OU RAMAL DE ESGOTO SANITÁRIO AF 062022	UN	38,00	11,62	14,31	652,14
104340	05.2.15	SRAV	JUNTAÇÃO DE REDUÇÃO INVERTIDA, PVC, SÉRIE NORMAL, ESGOTO PREDIAL, DN 100 X 150 MM, JUNTA ELÁSTICA, FORNECIDA E INSTALADA EM RAMAL DE DESCARGA OU RAMAL DE ESGOTO SANITÁRIO AF 062022	UN	3,00	45,80	57,30	513,90
104347	05.2.16	SRAV	JUNTAÇÃO DE REDUÇÃO INVERTIDA, PVC, SÉRIE NORMAL, ESGOTO PREDIAL, DN 100 X 75 MM, JUNTA ELÁSTICA, FORNECIDA E INSTALADA EM RAMAL DE DESCARGA OU RAMAL DE ESGOTO SANITÁRIO AF 062022	UN	1,00	58,87	65,90	61,08
08183	05.2.17	SRAV	JUNTAÇÃO 90 GRAUS, PVC, SÉRIE NORMAL, ESGOTO PREDIAL, DN 40 MM, JUNTA ELÁSTICA, FORNECIDA E INSTALADA EM RAMAL DE DESCARGA OU RAMAL DE ESGOTO SANITÁRIO AF 062022	UN	7,00	18,81	21,61	147,07
08175	05.2.18	SRAV	JUNTAÇÃO 90 GRAUS, PVC, SÉRIE NORMAL, ESGOTO PREDIAL, DN 50 X 50 MM, JUNTA ELÁSTICA, FORNECIDA E INSTALADA EM RAMAL DE DESCARGA OU RAMAL DE ESGOTO SANITÁRIO AF 062022	UN	1,00	28,80	36,76	36,76
104250	05.2.10	SRAV	JUNTAÇÃO DE REDUÇÃO INVERTIDA, PVC, SÉRIE NORMAL, ESGOTO PREDIAL, DN 75 X 50 MM, JUNTA ELÁSTICA, FORNECIDA E INSTALADA EM PRUMADA DE ESGOTO SANITÁRIO OU EM RAMAL DE VENTILAÇÃO AF 062022	UN	3,00	31,32	36,90	137,43
08180	05.2.20	SRAV	JUNTAÇÃO 90 GRAUS, PVC, SÉRIE NORMAL, ESGOTO PREDIAL, DN 75 X 75 MM, JUNTA ELÁSTICA, FORNECIDA E INSTALADA EM RAMAL DE DESCARGA OU RAMAL DE ESGOTO SANITÁRIO AF 062022	UN	3,00	43,93	54,53	372,65
08048	05.2.21	SRAV	REDUÇÃO COEFICIENTE, PVC, SÉRIE N, ÁGUA PLUVIAL, DN 75 X 50 MM, JUNTA ELÁSTICA, FORNECIDA E INSTALADA EM RAMAL DE ENCAMBAMENTO AF 062022	UN	3,00	18,47	24,34	131,73
48.02.050	05.2.22	CDHU	Tubo de PVC rígido P65 com virado e anel de borracha, linha esgoto série redequata "R", DN=100 mm, inclusive conexões	M	107,46	104,22	112,30	28.508,37
48.02.028	05.2.23	CDHU	Tubo de PVC rígido P65 com virado e anel de borracha, linha esgoto série redequata "R", DN=50 mm, inclusive conexões	M	85,38	48,86	61,23	2.220,36
48.02.040	05.2.24	CDHU	Tubo de PVC rígido P65 com virado e anel de borracha, linha esgoto série redequata "R", DN=75 mm, inclusive conexões	M	47,06	86,20	100,20	4.115,63
48.02.046	05.2.25	CDHU	Tubo de PVC rígido série normal, DN=40 mm, (1 1/4"), inclusive conexões	M	48,00	45,82	57,26	2.800,97
48.02.047	05.2.26	CDHU	Tubo de PVC rígido, cor-de-rosa, com anel de borracha, linha esgoto série normal, DN=40 mm, inclusive conexões	M	22,26	24,76	31,45	960,68
48.02.048	05.2.27	CDHU	Tubo de PVC rígido, cor-de-rosa, com anel de borracha, linha esgoto série redequata "R", DN=40 mm, inclusive conexões	M	1,38	41,53	51,41	97,27
1506	05.2.28	ORDE	Modelo para selo de água sanitária (em PVC rígido) padrão, para esgoto, padrão, diâmetro = 108mm	M	3,00	23,16	28,85	206,55
08073	05.2.28	SRAV	LIXA DE REDUÇÃO, PVC, SOLDÁVEL, DN 25MM X 25MM, INSTALADO EM RAMAL OU SUBRAMAL DE ÁGUA - FORNECIMENTO E INSTALAÇÃO AF 062022	UN	17,00	7,86	9,86	169,60
104014	05.2.30	SRAV	BUCHA DE REDUÇÃO, LONGA, PVC, SOLDÁVEL, DN 40 X 25 MM, INSTALADO EM RAMAL DE DISTRIBUIÇÃO DE ÁGUA - FORNECIMENTO E INSTALAÇÃO AF 062022	UN	17,00	11,91	14,41	244,97
08024	05.2.31	SRAV	CURVA DE TRANSPOSIÇÃO, PVC, SOLDÁVEL, DN 25MM, INSTALADO EM RAMAL OU SUBRAMAL DE ÁGUA - FORNECIMENTO E INSTALAÇÃO AF 062022	UN	17,00	13,82	17,83	200,54
08026	05.2.32	SRAV	JUNTA 90 GRAUS, PVC, SOLDÁVEL, DN 25MM, INSTALADO EM RAMAL DE DISTRIBUIÇÃO DE ÁGUA - FORNECIMENTO E INSTALAÇÃO AF 062022	UN	34,00	16,82	19,26	428,68
08039	05.2.33	SRAV	TUBO, PVC, SOLDÁVEL, DN 25MM, INSTALADO EM RAMAL OU SUBRAMAL DE ÁGUA - FORNECIMENTO E INSTALAÇÃO AF 062022	M	102,00	21,75	34,86	1.839,60
48.02.028	05.2.34	CDHU	Cabo de fibra óptica em PVC com Tampa reforçada - capacidade 16 fibras	UN	1,00	426,84	637,30	637,30
113008	05.3.1	SRAV	CAIXA COM GRÉLIA RETANGULAR DE FERRO FUNDIDO, EM ALUMÍNIO COM TUBOS OPERÁRIOS MAÇAO, DIMENSÕES INTERIAS: 0,28 X 1,00 X 0,4 M AF 062021	UN	4,00	706,24	885,43	3.541,72
07981	05.3.2	SRAV	CAIXA PARA BOCA DE LODO COM GRÉLIA COM GRÉLIA RETANGULAR, EM ALUMÍNIO COM BLOCOS DE CONCRETO, DIMENSÕES INTERIAS: 1,30 X 1,30 X 0,4 M AF 02028	UN	1,00	2.418,18	3.043,73	3.043,73
1041040	05.3.3	SRAV-EDF	RAIO DE 90° PVC, RÍGIDO, COM SADA SOLDADA DE 45MM - DIÂMETRO 100MM	UN	8,00	48,16	66,70	491,52
104001	05.3.4	SRAV	CURVA LONGA, 45 GRAUS, PVC DCRE, JUNTA ELÁSTICA, DN 100 MM PARA COLETOR PREDIAL DE ESGOTO AF 062022	UN	4,00	72,39	91,24	364,96
08011	05.3.5	SRAV	CURVA CURTA 90 GRAUS, PVC, SÉRIE NORMAL, ESGOTO PREDIAL, DN 100 MM, JUNTA ELÁSTICA, FORNECIDA E INSTALADA EM PRUMADA DE ESGOTO SANITÁRIO OU EM RAMAL DE VENTILAÇÃO AF 062022	UN	13,00	47,21	58,81	707,13
48.02.050	05.3.7	CDHU	Tubo de PVC rígido P65 com virado e anel de borracha, linha esgoto série redequata "R", DN=100 mm, inclusive conexões	M	31,79	104,22	136,80	2.897,58
48.02.020	05.3.7	CDHU	Tubo de PVC rígido, tipo Coleto Esgoto (para abastecimento), DN=108 mm, inclusive conexões	M	64,79	48,72	58,40	3.176,48
48.02.040	05.3.8	CDHU	Tubo de PVC rígido, tipo Coleto Esgoto (para abastecimento), DN=150 mm, inclusive conexões	M	25,00	82,31	94,14	2.103,50
CP0282	05.3.9	COMPOSIÇÃO	CURVA PVC PARA REDE COLETORES DE ESGOTO: ED 844 - 45 GR, 250 L/M, COM JUNTA ELÁSTICA	UN	1,00	434,85	543,54	543,54
08066	05.3.10	SRAV	TUBO DE PVC PARA REDE COLETORES DE ESGOTO DE PARQUE MAÇAO, DN 200 MM, JUNTA ELÁSTICA, FORNECIMENTO E ASSENTAMENTO AF 012021	M	11,50	108,96	146,31	2.262,30
08065	05.3.11	SRAV	JUNTA 45 GRAUS, PVC, SOLDÁVEL, DN 25MM, INSTALADO EM RAMAL OU SUBRAMAL DE ÁGUA - FORNECIMENTO E INSTALAÇÃO AF 062022	UN	2,00	11,76	14,30	39,48
08048	05.3.12	SRAV	JUNTA 90 GRAUS, PVC, SOLDÁVEL, DN 25MM, INSTALADO EM RAMAL DE DISTRIBUIÇÃO DE ÁGUA - FORNECIMENTO E INSTALAÇÃO AF 062022	UN	11,00	18,82	19,83	137,63
08056	05.3.12	SRAV	TUBO, PVC, SOLDÁVEL, DN 25MM, INSTALADO EM RAMAL OU SUBRAMAL DE ÁGUA - FORNECIMENTO E INSTALAÇÃO AF 062022	M	114,00	27,75	34,86	3.876,87
08040	05.3.14	SRAV	TE, PVC, SOLDÁVEL, DN 25MM, INSTALADO EM DRENHO DE AR DRENOCANALADO - FORNECIMENTO E INSTALAÇÃO AF 062022	UN	11,00	11,97	14,40	166,08
08013	05.3.15	SRAV	JUNTA 45 GRAUS, PVC, SÉRIE NORMAL, ESGOTO PREDIAL, DN 50 MM, JUNTA ELÁSTICA, FORNECIDA E INSTALADA EM RAMAL DE DESCARGA OU RAMAL DE ESGOTO SANITÁRIO AF 062022	UN	1,00	18,84	21,80	21,18
08011	05.3.16	SRAV	JUNTA 90 GRAUS, PVC, SÉRIE NORMAL, ESGOTO PREDIAL, DN 50 MM, JUNTA ELÁSTICA, FORNECIDA E INSTALADA EM RAMAL DE DESCARGA OU RAMAL DE ESGOTO SANITÁRIO AF 062022	UN	38,00	18,14	20,10	1.190,62
48.02.020	05.3.17	CDHU	Tubo de PVC rígido, cor-de-rosa, com anel de borracha, linha esgoto série redequata "R", DN=40 mm, inclusive conexões	M	117,00	41,53	51,81	6.871,47
08025	05.3.18	SRAV	PRELIMINAR DE ESGOTO SANITÁRIO DE VENTILAÇÃO AF 062022	UN	25,00	17,96	21,80	546,75
	05.4		<b>PRELIMINAR E CORREÇÃO A INCENDIO (PDI)</b>					<b>33.870,38</b>
07.02.180	05.4.1	CDHU	Placa de sinalização em PVC com indicação de alerta	UN	3,00	28,80	36,80	180,00
181815	05.4.2	SRAV	EXTINTOR DE INCENDIO PORTATIL COM CARREGA DE Pós de B.F.V., CLASSE BC - FORNECIMENTO E INSTALAÇÃO AF 02022 PE	UN	13,00	202,47	278,80	3.786,80
07.02.181	05.4.3	CDHU	Placa de sinalização em PVC translúcida com (250x250mm), com indicação de equipamentos de alarme, detecção e extinção de incêndio	UN	13,00	28,32	35,40	254,00
07.02.210	05.4.4	CDHU	Placa de sinalização em PVC para ambiente	UN	1,00	212,10	268,46	268,46
07.02.182	05.4.5	CDHU	Placa de sinalização em PVC translúcida com (250x250mm), com indicação de equipamentos de alarme, detecção e extinção de incêndio	UN	9,00	28,32	35,40	152,40
07.02.186	05.4.6	CDHU	Placa de sinalização em PVC com indicação de proibição de fumar	UN	2,00	14,50	18,15	36,30

Subscritor	Ordenador de despesa
Patrick Carnelos	Daniel Freitas





# Prefeitura do Município de Cajamar

ESTADO DE SÃO PAULO

BRASIL		CAJAMAR		NOVO PAC				
<p><b>Objeto:</b> Licitação Básica de Serviço Plano 2 - Área Construção: 180 1100</p> <p><b>Local:</b> Av. Dr. Antônio João Afonso, s/n - Vila Nova, Cajamar - SP, 07180-000</p> <p><b>Coordenadas:</b> 23°21'11" S 46°58'28" W</p>								
<p><b>Banco:</b> BRAS (0004) RDB (0001) RDB (0004) 25.00%</p> <p><b>FOR:</b> FOR (0000) 0000</p> <p><b>REPRO-EDF:</b> REPRO (0000) 0000</p> <p><b>CDHU:</b> CDHU (0000) 0000</p> <p><b>COMPROVAÇÃO:</b> COMPRO (0000) 0000</p>								
Código	Item	Marca	Descrição	Unid	Quant	Valor Unit 2023	Valor Unit 2025	Valor Total
12505	16.1.70	ORSE	Terminal 180 x 75 mm, isolado, para solda de alta tensão (em Vácuo ou a vácuo)	un	3,00	22,20	26,70	67,30
91007	16.1.70	BRANF	ELETRODUTO FLEXÍVEL, COBRIGADO REFORÇADO, PVC, DN 32 MM (1"), PARA CIRCUITOS TERMINAIS, INSTALADO EM FORRO, FORNECIMENTO E INSTALAÇÃO, AF. 330202 PA	M	85,00	26,33	30,31	2.590,48
91008	16.1.70	BRANF	ELETRODUTO FLEXÍVEL, COBRIGADO REFORÇADO, PVC, DN 25 MM (1"), PARA CIRCUITOS TERMINAIS, INSTALADO EM FORRO, FORNECIMENTO E INSTALAÇÃO, AF. 330202 PA	M	1.988,00	21,81	27,89	28.958,50
91009	16.1.70	BRANF	ELETRODUTO RÍGIDO ROSCÁVEL, PVC, DN 50 MM (2"), PARA REDE ENTERRADA DE DISTRIBUIÇÃO DE ENERGIA ELÉTRICA - FORNECIMENTO E INSTALAÇÃO, AF. 120201	M	115,00	18,91	22,70	2.740,90
91005	16.1.70	BRANF	ELETRODUTO RÍGIDO ROSCÁVEL, PVC, DN 40 MM (1 1/2"), PARA CIRCUITOS TERMINAIS, INSTALADO EM FORRO, FORNECIMENTO E INSTALAÇÃO, AF. 330202	M	262,18	26,54	30,80	8.150,75
91006	16.1.77	BRANF	ELETRODUTO RÍGIDO ROSCÁVEL, PVC, DN 60 MM (2 1/4"), PARA REDE ENTERRADA DE DISTRIBUIÇÃO DE ENERGIA ELÉTRICA - FORNECIMENTO E INSTALAÇÃO, AF. 120201	M	22,90	27,42	34,20	786,91
92011	16.1.70	BRANF	ELETRODUTO RÍGIDO ROSCÁVEL, PVC, DN 32 MM (1"), PARA REDE ENTERRADA DE DISTRIBUIÇÃO DE ENERGIA ELÉTRICA - FORNECIMENTO E INSTALAÇÃO, AF. 120201	M	10,50	45,70	57,24	601,02
18.24.090	16.1.70	CDHU	Bateria gelvedada com bateria NBT307 - 1 1/4 com acessórios	M	1,00	71,47	80,24	80,24
18.25.212	16.1.80	CDHU	Bloco auto-irradiante de iluminação de emergência LED, com autonomia mínima de 3 horas, fluxo luminoso de 3.000 até 3.000 lúmens, equipado com 2 led's	un	24,00	242,94	292,25	15.302,70
41.20.790	16.1.81	CDHU	Plataforma solar PVG para aquecimento de água de 400 l, com isolante E-27 para isolamento térmico completo	un	107,00	9,84	12,43	1.320,91
1101538	16.1.82	BRANF	ARMADILHA SECUNDÁRIA, COM 1 ESTREPO E 1 ISOLADOR - FORNECIMENTO E INSTALAÇÃO, AF. 330202 PA	un	2,00	45,50	55,20	110,70
08.03.090	16.1.82	CDHU	Caixa para transformador tipo T, 1000 x 500 x 200 mm, padrão Comprocon/SP	un	1,00	728,30	819,25	819,25
08.05.021	16.1.84	FOR	QUADRO DISTRIBUIÇÃO, DOB. GERAL, 800x800x220	un	1,00	847,40	950,20	950,20
07.24.270	16.1.85	CDHU	Quadro de distribuição a montado de ar condicionado, para 2 split's, 24 (24) x 24 (24) x 24 (24) - 180 A - sem componentes	un	1,00	803,80	1.079,80	1.079,80
07.33.240	16.1.85	CDHU	Quadro de distribuição a montado de ar condicionado, para 2 split's, 24 (24) x 24 (24) x 24 (24) - 180 A - sem componentes	un	1,00	950,84	1.232,40	1.232,40
181882	16.1.87	BRANF	QUADRO DE DISTRIBUIÇÃO DE ENERGIA EM CHAPA DE AÇO GALVANIZADO, DE 400x400x20, COM BARRAMENTO TRIPOLAR, PARA 40 DISJUNTORES 250 A - FORNECIMENTO E INSTALAÇÃO, AF. 120202	un	1,00	1.173,24	1.458,16	1.458,16
16.22.470	16.1.86	CDHU	Caixa de alumínio fundido à prova de fogo, anelada, grossa, tamanho 400 x 445 x 250 mm	un	1,00	1.452,70	1.915,00	1.915,00
16.22.580	16.1.86	CDHU	Caixa de alumínio fundido à prova de fogo, anelada, grossa, tamanho 400 x 445 x 250 mm	un	9,00	71,96	80,20	728,70
16.22	16.2		<b>ILUMINAÇÃO</b>					<b>RS 48.481,04</b>
07047	16.2.1	BRANF	LÂMPADA ARMADURA TIPO TARTARUGA, DE SOBREPOR, COM 1 LÂMPADA LED DE 4 W, 800m KRYPTON FORNECIMENTO E INSTALAÇÃO, AF. 360204	un	22,00	112,91	142,81	3.141,82
41.31.040	16.2.2	CDHU	Luminária LED retangular de sobrepôr com difusor translúcido, 4300 K, fluxo luminoso de 2600 e 4000 lm, potência de 35 W e 41 W	un	26,00	336,32	412,90	10.734,40
41.31.040	16.2.3	CDHU	Luminária LED retangular de sobrepôr com difusor translúcido, 4300 K, fluxo luminoso de 3600 e 4800 lm, potência de 35 W e 41 W	un	30,00	338,32	418,90	9.256,00
41.31.040	16.2.4	CDHU	Luminária LED retangular de sobrepôr com difusor translúcido, 4300 K, fluxo luminoso de 3600 e 4800 lm, potência de 35 W e 41 W	un	63,00	330,32	410,90	21.893,70
07047	16.2.5	BRANF	LUMINÁRIA ARMADURA TIPO TARTARUGA, DE SOBREPOR, COM 1 LÂMPADA LED DE 4 W, 800m KRYPTON FORNECIMENTO E INSTALAÇÃO, AF. 360204	un	24,00	112,91	142,81	3.350,24
41.11.312	16.2.6	CDHU	Luminária LED retangular de sobrepôr para parede ou teto, área interna ou externa, 4000 K - potência de 6 W	un	9,00	114,40	142,50	1.244,30
16.2	16.2		<b>SPDA</b>					<b>RS 47.880,72</b>
11023	16.3.1	ORSE	Caixa de espaçamento em aço 200x200x50mm, para instalação de lâmpada, com tampas, 180x180 ou similar (SPDA)	un	1,00	206,90	458,81	458,81
181810	16.3.2	BRANF	CAIXA COM ORELHA RETANGULAR DE FERRO FUNDIDO, EM ALUMÍNIO COM BLOCO DE CONCRETO, DIMENSÕES INTERNAS 6,30 X 1,00 X 1,50, AF. 120205	un	12,00	914,98	1.190,00	14.312,00
18111	16.3.3	BRANF	CAIXA DE INSERÇÃO PARA ATERRAMENTO, CIRCULAR, EM POLIETILENO, DIÂMETRO INTERNO = 0,3 M, AF. 120205	un	12,00	54,34	57,85	694,80
43.05.220	16.3.4	CDHU	Caixa de aterramento de 50 x 7 x 3 m	un	12,00	798,33	247,81	3.974,40
06089	16.3.5	BRANF	CAPTOR TIPO FRONTAL PARA SPDA - FORNECIMENTO E INSTALAÇÃO, AF. 080203	un	1,00	145,96	162,45	162,45
181248	16.3.6	BRANF	ISOLADOR 1/2" COM 1 METRO PARA SPDA - FORNECIMENTO E INSTALAÇÃO, AF. 080203	un	3,00	174,45	219,26	538,11
181248	16.3.7	BRANF	ISOLADOR TIPO PARA SPDA - FORNECIMENTO E INSTALAÇÃO, AF. 080203	un	31,00	30,14	31,88	1.198,80
08.24.070	16.3.8	CDHU	Caixa de madeira, madeira maciça, classe 2, de 25 cm³	M	320,00	48,93	51,30	16.827,70
08.24.090	16.3.9	CDHU	Caixa de madeira, madeira maciça, classe 2, de 30 cm³	M	120,00	55,42	60,29	8.134,80
06089	16.3.10	BRANF	ELETRODUTO PVC RÍGIDO, CÂMBIO 400x400, COM 3 METROS, PARA SPDA - FORNECIMENTO E INSTALAÇÃO, AF. 080203	un	14,00	67,38	81,23	1.137,20
181548	16.3.11	BRANF	ISOLADOR TIPO SOLDADA PARA BARRA TÊMELO - FORNECIMENTO E INSTALAÇÃO, AF. 070201	un	25,00	8,40	10,91	272,20
18	18		<b>INFRAESTRUTURA</b>					<b>RS 186.526,19</b>
07031	17.1.1	BRANF	TUBO EM COBRE FLEXÍVEL, DN 1/4", COM ISOLAMENTO, INSTALADO EM RAMAL DE ALIMENTAÇÃO DE AR CONDICIONADO COM CONDENSADORA CENTRAL - FORNECIMENTO E INSTALAÇÃO, AF. 120215	M	130,00	27,20	34,20	4.446,00
180290	17.1.3	BRANF	TUBO EM COBRE FLEXÍVEL, DN 3/8", COM ISOLAMENTO, INSTALADO EM FORRO, PARA RAMAL DE ALIMENTAÇÃO DE AR CONDICIONADO, INCLUSIVE FLUADOR, AF. 110201 PA	M	32,00	48,80	60,25	1.944,90
180291	17.1.3	BRANF	TUBO EM COBRE FLEXÍVEL, DN 1/2", COM ISOLAMENTO, INSTALADO EM FORRO, PARA RAMAL DE ALIMENTAÇÃO DE AR CONDICIONADO, INCLUSIVE FLUADOR, AF. 110201 PA	M	122,00	65,83	79,24	9.778,80
07030	17.1.4	BRANF	TUBO EM COBRE FLEXÍVEL, DN 1/2", COM ISOLAMENTO, INSTALADO EM RAMAL DE ALIMENTAÇÃO DE AR CONDICIONADO COM CONDENSADORA INDIVIDUAL - FORNECIMENTO E INSTALAÇÃO, AF. 120215	M	43,00	67,90	84,25	3.625,70
08.24.172	17.1.9	CDHU	Caixa de madeira, madeira maciça, classe 2, de 40 cm³	M	180,00	21,81	27,29	3.967,10
18.25.540	17.1.9	CDHU	Caixa de madeira, madeira maciça, classe 2, de 40 cm³	M	20,00	142,81	174,58	3.491,60
18.20.430	17.1.7	CDHU	Duto em chapa de aço galvanizado	kg	480,00	47,20	59,80	28.116,00
01.10.310	17.1.8	CDHU	Duto flexível alumínio, seção circular de 15cm Ø	M	12,00	28,53	35,30	367,82
01.10.320	17.1.8	CDHU	Duto flexível alumínio, seção circular de 20cm Ø	M	82,00	29,85	38,30	3.142,30
1248	17.1.10	ORSE	Bateria recarregável de 12V e 100Ah	un	34,00	74,50	94,80	3.223,60
121	17.1.11	ORSE	Fluorescente a instalação de grama luminosa 30W (2x) e 1 M (semelhante ao similar)	un	48,00	3,20	3,81	154,80
08040	17.1.12	BRANF	SUORTE PARA 2 TUBOS HORIZONTAIS, ESPARGADO A CADA 30 CM, EM PERFILADO COM COMPRIMENTO DE 20 CM	M	18,00	28,40	32,00	589,80
17.2	17.2		<b>SOLARESTIVOS</b>					<b>RS 21.584,24</b>
17.2.1	17.2.1	MERCADO	Esquadro com nível automático e nível de nível ECO - 180	un	1,00	7.434,50	8.260,13	8.260,13
17.2.2	17.2.2	MERCADO	Esquadro com nível automático e nível de nível ECO-TM-15	un	1,00	8.208,50	7.515,70	7.515,70
181276	17.2.3	BRIC	CAIXA DE VENTILAÇÃO PARA FORRO CAB 250 - 250W - S&P	un	3,00	3.758,14	4.869,18	14.885,54
43.05.020	17.2.4	CDHU	Esquadro eletrônico em alumínio, custo de 180 x 180x75	un	1,00	473,17	592,31	592,31
18	18		<b>MAQUÍAS E FERRAMENTAS</b>					<b>RS 1.193,70</b>
91940	18.1	BRANF	CAIXA RETANGULAR 4" X 2" MESA (1,20 X 1,00 X 0,10), PVC, INSTALADA EM PAREDE - FORNECIMENTO E INSTALAÇÃO, AF. 330202	un	63,00	22,38	27,58	1.741,14
48.02.090	18.2	CDHU	Caixa de menagem para lâmpada, com lâmpada parafusada, 300 x 300 x 100 mm	un	4,00	71,98	82,28	369,12
08027	18.3	BRANF	TOMADA DE FIORE FLUAS - FORNECIMENTO E INSTALAÇÃO, AF. 110201 PA	un	18,00	61,81	64,81	1.141,18
91037	18.4	BRANF	ELETRODUTO FLEXÍVEL, COBRIGADO REFORÇADO, PVC, DN 32 MM (1"), PARA CIRCUITOS TERMINAIS, INSTALADO EM FORRO, FORNECIMENTO E INSTALAÇÃO, AF. 330202 PA	M	62,00	28,33	32,81	2.036,82
91005	18.5	BRANF	ELETRODUTO RÍGIDO ROSCÁVEL, PVC, DN 40 MM (1 1/2"), PARA CIRCUITOS TERMINAIS, INSTALADO EM FORRO - FORNECIMENTO E INSTALAÇÃO, AF. 330202 PA	M	44,00	28,54	32,80	1.454,80
91009	18.8	BRANF	ELETRODUTO RÍGIDO ROSCÁVEL, PVC, DN 30 MM (1"), PARA REDE ENTERRADA DE DISTRIBUIÇÃO DE ENERGIA ELÉTRICA - FORNECIMENTO E INSTALAÇÃO, AF. 120201	M	18,00	27,42	34,20	619,80
08.20.240	18.7	CDHU	Terminal para TV, tipo pilot Jack, com placa	un	43,00	21,90	27,25	1.173,58
18	18		<b>GASES REFRIGERANTES</b>					<b>RS 12.081,08</b>
18025	18.1	BRANF	GAZ REFRIGERANTE R410A, 15 MM, CLASSE A, SEM ISOLAMENTO, INSTALADO EM RAMAL E SUB-RAMAL DE GÁS MEDICINAL - FORNECIMENTO E INSTALAÇÃO, AF. 040202	M	60,00	68,70	82,40	4.974,00
180880	18.2	BRANF	TE GÁS COM 15 MM SEM ANEL DE SOLDA, INSTALADO EM RAMAL E SUB-RAMAL DE GÁS MEDICINAL - FORNECIMENTO E INSTALAÇÃO, AF. 040202	un	93,00	27,32	34,30	3.191,80
180888	18.3	BRANF	COTONELO EM COBRE, DN 15 MM, SEM ANEL DE SOLDA, INSTALADO EM RAMAL E SUB-RAMAL DE GÁS MEDICINAL - FORNECIMENTO E INSTALAÇÃO, AF. 040202	un	30,00	20,20	25,21	7.566,00
180847	18.4	BRANF	LUXA EM COBRE, DN 15 MM, SEM ANEL DE SOLDA, INSTALADO EM RAMAL E SUB-RAMAL DE GÁS MEDICINAL - FORNECIMENTO E INSTALAÇÃO, AF. 040202	un	13,00	13,25	16,80	166,60
070204	18.5	COMPROVAÇÃO	POSTO DE COAGULAÇÃO DE COQUE AGRÍCOLO C/100	un	2,00	188,63	208,16	401,32
0703	18.6	ORSE	Controle remoto para câmeras 1 e 2 para segurança, em montagem e caixa plástica com 2 baterias e sem fio de até 100m	un	1,00	1.308,94	1.637,35	1.637,35
0703	18.7	ORSE	Controle remoto para câmeras 1 e 2 para segurança, em montagem e caixa plástica com 2 baterias e sem fio de até 100m	un	1,00	887,11	1.091,96	1.979,89
91179	18.8	BRANF	FUNÇÃO DE TUBOS HORIZONTAIS DE PVC 40x40x100 ESD OTIMIZADO PLUVIAL/CRP/PP/COBRE OU AÇO	M	40,00	18,55	21,30	854,40
18	18		<b>IMBUIÇÃO</b>					<b>RS 82.226,09</b>
18	18		<b>PARAVENTILADORA E ACESSÓRIOS</b>					<b>RS 63.880,08</b>
04.01.010	20.1.1	CDHU	Regulador de velocidade para motor de velocidade variável, sem controle de potência	un	534,00	3,32	4,40	2.349,80
11.18.020	20.1.2	CDHU	Lâmpada de 40W	un	33,40	228,80	274,30	9.248,57
1702011	20.1.4	BRANF	PIED DE CONCRETO ENTERRADO, ESPESURA 80	un	234,00	106,80	137,30	32.154,90
180468	20.1.4	BRANF	PIED PODOVAL, DE ALTA QUALIDADE, DE CONCRETO, ARMADO EM ARGAMASSA, AF. 010201	un	15,00	178,10	223,80	3.357,30
04070	20.1.8	BRANF	ASSOBALAMENTO DE GUA (MÉDIO-FLO) EM TRENCHO CURVO, COMPROVAÇÃO EM FOLGADO PRE-FABRICADO, PAISAGISMO	un	40,20	43,40	54,30	2.142,10
18098	20.1.1	BRANF	PLANTAS DE BARRA EMERGENCIA DO GÁS CARBÔNICO OU CO2 PARA 80 PLANTAS, AF. 010201	un	188,30	21,33	26,85	5.051,91
18	18		<b>REMOÇÃO</b>					<b>RS 1.568,00</b>
12040	20.3.1	ORSE	Linha em aço inox, tamanho 20 x 25 cm - instalada	un	43,00	113,80	142,90	6.126,90
17.00000	21.1	BRANF	LIMPEZA DE PISO E REVESTIMENTO DE ARGAMASSA, CERÂMICA OU PEDRA NATURAL	un	683,17	18,70	13,45	9.227,29
17.00000	21.2	BRANF	LIMPEZA DE PISO, EM CIMENTO	un	683,17	18,81	18,18	9.572,74
			<b>VALOR TOTAL DA OBRA</b>					<b>RS 3.184.374,88</b>

Subscritor <b>Patrick Carnelos</b>	Ordenador de despesa <b>Daniel Freitas</b>
---------------------------------------	---



## ANEXO I.IV - PROJETOS

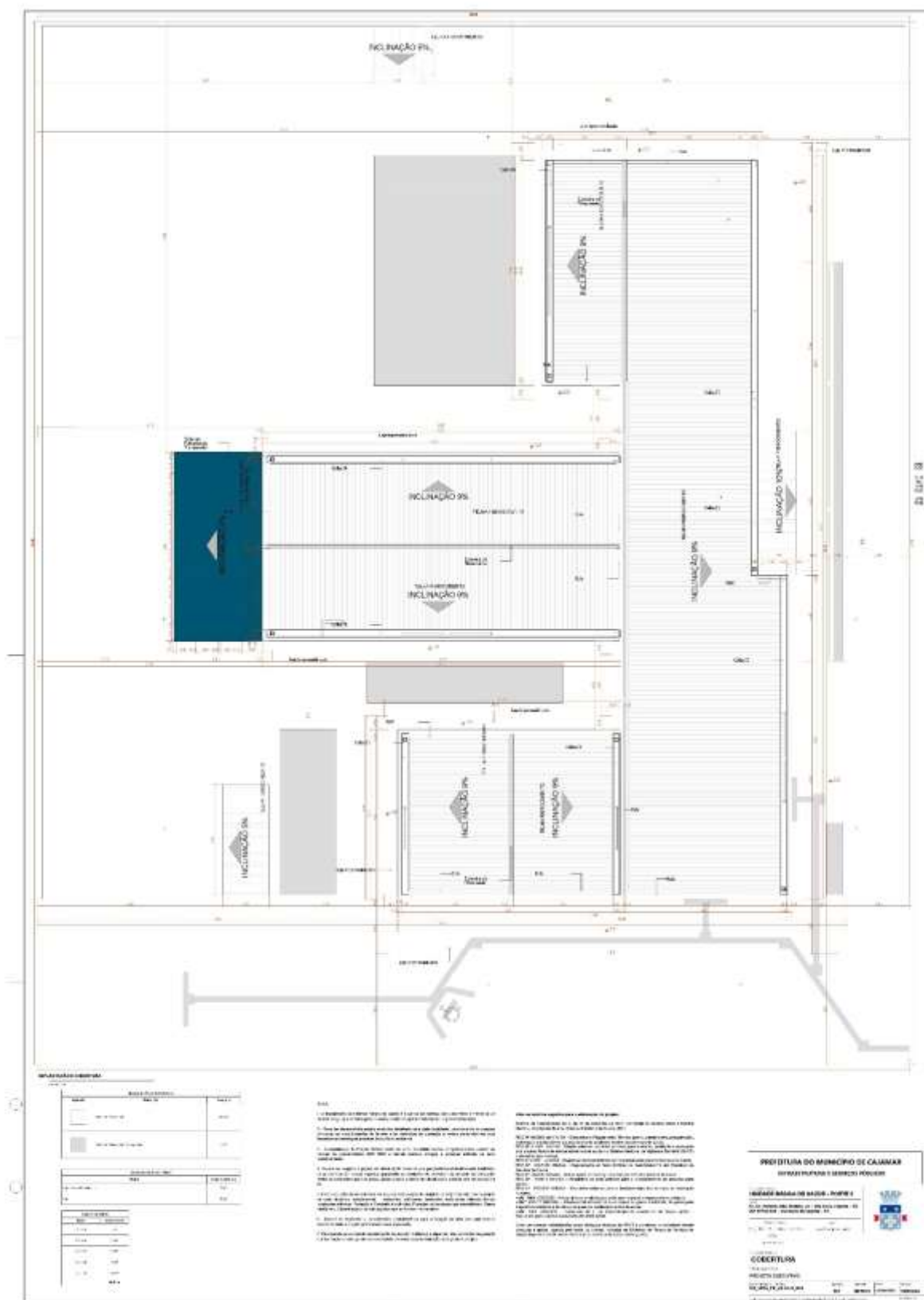

Subscritor	Ordenador de despesa
Patrick Carnelos	Daniel Freitas

Edital de Concorrência Eletrônico – P.A 1415/2025

Praça José Rodrigues do Nascimento, nº 30, Água Fria – Cajamar/SP

Telefone: +55 (11) 4446-0000 – Ouvidoria: 0800-771-1223 Página 69 de 166



# Prefeitura do Município de Cajamar

ESTADO DE SÃO PAULO

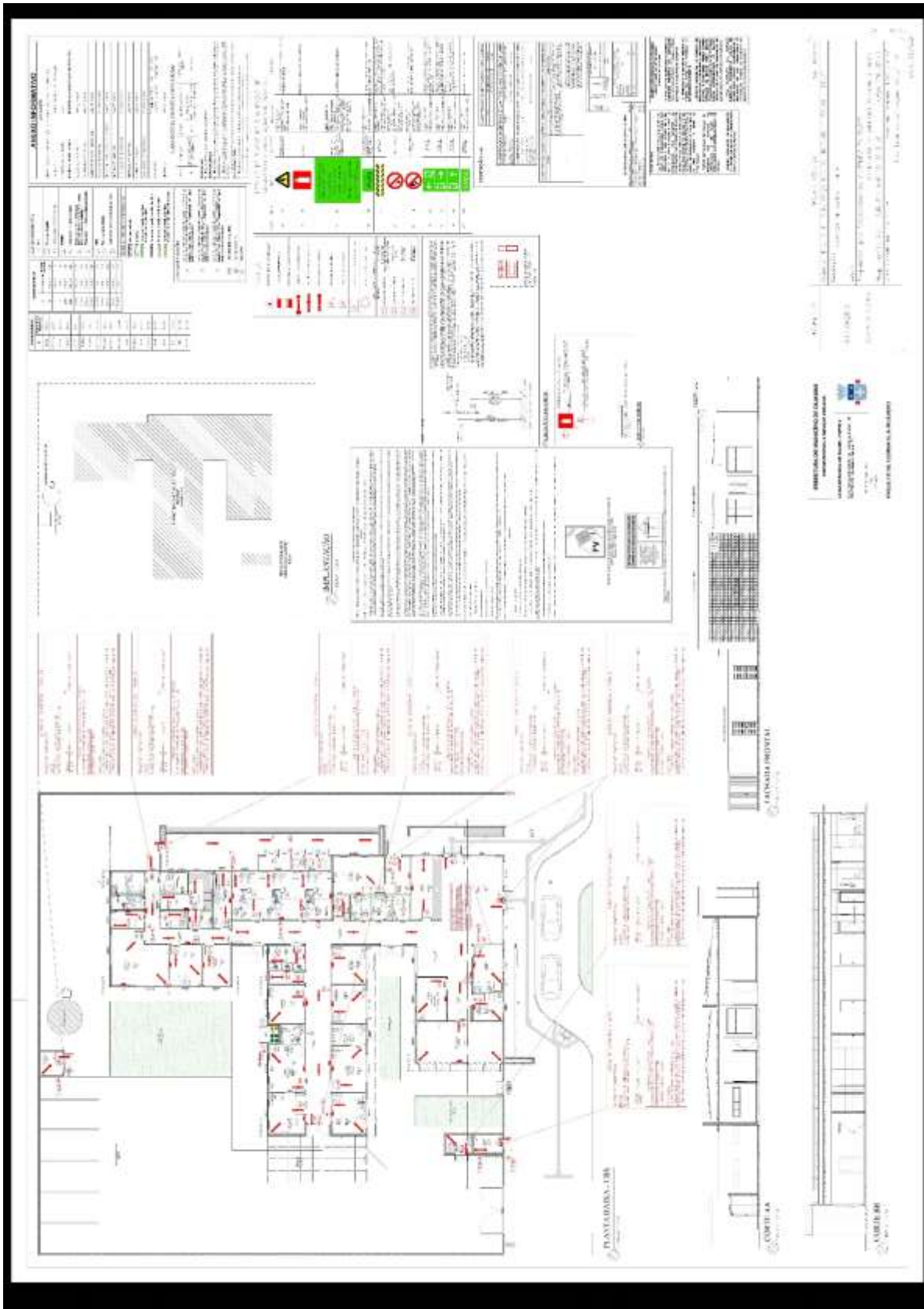

Subscritor	Ordenador de despesa
Patrick Carnelos	Daniel Freitas

Edital de Concorrência Eletrônico – P.A 1415/2025

Praça José Rodrigues do Nascimento, nº 30, Água Fria – Cajamar/SP

Telefone: +55 (11) 4446-0000 – Ouvidoria: 0800-771-1223 Página 70 de 166



# Prefeitura do Município de Cajamar

ESTADO DE SÃO PAULO

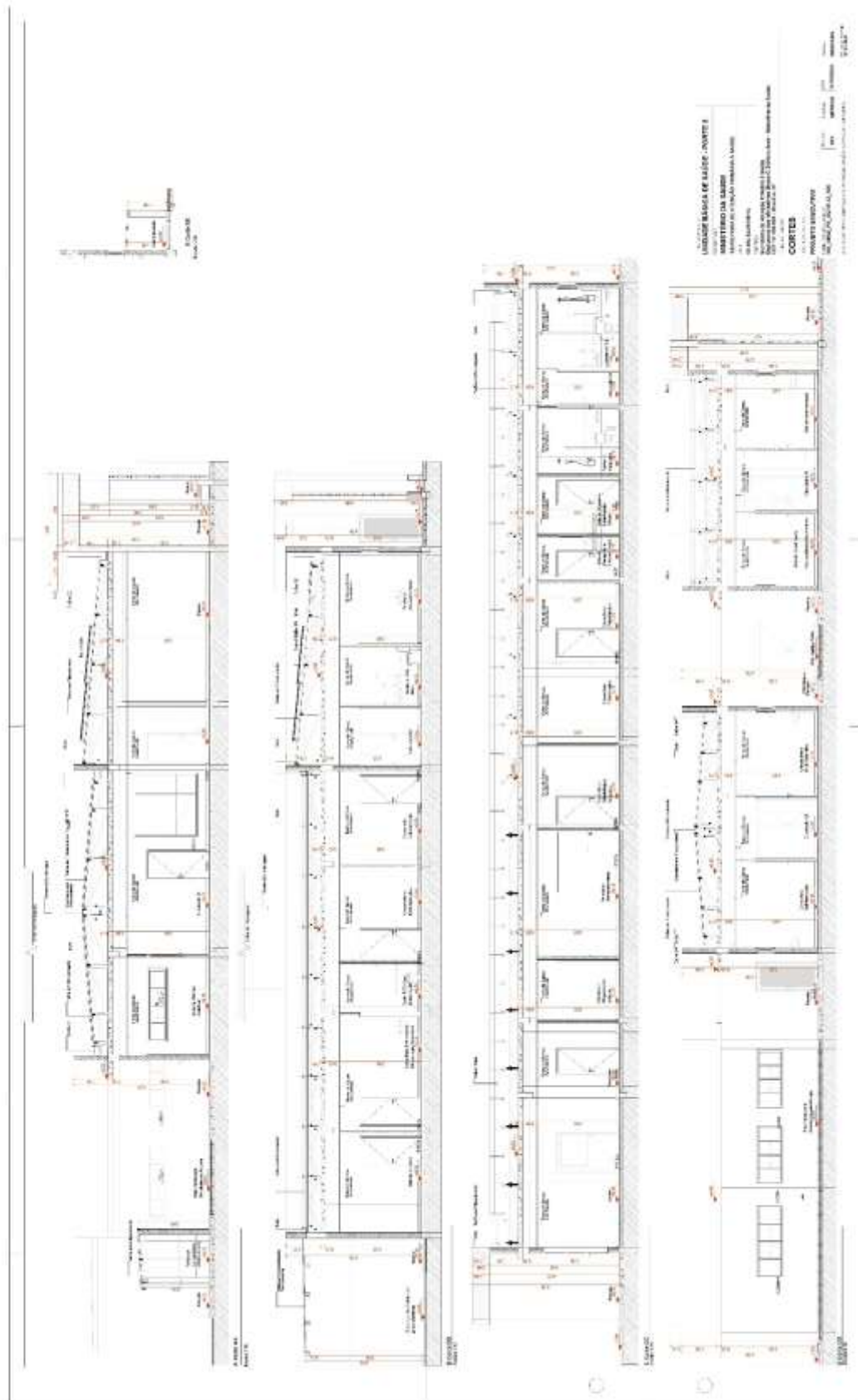

Subscritor	Ordenador de despesa
Patrick Carnelos	Daniel Freitas

Edital de Concorrência Eletrônico – P.A 1415/2025

Praça José Rodrigues do Nascimento, nº 30, Água Fria – Cajamar/SP

Telefone: +55 (11) 4446-0000 – Ouvidoria: 0800-771-1223 Página 71 de 166



# Prefeitura do Município de Cajamar

ESTADO DE SÃO PAULO

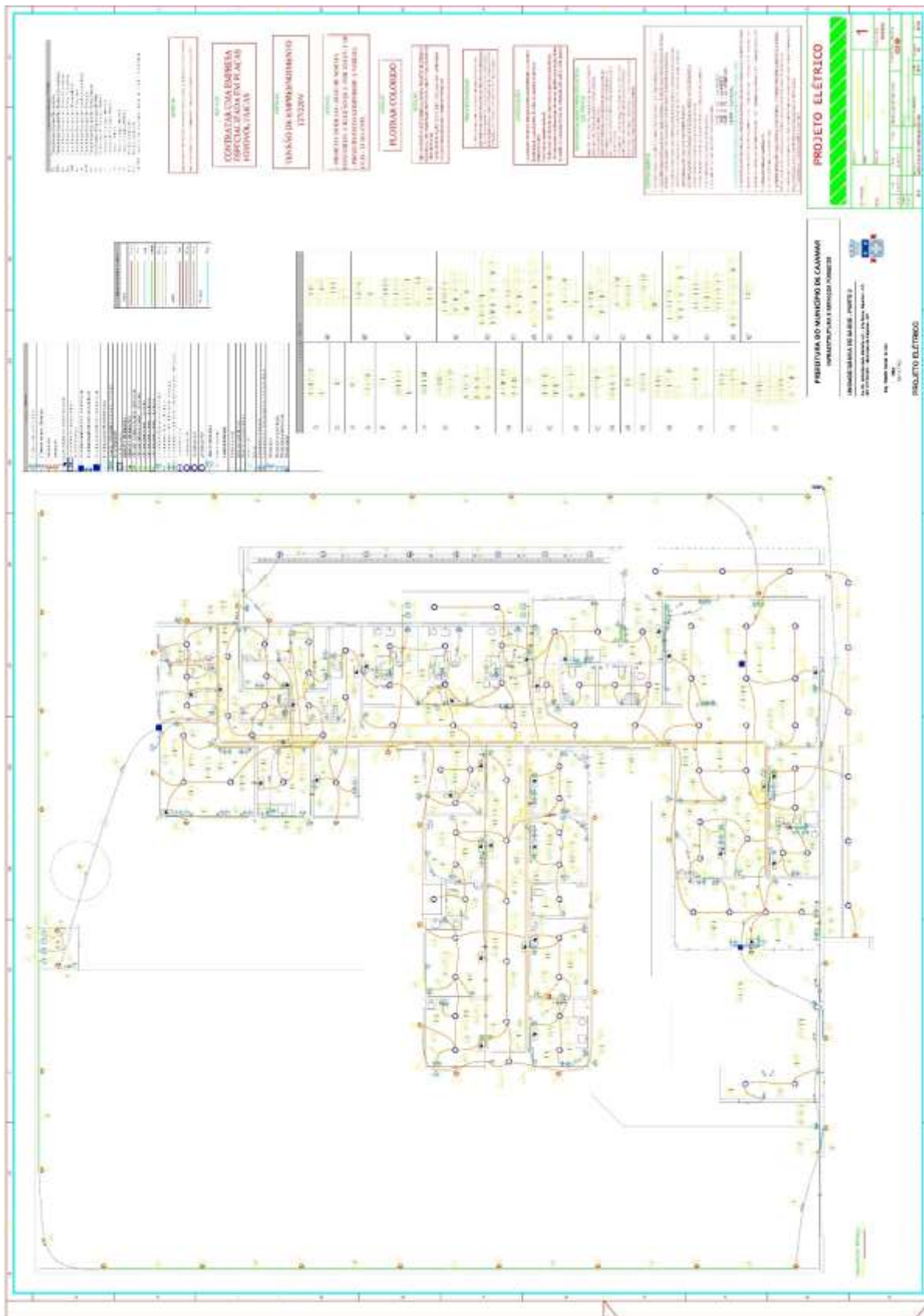

Subscritor	Ordenador de despesa
Patrick Carnelos	Daniel Freitas



# Prefeitura do Município de Cajamar

ESTADO DE SÃO PAULO

**PREFEITURA DO MUNICÍPIO DE CAJAMAR**  
 ADMINISTRAÇÃO E SERVIÇOS PÚBLICOS

UNIDADE BÁSICA DE LÍQUID. (UNITE L)  
 Nº 2012001 - Rua Manoel de Barros, nº 100 - Bairro de  
 Fátima - Cajamar - SP

**PROJETO ESTRUTURAL**

**PROJETO ESTRUTURAL**

**11**

**PROJETO ESTRUTURAL**

**PROJETO ESTRUTURAL**

**PROJETO ESTRUTURAL**

**PROJETO ESTRUTURAL**

Subscritor	Ordenador de despesa
Patrick Carnelos	Daniel Freitas

Edital de Concorrência Eletrônico – P.A 1415/2025

Praça José Rodrigues do Nascimento, nº 30, Água Fria – Cajamar/SP

Telefone: +55 (11) 4446-0000 – Ouvidoria: 0800-771-1223 Página 73 de 166



# Prefeitura do Município de Cajamar

ESTADO DE SÃO PAULO

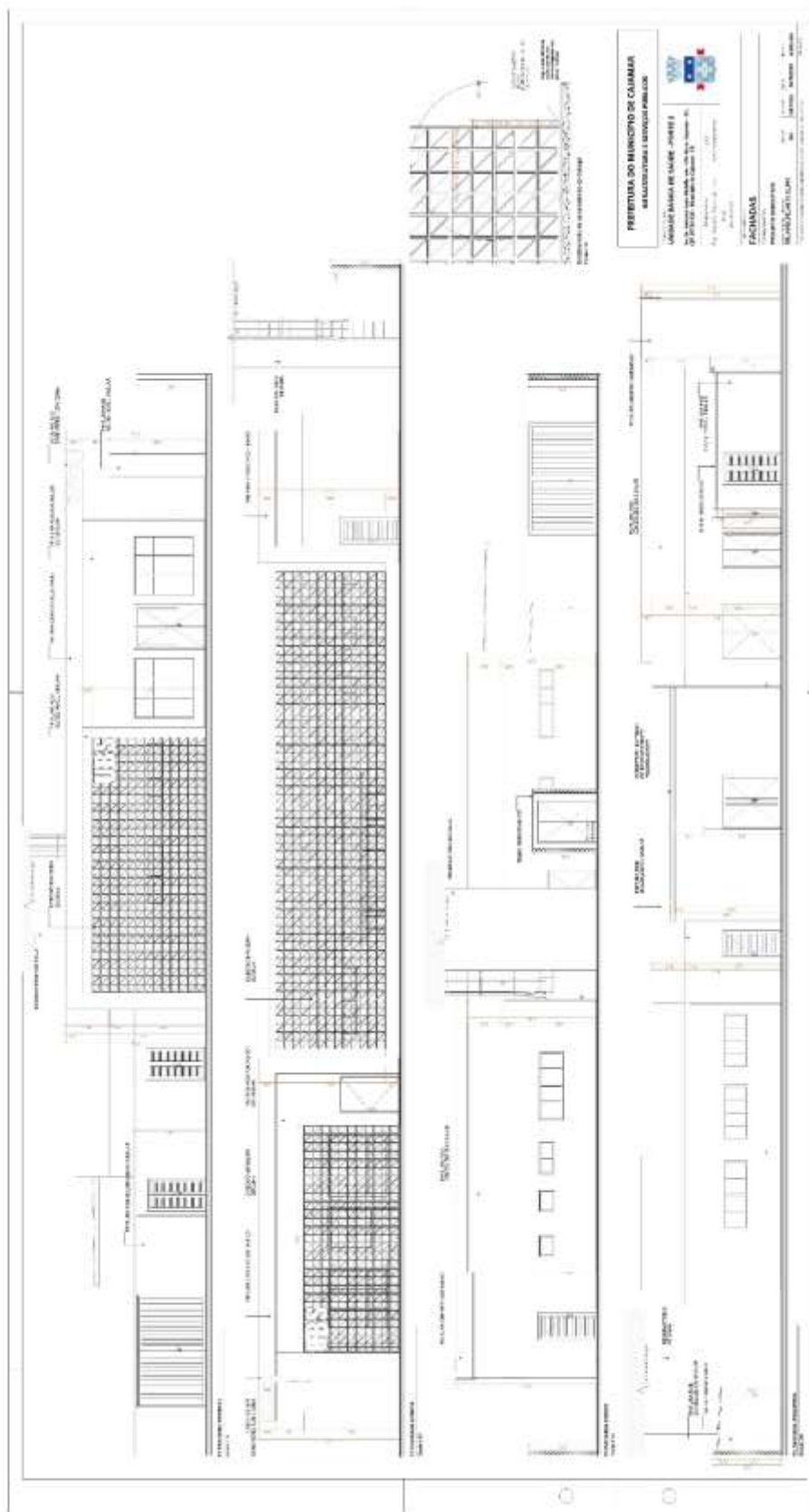

Subscritor	Ordenador de despesa
Patrick Carnelos	Daniel Freitas

Edital de Concorrência Eletrônico – P.A 1415/2025

Praça José Rodrigues do Nascimento, nº 30, Água Fria – Cajamar/SP

Telefone: +55 (11) 4446-0000 – Ouvidoria: 0800-771-1223 Página 74 de 166



# Prefeitura do Município de Cajamar

ESTADO DE SÃO PAULO

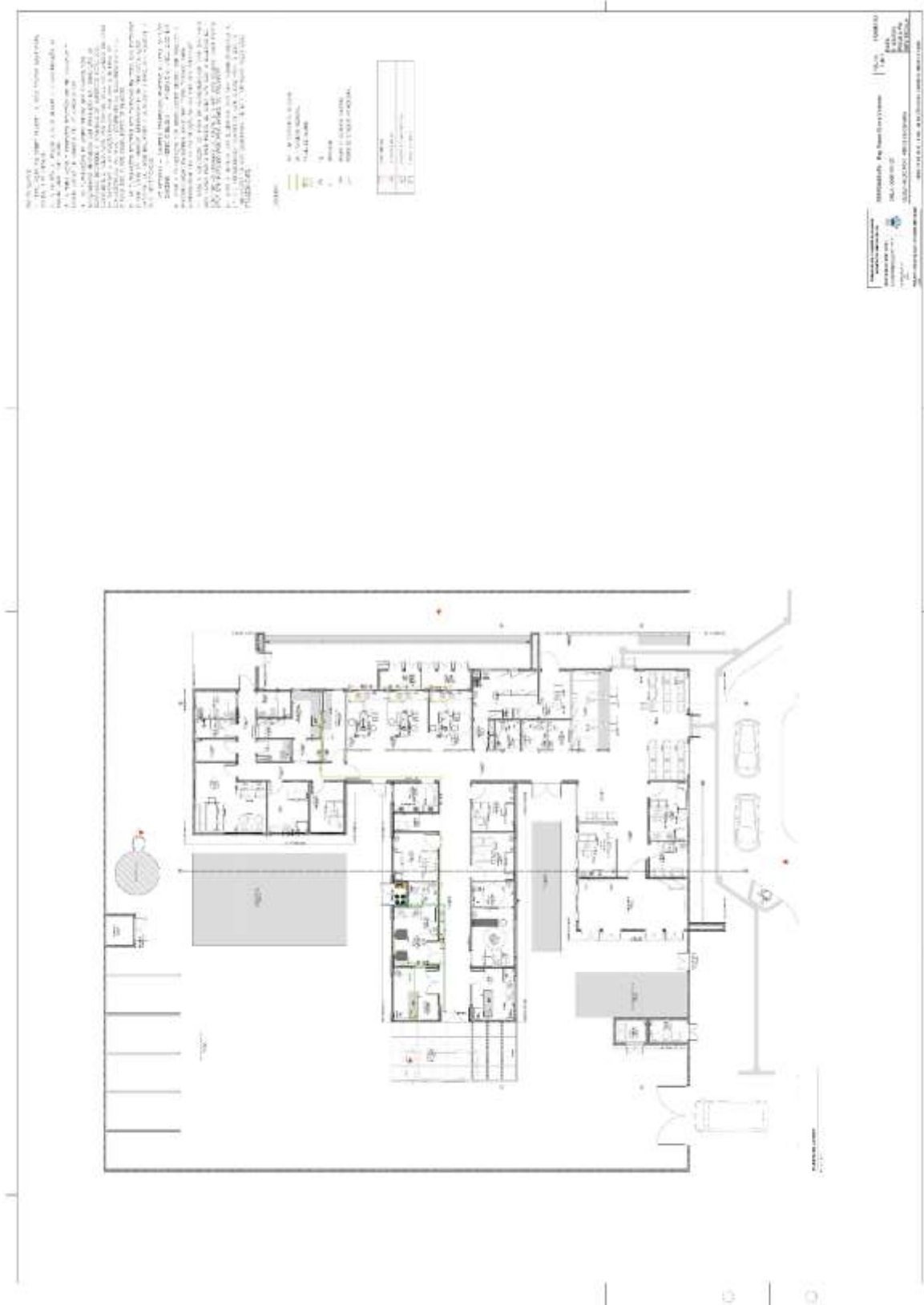

Subscritor	Ordenador de despesa
Patrick Carnelos	Daniel Freitas

Edital de Concorrência Eletrônico – P.A 1415/2025

Praça José Rodrigues do Nascimento, nº 30, Água Fria – Cajamar/SP

Telefone: +55 (11) 4446-0000 – Ouvidoria: 0800-771-1223 Página 75 de 166



# Prefeitura do Município de Cajamar

ESTADO DE SÃO PAULO

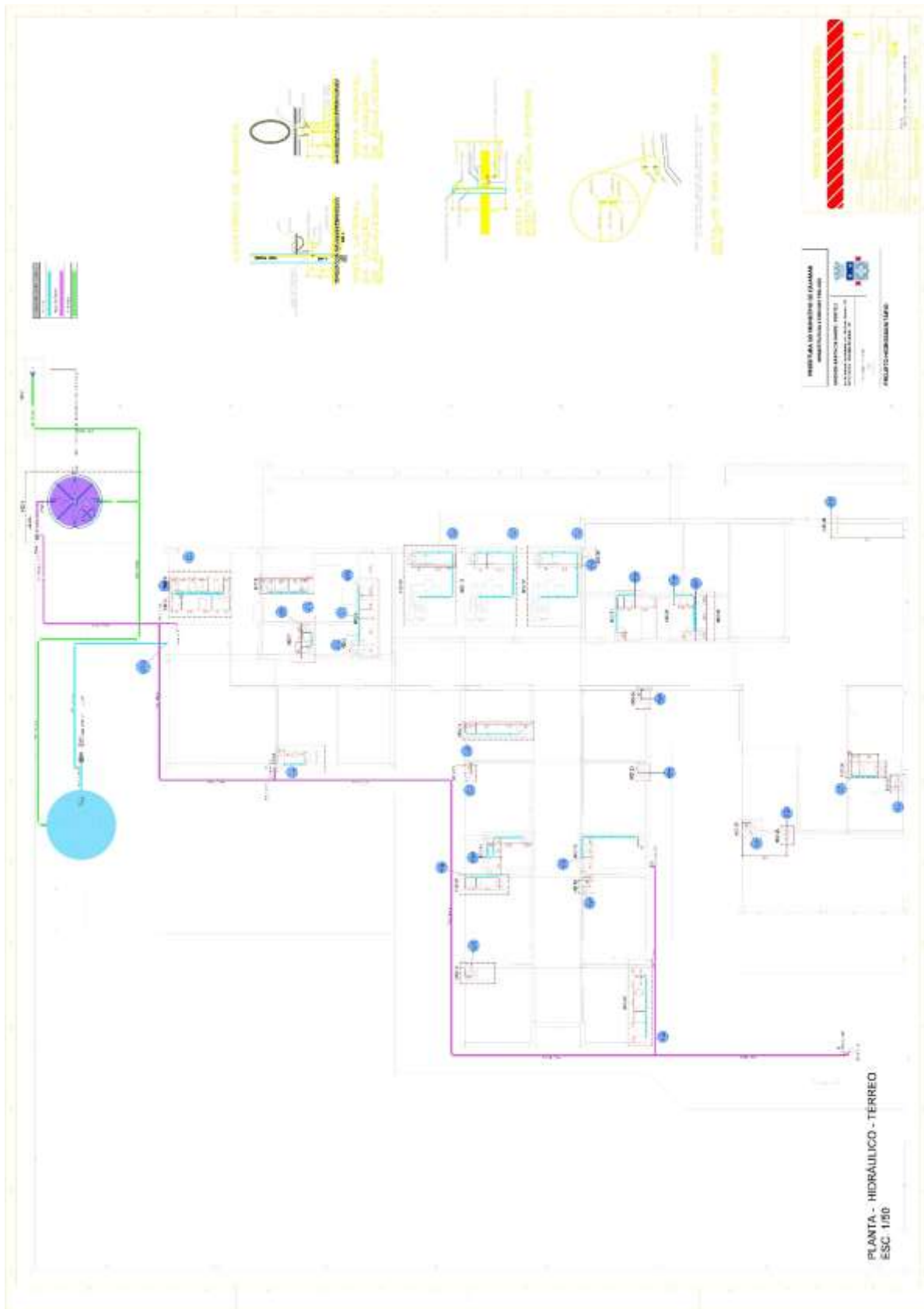

Subscritor	Ordenador de despesa
Patrick Carnelos	Daniel Freitas

Edital de Concorrência Eletrônico – P.A 1415/2025

Praça José Rodrigues do Nascimento, nº 30, Água Fria – Cajamar/SP

Telefone: +55 (11) 4446-0000 – Ouvidoria: 0800-771-1223 Página 76 de 166





# Prefeitura do Município de Cajamar

ESTADO DE SÃO PAULO

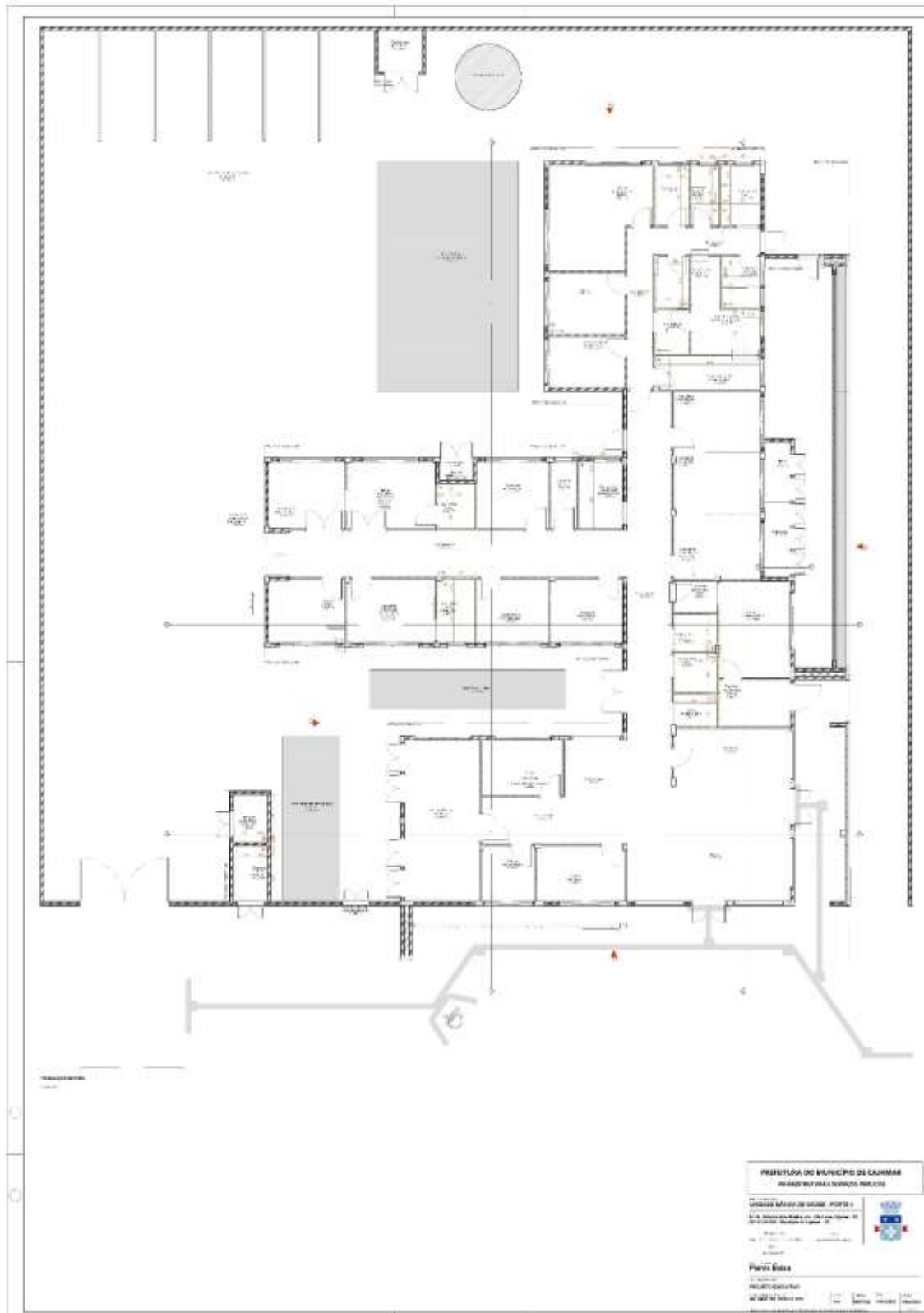

Subscritor	Ordenador de despesa
Patrick Carnelos	Daniel Freitas

Edital de Concorrência Eletrônico – P.A 1415/2025

Praça José Rodrigues do Nascimento, nº 30, Água Fria – Cajamar/SP

Telefone: +55 (11) 4446-0000 – Ouvidoria: 0800-771-1223 Página 78 de 166



# Prefeitura do Município de Cajamar

ESTADO DE SÃO PAULO

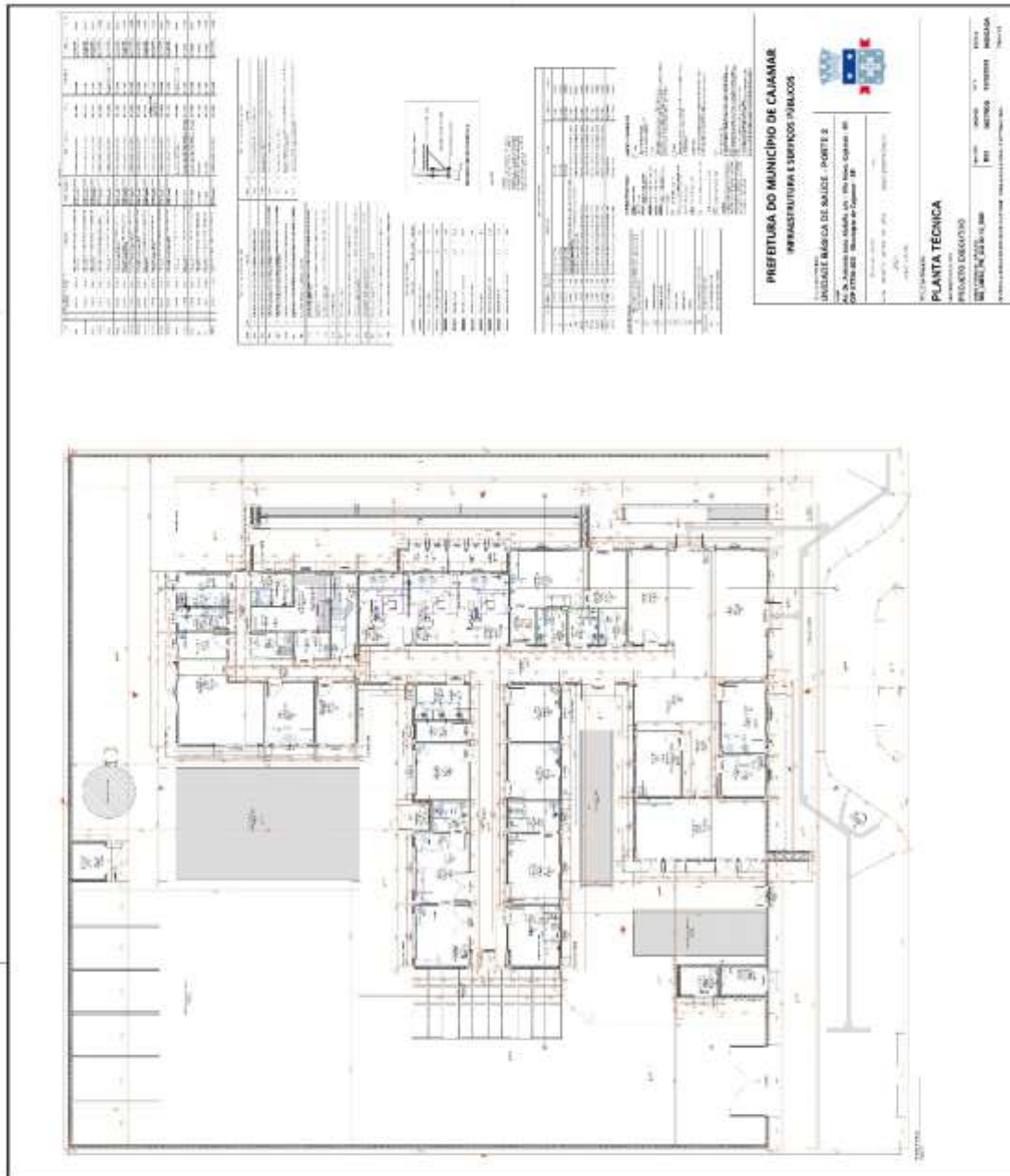

Subscritor	Ordenador de despesa
Patrick Carnelos	Daniel Freitas

Edital de Concorrência Eletrônico – P.A 1415/2025

Praça José Rodrigues do Nascimento, nº 30, Água Fria – Cajamar/SP

Telefone: +55 (11) 4446-0000 – Ouvidoria: 0800-771-1223 Página 79 de 166



# Prefeitura do Município de Cajamar

ESTADO DE SÃO PAULO

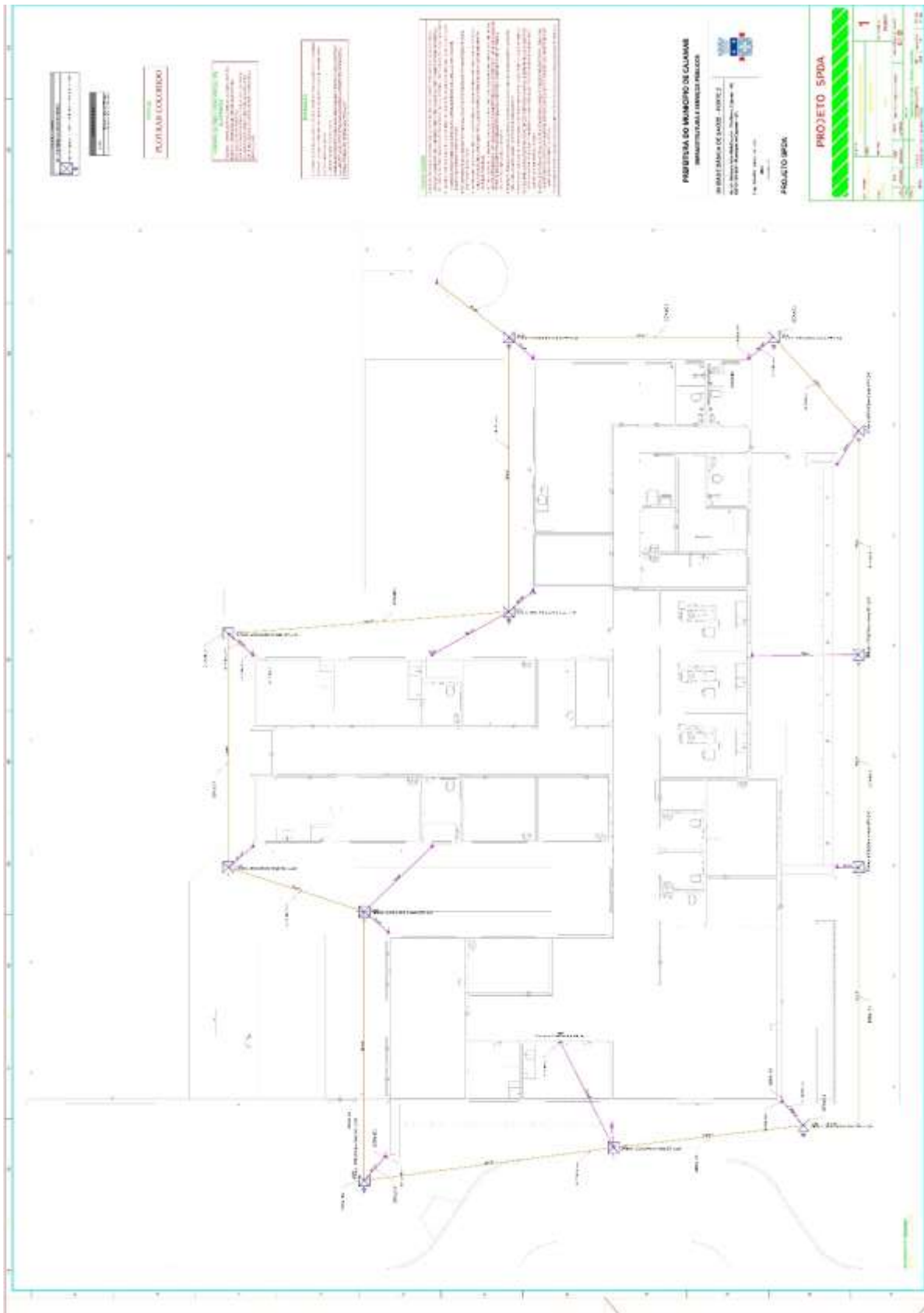

Subscritor	Ordenador de despesa
Patrick Carnelos	Daniel Freitas

Edital de Concorrência Eletrônico – P.A 1415/2025

Praça José Rodrigues do Nascimento, nº 30, Água Fria – Cajamar/SP

Telefone: +55 (11) 4446-0000 – Ouvidoria: 0800-771-1223 Página 80 de 166



ANEXO II - MODELO DE DESCRITIVO DA PROPOSTA DE PREÇOS;

Referente Concorrência eletrônica **XX/2025**

Dados da Licitante		
Denominação:		
Endereço:		
CEP:	Fone:	
E-Mail:		CNPJ:

**Objeto:** Contratação de empresa especializada para construção de UBS no bairro da Água Fria, conforme Proposta 07636.1690001/24-008, conforme **Anexo I – TERMO DE REFERÊNCIA.**

ITEM	DESCRIÇÃO	QNTD	Und Eed	V. Unitário	V. Unitário Com BDI	V. Total Com BDI
1	LOCAÇÃO DE CONTAINER TIPO DEPÓSITO - ÁREA MÍNIMA DE 13,80 M <sup>2</sup>					
2	LOCAÇÃO DE CONTAINER TIPO SANITÁRIO COM 2 VASOS SANITÁRIOS, 2 LAVATÓRIOS, 2 MICTÓRIOS E 4 PONTOS PARA CHUVEIRO - ÁREA MÍNIMA DE 13,80 M <sup>2</sup>					
3	CONSTRUÇÃO PROVISÓRIA EM MADEIRA - FORNECIMENTO E MONTAGEM					
4	KIT CAVALETE PARA MEDIÇÃO DE ÁGUA - ENTRADA INDIVIDUALIZADA, EM CPVC DN 28 MM (1"), PARA 1 MEDIDOR - FORNECIMENTO E INSTALAÇÃO (EXCLUSIVE HIDRÔMETRO). AF_03/2024					
5	HIDRÔMETRO DN 1/2", 1,5 M3/H - FORNECIMENTO E INSTALAÇÃO. AF_03/2024					
6	ENTRADA DE ENERGIA ELÉTRICA, AÉREA, TRIFÁSICA, COM CAIXA DE EMBUTIR, CABO DE 10 MM <sup>2</sup> E DISJUNTOR DIN 50A (NÃO INCLUSO O POSTE DE CONCRETO). AF_07/2020					
7	REMOÇÃO DE ENTULHO SEPARADO DE OBRA COM CAÇAMBA METÁLICA - TERRA, ALVENARIA, CONCRETO, ARGAMASSA, MADEIRA, PAPEL, PLÁSTICO OU METAL					
8	TAPUME COM TELHA METÁLICA. AF_03/2024					
9	FORNECIMENTO E INSTALAÇÃO DE PLACA DE OBRA COM CHAPA					

Subscritor	Ordenador de despesa
Patrick Carnelos	Daniel Freitas



# Prefeitura do Município de Cajamar

ESTADO DE SÃO PAULO

	GALVANIZADA E ESTRUTURA DE MADEIRA. AF_03/2022_PS					
10	ENGENHEIRO CIVIL DE OBRA JUNIOR COM ENCARGOS COMPLEMENTARES					
11	DESMOBILIZAÇÃO DE CONSTRUÇÃO PROVISÓRIA					
12	LOCACAO DE ANDAIME METALICO TIPO FACHADEIRO, PECAS COM APROXIMADAMENTE 1,20 M DE LARGURA E 2,0 M DE ALTURA, INCLUINDO DIAGONAIS EM X, BARRAS DE LIGACAO, SAPATAS E DEMAIS ITENS NECESSARIOS A MONTAGEM, INCLUSIVE MONTAGEM E DESMONTAGEM					
13	DEMOLIÇÃO DE ALVENARIA EM GERAL (TIJOLOS OU BLOCOS)					
14	DEMOLIÇÃO MECANIZADA DE CONCRETO ARMADO					
15	DEMOLIÇÃO DE TELHAS DE BARRO COZIDO OU VIDRO EM GERAL					
16	CARGA MECANIZADA E REMOÇÃO DE ENTULHO, INCLUSIVE TRANSPORTE ATÉ 1KM					
17	TRANSPORTE DE ENTULHO POR CAMINHÃO BASCULANTE, A PARTIR DE 1KM					
18	LIMPEZA MECANIZADA GERAL, INCLUSIVE REMOÇÃO DA COBERTURA VEGETAL - TRONCOS COM DIÂMETRO ATÉ 10CM - SEM TRANSPORTE					
19	ESCAVAÇÃO E CARGA MECANIZADA EM SOLO DE 1ª CATEGORIA, EM CAMPO ABERTO					
20	TRANSPORTE DE SOLO DE 1ª E 2ª CATEGORIA POR CAMINHÃO PARA DISTÂNCIAS SUPERIORES AO 15º KM ATÉ O 20º KM					
21	REGULARIZAÇÃO E COMPACTAÇÃO MECANIZADA DE SUPERFÍCIE, SEM CONTROLE DO PROCTOR NORMAL					
22	LOCAÇÃO CONVENCIONAL DE OBRA, UTILIZANDO GABARITO DE TÁBUAS CORRIDAS PONTALETADAS A CADA 2,00M - 2 UTILIZAÇÕES. AF_03/2024					
23	ESCAVAÇÃO MECANIZADA DE VALA COM PROF. ATÉ 1,5 M (MÉDIA MONTANTE E JUSANTE/UMA COMPOSIÇÃO POR TRECHO), RETROESCAV. (0,26 M3), LARG. DE 0,8 M A 1,5 M, EM SOLO DE 1A CATEGORIA, EM LOCAIS COM ALTO NÍVEL DE INTERFERÊNCIA. AF_09/2024					
24	ESCAVAÇÃO MANUAL DE VALA. AF_09/2024					

Subscritor	Ordenador de despesa
Patrick Carnelos	Daniel Freitas

Edital de Concorrência Eletrônico – P.A 1415/2025

Praça José Rodrigues do Nascimento, nº 30, Água Fria – Cajamar/SP

Telefone: +55 (11) 4446-0000 – Ouvidoria: 0800-771-1223 Página 82 de 166



# Prefeitura do Município de Cajamar

ESTADO DE SÃO PAULO

25	LASTRO COM MATERIAL GRANULAR (PEDRA BRITADA N.1 E PEDRA BRITADA N.2), APLICADO EM PISOS OU LAJES SOBRE SOLO, ESPESSURA DE *10 CM*. AF_01/2024					
26	FABRICAÇÃO, MONTAGEM E DESMONTAGEM DE FÔRMA PARA BLOCO DE COROAMENTO, EM MADEIRA SERRADA, E=25 MM, 4 UTILIZAÇÕES. AF_01/2024					
27	ARMAÇÃO DE BLOCO UTILIZANDO AÇO CA-60 DE 5 MM - MONTAGEM. AF_01/2024					
28	ARMAÇÃO DE BLOCO UTILIZANDO AÇO CA-50 DE 6,3 MM - MONTAGEM. AF_01/2024					
29	ARMAÇÃO DE BLOCO UTILIZANDO AÇO CA-50 DE 8 MM - MONTAGEM. AF_01/2024					
30	ARMAÇÃO DE BLOCO UTILIZANDO AÇO CA-50 DE 10 MM - MONTAGEM. AF_01/2024					
31	ARMAÇÃO DE BLOCO, SAPATA ISOLADA, VIGA BALDRAME E SAPATA CORRIDA UTILIZANDO AÇO CA-50 DE 12,5 MM - MONTAGEM. AF_01/2024					
32	ARMAÇÃO DE BLOCO, SAPATA ISOLADA, VIGA BALDRAME E SAPATA CORRIDA UTILIZANDO AÇO CA-50 DE 16 MM - MONTAGEM. AF_01/2024					
33	CONCRETAGEM DE BLOCO DE COROAMENTO OU VIGA BALDRAME, FCK 30 MPA, COM USO DE BOMBA - LANÇAMENTO, ADENSAMENTO E ACABAMENTO. AF_01/2024					
34	ESPALHAMENTO DE MATERIAL COM TRATOR DE ESTEIRAS. AF_09/2024					
35	REATERRO MANUAL DE VALAS, COM COMPACTADOR DE SOLOS DE PERCUSSÃO. AF_08/2023					
36	IMPERMEABILIZAÇÃO DE SUPERFÍCIE COM EMULSÃO ASFÁLTICA, 2 DEMÃOS. AF_09/2023					
37	CONCRETO - ESTUDOS E ENSAIOS					
38	MONTAGEM E DESMONTAGEM DE FÔRMA DE PILARES RETANGULARES E ESTRUTURAS SIMILARES, PÉ-DIREITO SIMPLES, EM CHAPA DE MADEIRA COMPENSADA RESINADA, 6 UTILIZAÇÕES. AF_09/2020					
39	ARMAÇÃO DE PILAR OU VIGA DE ESTRUTURA CONVENCIONAL DE CONCRETO ARMADO UTILIZANDO AÇO CA-50 DE 10,0 MM - MONTAGEM. AF_06/2022					
40	ARMAÇÃO DE PILAR OU VIGA DE ESTRUTURA CONVENCIONAL DE CONCRETO ARMADO UTILIZANDO AÇO CA-50 DE 12,5 MM - MONTAGEM. AF_06/2022					

Subscritor	Ordenador de despesa
Patrick Carnelos	Daniel Freitas

Edital de Concorrência Eletrônico – P.A 1415/2025

Praça José Rodrigues do Nascimento, nº 30, Água Fria – Cajamar/SP

Telefone: +55 (11) 4446-0000 – Ouvidoria: 0800-771-1223 Página 83 de 166



# Prefeitura do Município de Cajamar

ESTADO DE SÃO PAULO

41	ARMAÇÃO DE PILAR OU VIGA DE ESTRUTURA CONVENCIONAL DE CONCRETO ARMADO UTILIZANDO AÇO CA-50 DE 16,0 MM - MONTAGEM. AF_06/2022					
42	ARMAÇÃO DE PILAR OU VIGA DE ESTRUTURA CONVENCIONAL DE CONCRETO ARMADO UTILIZANDO AÇO CA-60 DE 5,0 MM - MONTAGEM. AF_06/2022					
43	CONCRETAGEM DE PILARES, FCK = 30 MPA, COM USO DE BOMBA - LANÇAMENTO, ADENSAMENTO E ACABAMENTO. AF_02/2022_PS					
44	CONCRETO - ESTUDOS E ENSAIOS					
45	MONTAGEM E DESMONTAGEM DE FÔRMA DE VIGA, ESCORAMENTO METÁLICO, PÉ-DIREITO SIMPLES, EM CHAPA DE MADEIRA RESINADA, 6 UTILIZAÇÕES. AF_09/2020					
46	ARMAÇÃO DE PILAR OU VIGA DE ESTRUTURA CONVENCIONAL DE CONCRETO ARMADO UTILIZANDO AÇO CA-50 DE 6,3 MM - MONTAGEM. AF_06/2022					
47	ARMAÇÃO DE PILAR OU VIGA DE ESTRUTURA CONVENCIONAL DE CONCRETO ARMADO UTILIZANDO AÇO CA-50 DE 8,0 MM - MONTAGEM. AF_06/2022					
48	ARMAÇÃO DE PILAR OU VIGA DE ESTRUTURA CONVENCIONAL DE CONCRETO ARMADO UTILIZANDO AÇO CA-50 DE 10,0 MM - MONTAGEM. AF_06/2022					
49	ARMAÇÃO DE PILAR OU VIGA DE ESTRUTURA CONVENCIONAL DE CONCRETO ARMADO UTILIZANDO AÇO CA-50 DE 12,5 MM - MONTAGEM. AF_06/2022					
50	ARMAÇÃO DE PILAR OU VIGA DE ESTRUTURA CONVENCIONAL DE CONCRETO ARMADO UTILIZANDO AÇO CA-50 DE 16,0 MM - MONTAGEM. AF_06/2022					
51	ARMAÇÃO DE PILAR OU VIGA DE ESTRUTURA CONVENCIONAL DE CONCRETO ARMADO UTILIZANDO AÇO CA-50 DE 20,0 MM - MONTAGEM. AF_06/2022					
52	ARMAÇÃO DE PILAR OU VIGA DE ESTRUTURA CONVENCIONAL DE CONCRETO ARMADO UTILIZANDO AÇO CA-60 DE 5,0 MM - MONTAGEM. AF_06/2022					
53	CONCRETAGEM DE VIGAS E LAJES, FCK=30 MPA, PARA LAJES MACIÇAS OU NERVURADAS COM USO DE BOMBA - LANÇAMENTO, ADENSAMENTO E ACABAMENTO.					
54	CONCRETO - ESTUDOS E ENSAIOS					

Subscritor	Ordenador de despesa
Patrick Carnelos	Daniel Freitas

Edital de Concorrência Eletrônico – P.A 1415/2025

Praça José Rodrigues do Nascimento, nº 30, Água Fria – Cajamar/SP

Telefone: +55 (11) 4446-0000 – Ouvidoria: 0800-771-1223 Página 84 de 166



# Prefeitura do Município de Cajamar

ESTADO DE SÃO PAULO

55	MONTAGEM E DESMONTAGEM DE FÔRMA DE LAJE MACIÇA, PÉ-DIREITO DUPLO, EM CHAPA DE MADEIRA COMPENSADA RESINADA, 6 UTILIZAÇÕES. AF_09/2020					
56	ARMAÇÃO DE LAJE DE ESTRUTURA CONVENCIONAL DE CONCRETO ARMADO UTILIZANDO AÇO CA-60 DE 5,0 MM - MONTAGEM. AF_06/2022					
57	ARMAÇÃO DE LAJE DE ESTRUTURA CONVENCIONAL DE CONCRETO ARMADO UTILIZANDO AÇO CA-50 DE 6,3 MM - MONTAGEM. AF_06/2022					
58	ARMAÇÃO DE LAJE DE ESTRUTURA CONVENCIONAL DE CONCRETO ARMADO UTILIZANDO AÇO CA-50 DE 8,0 MM - MONTAGEM. AF_06/2022					
59	ARMAÇÃO DE LAJE DE ESTRUTURA CONVENCIONAL DE CONCRETO ARMADO UTILIZANDO AÇO CA-50 DE 10,0 MM - MONTAGEM. AF_06/2022					
60	ARMAÇÃO DE LAJE DE ESTRUTURA CONVENCIONAL DE CONCRETO ARMADO UTILIZANDO AÇO CA-50 DE 12,5 MM - MONTAGEM. AF_06/2022					
61	CONCRETAGEM DE VIGAS E LAJES, FCK=30 MPA, PARA LAJES MACIÇAS OU NERVURADAS COM USO DE BOMBA - LANÇAMENTO, ADENSAMENTO E ACABAMENTO.					
62	CONCRETO - ESTUDOS E ENSAIOS					
63	LAJE PRÉ-FABRICADA UNIDIRECIONAL EM VIGA TRELIÇADA/LAJOTA EM EPS LT 16 (12 + 4), EXCETO CAPA DE CONCRETO					
64	ESCORAMENTO DE FÔRMAS DE LAJE EM MADEIRA NÃO APARELHADA, PÉ-DIREITO SIMPLES, INCLUSO TRAVAMENTO, 4 UTILIZAÇÕES. AF_09/2020					
65	EXECUÇÃO DE RADIER, ESPESSURA DE 20 CM, FCK = 30 MPA, COM USO DE FORMAS EM MADEIRA SERRADA. AF_09/2021					
66	ALVENARIA DE VEDAÇÃO DE BLOCOS CERÂMICOS FURADOS NA VERTICAL DE 9X19X39 CM (ESPESSURA 9 CM) E ARGAMASSA DE ASSENTAMENTO COM PREPARO EM BETONEIRA. AF_12/2021					
67	ALVENARIA DE VEDAÇÃO DE BLOCOS CERÂMICOS FURADOS NA VERTICAL DE 14X19X39 CM (ESPESSURA 14 CM) E ARGAMASSA DE ASSENTAMENTO COM PREPARO EM BETONEIRA. AF_12/2021					
68	ELEMENTO VAZADO DE CONCRETO TIPO QUADRICULADO 16 FUROS C/ALETAS INCLINADAS 39X39X10CM					
69	VERGA MOLDADA IN LOCO COM UTILIZAÇÃO DE BLOCOS CANALETA, ESPESSURA DE *20* CM. AF_03/2024					
70	CONTRAVERGA MOLDADA IN LOCO COM UTILIZAÇÃO DE BLOCOS CANALETA, ESPESSURA DE *20* CM. AF_03/2024					

Subscritor	Ordenador de despesa
Patrick Carnelos	Daniel Freitas

Edital de Concorrência Eletrônico – P.A 1415/2025

Praça José Rodrigues do Nascimento, nº 30, Água Fria – Cajamar/SP

Telefone: +55 (11) 4446-0000 – Ouvidoria: 0800-771-1223 Página 85 de 166



# Prefeitura do Município de Cajamar

ESTADO DE SÃO PAULO

71	FIXAÇÃO (ENCUNHAMENTO) DE ALVENARIA DE VEDAÇÃO COM ARGAMASSA APLICADA COM BISNAGA. AF_03/2024					
72	PAREDE COM SISTEMA EM CHAPAS DE GESSO PARA DRYWALL, USO INTERNO, COM DUAS FACES SIMPLES E ESTRUTURA METÁLICA COM GUIAS SIMPLES PARA PAREDES COM ÁREA LÍQUIDA MAIOR OU IGUAL A 6 M2, COM VÃOS. AF_07/2023_PS					
73	PAREDE COM SISTEMA EM CHAPAS DE GESSO RU PARA DRYWALL, USO INTERNO, COM DUAS FACES SIMPLES E ESTRUTURA METÁLICA COM GUIAS SIMPLES PARA PAREDES COM ÁREA LÍQUIDA MAIOR OU IGUAL A 6 M2, COM VÃOS. AF_07/2023_PS					
74	PAREDE COM SISTEMA EM CHAPAS DE GESSO ST PARA DRYWALL COM ISOLAMENTO ACUSTICO, USO INTERNO, COM DUAS FACES SIMPLES E ESTRUTURA METÁLICA COM GUIAS SIMPLES PARA PAREDES COM ÁREA LÍQUIDA MAIOR OU IGUAL A 6 M2, COM VÃOS.					
75	PAREDE COM SISTEMA EM CHAPAS DE GESSO RU PARA DRYWALL COM ISOLAMENTO ACUSTICO, USO INTERNO, COM DUAS FACES SIMPLES E ESTRUTURA METÁLICA COM GUIAS SIMPLES PARA PAREDES COM ÁREA LÍQUIDA MAIOR OU IGUAL A 6 M2, COM VÃOS.					
76	DIVISORIA SANITÁRIA, TIPO CABINE, EM PAINEL DE GRANILITE, ESP = 3CM, ASSENTADO COM ARGAMASSA COLANTE AC III-E, EXCLUSIVE FERRAGENS. AF_01/2021					
77	DIVISORIA CHAPA FIBRA MAD PRENS BP/PAINEL/VIDRO/VENTIL PERM E=35MM					
78	PORTA DE CORRER EM ALUMÍNIO TIPO LAMBRI BRANCO, SOB MEDIDA					
79	ESTRUTURA TRELIÇADA DE COBERTURA, TIPO ARCO, COM LIGAÇÕES PARAFUSADAS, INCLUSOS PERFIS METÁLICOS, CHAPAS METÁLICAS, MÃO DE OBRA E TRANSPORTE COM GUINDASTE - FORNECIMENTO E INSTALAÇÃO. AF_01/2020_PSA					
80	FABRICAÇÃO E INSTALAÇÃO DE PONTALETES DE MADEIRA NÃO APARELHADA PARA TELHADOS COM ATÉ 2 ÁGUAS E COM TELHA ONDULADA DE FIBROCIMENTO, ALUMÍNIO OU PLÁSTICA EM EDIFÍCIO RESIDENCIAL DE MÚLTIPLOS PAVIMENTOS, INCLUSO TRANSPORTE VERTICAL. AF_07/2019					
81	TRAMA DE MADEIRA COMPOSTA POR TERÇAS PARA TELHADOS DE ATÉ 2 ÁGUAS PARA TELHA ONDULADA DE FIBROCIMENTO, METÁLICA, PLÁSTICA OU TERMOACÚSTICA, INCLUSO TRANSPORTE VERTICAL. AF_07/2019					

Subscritor	Ordenador de despesa
Patrick Carnelos	Daniel Freitas

Edital de Concorrência Eletrônico – P.A 1415/2025

Praça José Rodrigues do Nascimento, nº 30, Água Fria – Cajamar/SP

Telefone: +55 (11) 4446-0000 – Ouvidoria: 0800-771-1223 Página 86 de 166



# Prefeitura do Município de Cajamar

ESTADO DE SÃO PAULO

82	TELHAMENTO COM TELHA ONDULADA DE FIBROCIMENTO E = 6 MM, COM RECOBRIMENTO LATERAL DE 1/4 DE ONDA PARA TELHADO COM INCLINAÇÃO MAIOR QUE 10°, COM ATÉ 2 ÁGUAS, INCLUSO IÇAMENTO. AF_07/2019					
83	COBERTURA PLANA EM CHAPA DE POLICARBONATO ALVEOLAR DE 10 MM					
84	CALHA EM CHAPA DE AÇO GALVANIZADO NÚMERO 24, DESENVOLVIMENTO DE 100 CM, INCLUSO TRANSPORTE VERTICAL. AF_07/2019					
85	RUFO EM CHAPA DE AÇO GALVANIZADO NÚMERO 24, CORTE DE 25 CM, INCLUSO TRANSPORTE VERTICAL. AF_07/2019					
86	CUMEEIRA PARA TELHA DE FIBROCIMENTO ESTRUTURAL E = 6 MM, INCLUSO ACESSÓRIOS DE FIXAÇÃO E IÇAMENTO. AF_07/2019					
87	IMPERMEABILIZAÇÃO DE SUPERFÍCIE COM ARGAMASSA POLIMÉRICA / MEMBRANA ACRÍLICA, 4 DEMÃOS, REFORÇADA COM VÉU DE POLIÉSTER (MAV). AF_09/2023					
88	IMPERMEABILIZAÇÃO DE SUPERFÍCIE COM ARGAMASSA POLIMÉRICA / MEMBRANA ACRÍLICA, 3 DEMÃOS. AF_09/2023					
89	KIT DE PORTA DE MADEIRA PARA PINTURA, SEMI-OCA (LEVE OU MÉDIA), PADRÃO MÉDIO, 90X210CM, ESPESSURA DE 3,5CM, ITENS INCLUSOS: DOBRADIÇAS, MONTAGEM E INSTALAÇÃO DO BATENTE, FECHADURA COM EXECUÇÃO DO FURO - FORNECIMENTO E INSTALAÇÃO. AF_12/2019					
90	KIT DE PORTA DE MADEIRA PARA PINTURA, SEMI-OCA (LEVE OU MÉDIA), PADRÃO MÉDIO, 80X210CM, ESPESSURA DE 3,5CM, ITENS INCLUSOS: DOBRADIÇAS, MONTAGEM E INSTALAÇÃO DO BATENTE, FECHADURA COM EXECUÇÃO DO FURO - FORNECIMENTO E INSTALAÇÃO. AF_12/2019					
91	PORTA EM LAMINADO FENÓLICO MELAMÍNICO COM ACABAMENTO LISO, BATENTE DE MADEIRA SEM REVESTIMENTO - 120 X 210 CM					
92	PORTA LISA DE CORRER SUSPensa EM MADEIRA COM BATENTE					
93	PORTA ARTICULADA EM MDF REVESTIDA COM LAMINADO MELAMÍNICO, BATENTE EM ALUMÍNIO - COMPLETA					
94	PORTA DE ALUMÍNIO DE ABRIR COM LAMBRI, COM GUARNIÇÃO, FIXAÇÃO COM PARAFUSOS - FORNECIMENTO E INSTALAÇÃO. AF_12/2019					
95	PORTA VENEZIANA DE ABRIR EM ALUMÍNIO, SOB MEDIDA					

Subscritor	Ordenador de despesa
Patrick Carnelos	Daniel Freitas

Edital de Concorrência Eletrônico – P.A 1415/2025

Praça José Rodrigues do Nascimento, nº 30, Água Fria – Cajamar/SP

Telefone: +55 (11) 4446-0000 – Ouvidoria: 0800-771-1223 Página 87 de 166



# Prefeitura do Município de Cajamar

ESTADO DE SÃO PAULO

96	PORTA EM ALUMÍNIO ANODIZADO, MEIO VIDRO, DE ABRIR, 2 FOLHAS					
97	PORTA DE ABRIR EM TELA ONDULADA DE AÇO GALVANIZADO, COMPLETA					
98	PORTA EM ALUMÍNIO ANODIZADO DE ABRIR, SOB MEDIDA - BRONZE/PRETO					
99	PORTA VENEZIANA DE ABRIR EM ALUMÍNIO, SOB MEDIDA					
100	JANELA DE ALUMÍNIO TIPO MAXIM-AR, COM VIDROS, BATENTE E FERRAGENS, EXCLUSIVE ALIZAR, ACABAMENTO E CONTRAMARCO, FIXAÇÃO COM PARAFUSO. FORNECIMENTO E INSTALAÇÃO. AF_11/2024					
101	JANELA DE ALUMÍNIO DE CORRER COM 4 FOLHAS PARA VIDROS, COM VIDROS, BATENTE E FERRAGENS, EXCLUSIVE ACABAMENTO, ALIZAR E CONTRAMARCO, FIXAÇÃO COM PARAFUSO. FORNECIMENTO E INSTALAÇÃO. AF_11/2024					
102	JANELA DE ALUMÍNIO DE CORRER COM 2 FOLHAS PARA VIDROS, COM VIDROS, BATENTE, ACABAMENTO COM ACETATO OU BRILHANTE E FERRAGENS, EXCLUSIVE ALIZAR E CONTRAMARCO, FIXAÇÃO COM PARAFUSO. FORNECIMENTO E INSTALAÇÃO. AF_11/2024					
103	PORTA CORTA-FOGO CLASSE P.90, COM BARRA ANTIPÂNICO NUMA FACE E MAÇANETA NA OUTRA, COMPLETA					
104	PUXADOR DUPLO EM AÇO INOXIDÁVEL, PARA PORTA DE MADEIRA, ALUMÍNIO OU VIDRO, DE 350 MM					
105	BARRA DE APOIO RETA, PARA PESSOAS COM MOBILIDADE REDUZIDA, EM TUBO DE AÇO INOXIDÁVEL DE 1 1/4" X 400 MM					
106	ALIZAR ALUMINIO PINTURA ELETROSTÁTICA BRANCA					
107	MOLA AÉREA PARA PORTA, COM ESFORÇO ACIMA DE 50 KG ATÉ 60 KG					
108	FECHADURA COM MAÇANETA TIPO ALAVANCA EM AÇO INOXIDÁVEL, PARA PORTA EXTERNA					
109	DOBRADIÇA EM AÇO/FERRO, 3" X 21/2", E=1,9 A 2MM, SEN ANEL, CROMADO OU ZINCADO, TAMPA BOLA, COM PARAFUSOS. AF_12/2019					
110	GUICHÊ DE SEGURANÇA EM GRADE DE AÇO SAE 1045, DIÂMETRO DE 1", COM TÊMPERA E REVENIMENTO					
111	CHAPISCO APLICADO EM ALVENARIA (COM PRESENÇA DE VÃOS) E ESTRUTURAS DE CONCRETO DE FACHADA, COM COLHER DE PEDREIRO.					

Subscritor	Ordenador de despesa
Patrick Carnelos	Daniel Freitas

Edital de Concorrência Eletrônico – P.A 1415/2025

Praça José Rodrigues do Nascimento, nº 30, Água Fria – Cajamar/SP

Telefone: +55 (11) 4446-0000 – Ouvidoria: 0800-771-1223 Página 88 de 166



# Prefeitura do Município de Cajamar

ESTADO DE SÃO PAULO

	ARGAMASSA TRAÇO 1:3 COM PREPARO EM BETONEIRA 400L. AF_10/2022					
112	MASSA ÚNICA, EM ARGAMASSA TRAÇO 1:2:8 PREPARO MECÂNICO, APLICADA MANUALMENTE EM PAREDES INTERNAS DE AMBIENTES COM ÁREA MAIOR QUE 10M <sup>2</sup> , E = 10MM, COM TALISCAS. AF_03/2024					
113	EMBOÇO, EM ARGAMASSA TRAÇO 1:2:8, PREPARO MECÂNICO, APLICADO MANUALMENTE EM PAREDES INTERNAS DE AMBIENTES COM ÁREA MAIOR QUE 10M <sup>2</sup> , E = 10MM, COM TALISCAS. AF_03/2024					
114	REVESTIMENTO CERÂMICO PARA PAREDES INTERNAS COM PLACAS TIPO ESMALTADA DE DIMENSÕES 60X60 CM APLICADAS NA ALTURA INTEIRA DAS PAREDES. AF_02/2023_PE					
115	EXECUÇÃO DE PASSEIO (CALÇADA) OU PISO DE CONCRETO COM CONCRETO MOLDADO IN LOCO, USINADO, ACABAMENTO CONVENCIONAL, ESPESURA 8 CM, ARMADO. AF_08/2022					
116	ARGAMASSA DE REGULARIZAÇÃO E/OU PROTEÇÃO					
117	PISO DE ALTA RESISTENCIA TIPO MEDIO, POLIDO E=8MM PRETO/CIMENTO COMUM					
118	PISO EM ALTA RESISTÊNCIA MOLDADO NO LOCAL 12 MM					
119	RODAPÉ ABAULADO, COM ARGAMASSA EPOXI, ALTURA ENTRE 5 A 10 CM					
120	EXECUÇÃO DE PASSEIO (CALÇADA) OU PISO DE CONCRETO COM CONCRETO MOLDADO IN LOCO, USINADO C20, ACABAMENTO CONVENCIONAL, NÃO ARMADO. AF_08/2022					
121	FORRO EM DRYWALL, PARA AMBIENTES COMERCIAIS, INCLUSIVE ESTRUTURA BIRECIONAL DE FIXAÇÃO. AF_08/2023_PS					
122	FUNDO SELADOR ACRÍLICO, APLICAÇÃO MANUAL EM PAREDE, UMA DEMÃO. AF_04/2023					
123	EMASSAMENTO COM MASSA LÁTEX, APLICAÇÃO EM PAREDE, UMA DEMÃO, LIXAMENTO MANUAL. AF_04/2023					
124	APLICAÇÃO MANUAL DE MASSA ACRÍLICA EM PAREDES EXTERNAS DE CASAS, UMA DEMÃO. AF_03/2024					
125	PINTURA LÁTEX ACRÍLICA ECONÔMICA, APLICAÇÃO MANUAL EM PAREDES, DUAS DEMÃOS. AF_04/2023					
126	TEXTURA ACRÍLICA, APLICAÇÃO MANUAL EM PAREDE, UMA DEMÃO. AF_04/2023					
127	EMASSAMENTO COM MASSA LÁTEX, APLICAÇÃO EM TETO, UMA DEMÃO, LIXAMENTO MANUAL. AF_04/2023					

Subscritor	Ordenador de despesa
Patrick Carnelos	Daniel Freitas

Edital de Concorrência Eletrônico – P.A 1415/2025

Praça José Rodrigues do Nascimento, nº 30, Água Fria – Cajamar/SP

Telefone: +55 (11) 4446-0000 – Ouvidoria: 0800-771-1223 Página 89 de 166



# Prefeitura do Município de Cajamar

ESTADO DE SÃO PAULO

128	PINTURA LÁTEX ACRÍLICA ECONÔMICA, APLICAÇÃO MANUAL EM TETO, DUAS DEMÃOS. AF_04/2023					
129	PINTURA FUNDO NIVELADOR ALQUÍDICO BRANCO EM MADEIRA. AF_01/2021					
130	PINTURA TINTA DE ACABAMENTO (PIGMENTADA) ESMALTE SINTÉTICO ACETINADO EM MADEIRA, 2 DEMÃOS. AF_01/2021					
131	TAMPO/BANCADA EM GRANITO, COM FRONTÃO, ESPESSURA DE 2 CM, ACABAMENTO POLIDO					
132	CHUVEIRO ELÉTRICO COMUM CORPO PLÁSTICO, TIPO DUCHA - FORNECIMENTO E INSTALAÇÃO. AF_01/2020					
133	VASO SANITÁRIO SIFONADO COM CAIXA ACOPLADA LOUÇA BRANCA - PADRÃO MÉDIO, INCLUSO ENGATE FLEXÍVEL EM METAL CROMADO, 1/2 X 40CM - FORNECIMENTO E INSTALAÇÃO. AF_01/2020					
134	BACIA SIFONADA COM CAIXA DE DESCARGA ACOPLADA E TAMPA - INFANTIL					
135	LAVATÓRIO LOUÇA BRANCA COM COLUNA, *44 X 35,5* CM, PADRÃO POPULAR, INCLUSO SIFÃO FLEXÍVEL EM PVC, VÁLVULA E ENGATE FLEXÍVEL 30CM EM PLÁSTICO E COM TORNEIRA CROMADA PADRÃO POPULAR - FORNECIMENTO E INSTALAÇÃO. AF_01/2020					
136	TANQUE DE LOUÇA BRANCA COM COLUNA, 30L OU EQUIVALENTE, INCLUSO SIFÃO FLEXÍVEL EM PVC, VÁLVULA METÁLICA E TORNEIRA DE METAL CROMADO PADRÃO MÉDIO - FORNECIMENTO E INSTALAÇÃO. AF_01/2020					
137	BR-10 LAVATORIO (CANTO) ACESSIVEL					
138	CUBA DE EMBUTIR OVAL EM LOUÇA BRANCA, 35 X 50CM OU EQUIVALENTE - FORNECIMENTO E INSTALAÇÃO. AF_01/2020					
139	CUBA DE LOUÇA DE EMBUTIR REDONDA					
140	TAMPO/BANCADA EM CONCRETO ARMADO, REVESTIDO EM AÇO INOXIDÁVEL FOSCO POLIDO					
141	FUNIL EXPURGO HOSPITALAR DE AÇO INOX 304 290X300MM E= 0,8MM SEM MESA PARA EMBUTIR - MIRNOX OU SIMILAR					
142	CUBA DE EMBUTIR RETANGULAR DE AÇO INOXIDÁVEL, 46 X 30 X 12 CM - FORNECIMENTO E INSTALAÇÃO. AF_01/2020					

Subscritor	Ordenador de despesa
Patrick Carnelos	Daniel Freitas

Edital de Concorrência Eletrônico – P.A 1415/2025

Praça José Rodrigues do Nascimento, nº 30, Água Fria – Cajamar/SP

Telefone: +55 (11) 4446-0000 – Ouvidoria: 0800-771-1223 Página 90 de 166



# Prefeitura do Município de Cajamar

ESTADO DE SÃO PAULO

143	TORNEIRA CROMADA 1/2" OU 3/4" PARA TANQUE, PADRÃO POPULAR - FORNECIMENTO E INSTALAÇÃO. AF_01/2020					
144	TORNEIRA CLÍNICA COM VOLANTE TIPO ALAVANCA					
145	TORNEIRA MISTURADOR CLÍNICA DE MESA COM AREJADOR ARTICULADO, ACIONAMENTO COTOVELO					
146	TORNEIRA DE MESA AUTOMÁTICA, ACIONAMENTO HIDROMECÂNICO, EM LATÃO CROMADO, DN= 1/2'OU 3/4'					
147	DUCHA HIGIÊNICA COM REGISTRO					
148	BARRA DE APOIO RETA, PARA PESSOAS COM MOBILIDADE REDUZIDA, EM TUBO DE AÇO INOXIDÁVEL DE 1 1/2' X 800 MM					
149	BARRA DE APOIO RETA, PARA PESSOAS COM MOBILIDADE REDUZIDA, EM TUBO DE AÇO INOXIDÁVEL DE 1 1/4' X 400 MM					
150	BARRA DE APOIO RETA, EM AÇO INOX POLIDO, COMPRIMENTO 70 CM, FIXADA NA PAREDE - FORNECIMENTO E INSTALAÇÃO. AF_01/2020					
151	BARRA DE APOIO P/DEFICIENTES EM INOX ESCOVADO					
152	BANCO ARTICULADO, EM AÇO INOX, PARA PCD, FIXADO NA PAREDE - FORNECIMENTO E INSTALAÇÃO. AF_01/2020					
153	RALO SECO PVC QUADRADO 15X15 COM GRELHA					
154	ESTAÇÃO DE CHAMADA DE ENFERMEIRA					
155	ACOPLAMENTO RÍGIDO EM AÇO, CONEXÃO RANHURADA, DN 65 (2 1/2"), INSTALADO EM PRUMADAS - FORNECIMENTO E INSTALAÇÃO. AF_10/2020					
156	REGISTRO DE ESFERA, PVC, ROSCÁVEL, COM VOLANTE, 1 1/2" - FORNECIMENTO E INSTALAÇÃO. AF_08/2021					
157	CURVA 90 GRAUS, PVC, SOLDÁVEL, DN 60 MM, INSTALADO EM RESERVAÇÃO PREDIAL DE ÁGUA - FORNECIMENTO E INSTALAÇÃO. AF_04/2024					
158	ADAPTADOR CURTO COM BOLSA E ROSCA PARA REGISTRO, PVC, SOLDÁVEL, DN 50 MM X 1 1/2", INSTALADO EM RESERVAÇÃO PREDIAL DE ÁGUA - FORNECIMENTO E INSTALAÇÃO. AF_04/2024					
159	CURVA 90 GRAUS, PVC, SOLDÁVEL, DN 50MM, INSTALADO EM RAMAL DE DISTRIBUIÇÃO DE ÁGUA - FORNECIMENTO E INSTALAÇÃO. AF_06/2022					

Subscritor	Ordenador de despesa
Patrick Carnelos	Daniel Freitas

Edital de Concorrência Eletrônico – P.A 1415/2025

Praça José Rodrigues do Nascimento, nº 30, Água Fria – Cajamar/SP

Telefone: +55 (11) 4446-0000 – Ouvidoria: 0800-771-1223 Página 91 de 166



# Prefeitura do Município de Cajamar

ESTADO DE SÃO PAULO

160	TUBO, PVC, SOLDÁVEL, DE 50MM, INSTALADO EM RAMAL DE DISTRIBUIÇÃO DE ÁGUA - FORNECIMENTO E INSTALAÇÃO. AF_06/2022					
161	TE DE REDUÇÃO, 90 GRAUS, PVC, SOLDÁVEL, DN 50 MM X 32 MM, INSTALADO EM RAMAL DE DISTRIBUIÇÃO DE ÁGUA - FORNECIMENTO E INSTALAÇÃO. AF_06/2022					
162	HIDRÔMETRO EM BRONZE, DIÂMETRO DE 40 MM (1 1/2)					
163	REGISTRO DE GAVETA BRUTO, LATÃO, ROSCÁVEL, 3/4" - FORNECIMENTO E INSTALAÇÃO. AF_08/2021					
164	REGISTRO DE GAVETA BRUTO, LATÃO, ROSCÁVEL, 1 1/2", COM ACABAMENTO E CANOPLA CROMADOS - FORNECIMENTO E INSTALAÇÃO. AF_08/2021					
165	REGISTRO DE GAVETA BRUTO, LATÃO, ROSCÁVEL, 3/4", COM ACABAMENTO E CANOPLA CROMADOS - FORNECIMENTO E INSTALAÇÃO. AF_08/2021					
166	REGISTRO DE PRESSÃO BRUTO, LATÃO, ROSCÁVEL, 3/4", COM ACABAMENTO E CANOPLA CROMADOS - FORNECIMENTO E INSTALAÇÃO. AF_08/2021					
167	TUBO DE AÇO GALVANIZADO COM COSTURA, CLASSE MÉDIA, DN 40 (1 1/2"), CONEXÃO ROSQUEADA, INSTALADO EM REDE DE ALIMENTAÇÃO PARA HIDRANTE - FORNECIMENTO E INSTALAÇÃO. AF_10/2020					
168	TUBO DE AÇO GALVANIZADO COM COSTURA, CLASSE MÉDIA, CONEXÃO RANHURADA, DN 65 (2 1/2"), INSTALADO EM PRUMADAS - FORNECIMENTO E INSTALAÇÃO. AF_10/2020					
169	LUVA DE REDUÇÃO, PVC, SOLDÁVEL, DN 25MM X 20MM, INSTALADO EM RAMAL OU SUB-RAMAL DE ÁGUA - FORNECIMENTO E INSTALAÇÃO. AF_06/2022					
170	LUVA COM ROSCA, PVC, SOLDÁVEL, DN 50MM X 1.1/2 , INSTALADO EM PRUMADA DE ÁGUA - FORNECIMENTO E INSTALAÇÃO. AF_06/2022					
171	ADAPTADOR CURTO COM BOLSA E ROSCA PARA REGISTRO, PVC, SOLDÁVEL, DN 25 MM X 3/4", INSTALADO EM RESERVAÇÃO PREDIAL DE ÁGUA - FORNECIMENTO E INSTALAÇÃO. AF_04/2024					
172	ADAPTADOR CURTO COM BOLSA E ROSCA PARA REGISTRO, PVC, SOLDÁVEL, DN 50MM X 1.1/4", INSTALADO EM RAMAL DE DISTRIBUIÇÃO DE ÁGUA - FORNECIMENTO E INSTALAÇÃO. AF_06/2022					
173	BUCHA DE REDUÇÃO, LONGA, PVC, SOLDÁVEL, DN 50 X 25 MM, INSTALADO EM PRUMADA DE ÁGUA - FORNECIMENTO E INSTALAÇÃO. AF_06/2022					

Subscritor	Ordenador de despesa
Patrick Carnelos	Daniel Freitas

Edital de Concorrência Eletrônico – P.A 1415/2025

Praça José Rodrigues do Nascimento, nº 30, Água Fria – Cajamar/SP

Telefone: +55 (11) 4446-0000 – Ouvidoria: 0800-771-1223 Página 92 de 166



# Prefeitura do Município de Cajamar

ESTADO DE SÃO PAULO

174	CURVA 90 GRAUS, PVC, SOLDÁVEL, DN 25MM, INSTALADO EM PRUMADA DE ÁGUA - FORNECIMENTO E INSTALAÇÃO. AF_06/2022					
175	CURVA DE TRANSPOSIÇÃO, PVC, SOLDÁVEL, DN 25MM, INSTALADO EM RAMAL OU SUB-RAMAL DE ÁGUA FORNECIMENTO E INSTALAÇÃO. AF_06/2022					
176	LUVA DE CORRER, PVC, SOLDÁVEL, DN 25MM, INSTALADO EM PRUMADA DE ÁGUA - FORNECIMENTO E INSTALAÇÃO. AF_06/2022					
177	LUVA DE CORRER, PVC, SOLDÁVEL, DN 50MM, INSTALADO EM PRUMADA DE ÁGUA - FORNECIMENTO E INSTALAÇÃO. AF_06/2022					
178	TUBO, PVC, SOLDÁVEL, DE 25MM, INSTALADO EM RAMAL OU SUB-RAMAL DE ÁGUA - FORNECIMENTO E INSTALAÇÃO. AF_06/2022					
179	TE, PVC, SOLDÁVEL, DN 25MM, INSTALADO EM DRENO DE AR-CONDICIONADO - FORNECIMENTO E INSTALAÇÃO. AF_08/2022					
180	TÊ DE REDUÇÃO, PVC, SOLDÁVEL, DN 50MM X 25MM, INSTALADO EM PRUMADA DE ÁGUA - FORNECIMENTO E INSTALAÇÃO. AF_06/2022					
181	JOELHO 90 GRAUS COM BUCHA DE LATÃO, PVC, SOLDÁVEL, DN 25MM, X 3/4 INSTALADO EM RAMAL OU SUB-RAMAL DE ÁGUA - FORNECIMENTO E INSTALAÇÃO. AF_06/2022					
182	JOELHO 90 GRAUS COM BUCHA DE LATÃO, PVC, SOLDÁVEL, DN 25MM, X 1/2 INSTALADO EM RAMAL OU SUB-RAMAL DE ÁGUA - FORNECIMENTO E INSTALAÇÃO. AF_06/2022					
183	TÊ COM BUCHA DE LATÃO NA BOLSA CENTRAL, PVC, SOLDÁVEL, DN 25MM X 1/2 , INSTALADO EM RAMAL OU SUB-RAMAL DE ÁGUA - FORNECIMENTO E INSTALAÇÃO. AF_06/2022					
184	TÊ COM BUCHA DE LATÃO NA BOLSA CENTRAL, PVC, SOLDÁVEL, DN 25 MM X 3/4", INSTALADO EM RESERVAÇÃO PREDIAL DE ÁGUA - FORNECIMENTO E INSTALAÇÃO. AF_04/2024					
185	PRESSURIZADOR DE ÁGUA MAX PRESS 270 VF MONOFASICO 220V					
186	RESERVATÓRIO DE FIBRA DE VIDRO - CAPACIDADE DE 15.000 LITROS					
187	REGISTRO DE ESFERA, PVC, SOLDÁVEL, COM VOLANTE, DN 32 MM - FORNECIMENTO E INSTALAÇÃO. AF_08/2021					
188	VÁLVULA DE RETENÇÃO HORIZONTAL EM BRONZE, DN= 1'					
189	ADAPTADOR CURTO COM BOLSA E ROSCA PARA REGISTRO, PVC, SOLDÁVEL, DN 32MM X 1 , INSTALADO EM RAMAL DE DISTRIBUIÇÃO DE ÁGUA					

Subscritor	Ordenador de despesa
Patrick Carnelos	Daniel Freitas

Edital de Concorrência Eletrônico – P.A 1415/2025

Praça José Rodrigues do Nascimento, nº 30, Água Fria – Cajamar/SP

Telefone: +55 (11) 4446-0000 – Ouvidoria: 0800-771-1223 Página 93 de 166



# Prefeitura do Município de Cajamar

ESTADO DE SÃO PAULO

	- FORNECIMENTO E INSTALAÇÃO. AF_06/2022					
190	BUCHA DE REDUÇÃO, CURTA, PVC, SOLDÁVEL, DN 32 X 25 MM, INSTALADO EM RAMAL OU SUB-RAMAL DE ÁGUA - FORNECIMENTO E INSTALAÇÃO. AF_06/2022					
191	CURVA 90 GRAUS, PVC, SOLDÁVEL, DN 32MM, INSTALADO EM RAMAL DE DISTRIBUIÇÃO DE ÁGUA - FORNECIMENTO E INSTALAÇÃO. AF_06/2022					
192	FILTRO 'Y' CORPO EM BRONZE, PRESSÃO DE SERVIÇO ATÉ 20,7 BAR (PN 20), DN= 1 1/2'					
193	TUBO, PVC, SOLDÁVEL, DE 32MM, INSTALADO EM RAMAL OU SUB-RAMAL DE ÁGUA - FORNECIMENTO E INSTALAÇÃO. AF_06/2022					
194	TÊ DE REDUÇÃO, PVC, SOLDÁVEL, DN 32MM X 25MM, INSTALADO EM RAMAL OU SUB-RAMAL DE ÁGUA - FORNECIMENTO E INSTALAÇÃO. AF_06/2022					
195	PRESSURIZADOR MAX PRESS 20E					
196	RESERVATÓRIO EM POLIETILENO DE ALTA DENSIDADE (CISTERNA) COM ANTIOXIDANTE E PROTEÇÃO CONTRA RAIOS ULTRAVIOLETA (UV) - CAPACIDADE DE 5.000 LITROS					
197	CAIXA DE GORDURA EM ALVENARIA, 600 X 600 X 600 MM					
198	CAIXA SIFONADA, COM GRELHA QUADRADA, PVC, DN 150 X 150 X 50 MM, JUNTA SOLDÁVEL, FORNECIDA E INSTALADA EM RAMAL DE DESCARGA OU EM RAMAL DE ESGOTO SANITÁRIO. AF_08/2022					
199	RALO SIFONADO, PVC, DN 100 X 40 MM, JUNTA SOLDÁVEL, FORNECIDO E INSTALADO EM RAMAL DE DESCARGA OU EM RAMAL DE ESGOTO SANITÁRIO. AF_08/2022					
200	SIFÃO DO TIPO FLEXÍVEL EM PVC 1 X 1.1/2 - FORNECIMENTO E INSTALAÇÃO. AF_01/2020					
201	SIFÃO DO TIPO GARRAFA/COPO EM PVC 1.1/4 X 1.1/2" - FORNECIMENTO E INSTALAÇÃO. AF_01/2020					
202	VÁLVULA EM PLÁSTICO 1" PARA PIA, TANQUE OU LAVATÓRIO, COM OU SEM LADRÃO - FORNECIMENTO E INSTALAÇÃO. AF_01/2020					
203	CURVA LONGA, 45 GRAUS, PVC OCRE, JUNTA ELÁSTICA, DN 100 MM, PARA COLETOR PREDIAL DE ESGOTO. AF_06/2022					
204	CURVA CURTA 90 GRAUS, PVC, SERIE NORMAL, ESGOTO PREDIAL, DN 100 MM, JUNTA ELÁSTICA, FORNECIDO E INSTALADO EM PRUMADA DE ESGOTO SANITÁRIO OU VENTILAÇÃO. AF_08/2022					

Subscritor	Ordenador de despesa
Patrick Carnelos	Daniel Freitas

Edital de Concorrência Eletrônico – P.A 1415/2025

Praça José Rodrigues do Nascimento, nº 30, Água Fria – Cajamar/SP

Telefone: +55 (11) 4446-0000 – Ouvidoria: 0800-771-1223 Página 94 de 166



# Prefeitura do Município de Cajamar

ESTADO DE SÃO PAULO

205	CURVA CURTA 90 GRAUS, PVC, SERIE NORMAL, ESGOTO PREDIAL, DN 40 MM, JUNTA SOLDÁVEL, FORNECIDO E INSTALADO EM RAMAL DE DESCARGA OU RAMAL DE ESGOTO SANITÁRIO. AF_08/2022					
206	JOELHO 45 GRAUS, PVC, SERIE NORMAL, ESGOTO PREDIAL, DN 40 MM, JUNTA SOLDÁVEL, FORNECIDO E INSTALADO EM RAMAL DE DESCARGA OU RAMAL DE ESGOTO SANITÁRIO. AF_08/2022					
207	JOELHO 45 GRAUS, PVC, SERIE NORMAL, ESGOTO PREDIAL, DN 50 MM, JUNTA ELÁSTICA, FORNECIDO E INSTALADO EM RAMAL DE DESCARGA OU RAMAL DE ESGOTO SANITÁRIO. AF_08/2022					
208	JOELHO 45 GRAUS, PVC, SERIE NORMAL, ESGOTO PREDIAL, DN 75 MM, JUNTA ELÁSTICA, FORNECIDO E INSTALADO EM RAMAL DE DESCARGA OU RAMAL DE ESGOTO SANITÁRIO. AF_08/2022					
209	JOELHO 90 GRAUS, PVC, SERIE NORMAL, ESGOTO PREDIAL, DN 50 MM, JUNTA ELÁSTICA, FORNECIDO E INSTALADO EM RAMAL DE DESCARGA OU RAMAL DE ESGOTO SANITÁRIO. AF_08/2022					
210	JOELHO 90 GRAUS, PVC, SERIE NORMAL, ESGOTO PREDIAL, DN 40 MM, JUNTA SOLDÁVEL, FORNECIDO E INSTALADO EM RAMAL DE DESCARGA OU RAMAL DE ESGOTO SANITÁRIO. AF_08/2022					
211	JUNÇÃO DE REDUÇÃO INVERTIDA, PVC, SÉRIE NORMAL, ESGOTO PREDIAL, DN 100 X 50 MM, JUNTA ELÁSTICA, FORNECIDO E INSTALADO EM RAMAL DE DESCARGA OU RAMAL DE ESGOTO SANITÁRIO. AF_08/2022					
212	JUNÇÃO DE REDUCAO INVERTIDA, PVC, SÉRIE NORMAL, ESGOTO PREDIAL, DN 100 X 75 MM, JUNTA ELÁSTICA, FORNECIDO E INSTALADO EM RAMAL DE DESCARGA OU RAMAL DE ESGOTO SANITÁRIO. AF_08/2022					
213	JUNÇÃO SIMPLES, PVC, SERIE NORMAL, ESGOTO PREDIAL, DN 40 MM, JUNTA SOLDÁVEL, FORNECIDO E INSTALADO EM RAMAL DE DESCARGA OU RAMAL DE ESGOTO SANITÁRIO. AF_08/2022					
214	JUNÇÃO SIMPLES, PVC, SERIE NORMAL, ESGOTO PREDIAL, DN 50 X 50 MM, JUNTA ELÁSTICA, FORNECIDO E INSTALADO EM RAMAL DE DESCARGA OU RAMAL DE ESGOTO SANITÁRIO. AF_08/2022					
215	JUNÇÃO DE REDUÇÃO INVERTIDA, PVC, SÉRIE NORMAL, ESGOTO PREDIAL, DN 75 X 50 MM, JUNTA ELÁSTICA, FORNECIDO E INSTALADO EM PRUMADA DE ESGOTO SANITÁRIO OU VENTILAÇÃO. AF_08/2022					
216	JUNÇÃO SIMPLES, PVC, SERIE NORMAL, ESGOTO PREDIAL, DN 75 X 75 MM, JUNTA ELÁSTICA, FORNECIDO E INSTALADO EM RAMAL DE DESCARGA OU RAMAL DE ESGOTO SANITÁRIO. AF_08/2022					
217	REDUÇÃO EXCÊNTRICA, PVC, SERIE R, ÁGUA PLUVIAL, DN 75 X 50 MM, JUNTA ELÁSTICA, FORNECIDO E INSTALADO					

Subscritor	Ordenador de despesa
Patrick Carnelos	Daniel Freitas

Edital de Concorrência Eletrônico – P.A 1415/2025

Praça José Rodrigues do Nascimento, nº 30, Água Fria – Cajamar/SP

Telefone: +55 (11) 4446-0000 – Ouvidoria: 0800-771-1223 Página 95 de 166



# Prefeitura do Município de Cajamar

ESTADO DE SÃO PAULO

	EM RAMAL DE ENCAMINHAMENTO. AF_06/2022					
218	TUBO DE PVC RÍGIDO PXB COM VIOLA E ANEL DE BORRACHA, LINHA ESGOTO SÉRIE REFORÇADA 'R', DN= 100 MM, INCLUSIVE CONEXÕES					
219	TUBO DE PVC RÍGIDO PXB COM VIOLA E ANEL DE BORRACHA, LINHA ESGOTO SÉRIE REFORÇADA 'R', DN= 50 MM, INCLUSIVE CONEXÕES					
220	TUBO DE PVC RÍGIDO PXB COM VIOLA E ANEL DE BORRACHA, LINHA ESGOTO SÉRIE REFORÇADA 'R', DN= 75 MM, INCLUSIVE CONEXÕES					
221	TUBO DE PVC RÍGIDO SOLDÁVEL MARROM, DN= 40MM, (1 1/4'), INCLUSIVE CONEXÕES					
222	TUBO DE PVC RÍGIDO BRANCO, PONTAS LISAS, SOLDÁVEL, LINHA ESGOTO SÉRIE NORMAL, DN= 40 MM, INCLUSIVE CONEXÕES					
223	TUBO DE PVC RÍGIDO, PONTAS LISAS, SOLDÁVEL, LINHA ESGOTO SÉRIE REFORÇADA 'R', DN= 40 MM, INCLUSIVE CONEXÕES					
224	VEDAÇÃO PARA SAÍDA DE VASO SANITÁRIO EM PVC RÍGIDO SOLDÁVEL, PARA ESGOTO PRIMÁRIO, DIÂM = 100MM					
225	LUVA DE REDUÇÃO, PVC, SOLDÁVEL, DN 25MM X 20MM, INSTALADO EM RAMAL OU SUB-RAMAL DE ÁGUA - FORNECIMENTO E INSTALAÇÃO. AF_06/2022					
226	BÚCHA DE REDUÇÃO, LONGA, PVC, SOLDÁVEL, DN 40 X 25 MM, INSTALADO EM RAMAL DE DISTRIBUIÇÃO DE ÁGUA - FORNECIMENTO E INSTALAÇÃO. AF_06/2022					
227	CURVA DE TRANSPOSIÇÃO, PVC, SOLDÁVEL, DN 25MM, INSTALADO EM RAMAL OU SUB-RAMAL DE ÁGUA FORNECIMENTO E INSTALAÇÃO. AF_06/2022					
228	JOELHO 90 GRAUS, PVC, SOLDÁVEL, DN 25MM, INSTALADO EM RAMAL DE DISTRIBUIÇÃO DE ÁGUA - FORNECIMENTO E INSTALAÇÃO. AF_06/2022					
229	TUBO, PVC, SOLDÁVEL, DE 25MM, INSTALADO EM RAMAL OU SUB-RAMAL DE ÁGUA - FORNECIMENTO E INSTALAÇÃO. AF_06/2022					
230	CAIXA DE GORDURA EM PVC COM TAMPA REFORÇADA - CAPACIDADE 19 LITROS					
231	CAIXA COM GRELHA RETANGULAR DE FERRO FUNDIDO, EM ALVENARIA COM TIJOLOS CERÂMICOS MACIÇOS, DIMENSÕES INTERNAS: 0,20 X 1,00 X 0,4 M. AF_08/2021					
232	CAIXA PARA BOCA DE LOBO COMBINADA COM GRELHA RETANGULAR, EM ALVENARIA COM BLOCOS DE CONCRETO, DIMENSÕES INTERNAS: 1,3X1X1,2 M. AF_12/2020					

Subscritor	Ordenador de despesa
Patrick Carnelos	Daniel Freitas

Edital de Concorrência Eletrônico – P.A 1415/2025

Praça José Rodrigues do Nascimento, nº 30, Água Fria – Cajamar/SP

Telefone: +55 (11) 4446-0000 – Ouvidoria: 0800-771-1223 Página 96 de 166



# Prefeitura do Município de Cajamar

ESTADO DE SÃO PAULO

233	RALO SECO DE PVC RÍGIDO, COM SAÍDA SOLDADA DE 40MM - DIÂMETRO 100MM					
234	CURVA LONGA, 45 GRAUS, PVC OCRE, JUNTA ELÁSTICA, DN 100 MM, PARA COLETOR PREDIAL DE ESGOTO. AF_06/2022					
235	CURVA CURTA 90 GRAUS, PVC, SERIE NORMAL, ESGOTO PREDIAL, DN 100 MM, JUNTA ELÁSTICA, FORNECIDO E INSTALADO EM PRUMADA DE ESGOTO SANITÁRIO OU VENTILAÇÃO. AF_08/2022					
236	TUBO DE PVC RÍGIDO PXB COM VIROLA E ANEL DE BORRACHA, LINHA ESGOTO SÉRIE REFORÇADA 'R', DN= 100 MM, INCLUSIVE CONEXÕES					
237	TUBO PVC RÍGIDO, TIPO COLETOR ESGOTO, JUNTA ELÁSTICA, DN= 100 MM, INCLUSIVE CONEXÕES					
238	TUBO PVC RÍGIDO, TIPO COLETOR ESGOTO, JUNTA ELÁSTICA, DN= 150 MM, INCLUSIVE CONEXÕES					
239	CURVA PVC PARA REDE COLETOR ESGOTO, EB-644, 45 GR, 200 MM, COM JUNTA ELASTICA.					
240	TUBO DE PVC PARA REDE COLETORA DE ESGOTO DE PAREDE MACIÇA, DN 200 MM, JUNTA ELÁSTICA - FORNECIMENTO E ASSENTAMENTO. AF_01/2021					
241	JOELHO 45 GRAUS, PVC, SOLDÁVEL, DN 25MM, INSTALADO EM RAMAL OU SUB-RAMAL DE ÁGUA - FORNECIMENTO E INSTALAÇÃO. AF_06/2022					
242	JOELHO 90 GRAUS, PVC, SOLDÁVEL, DN 25MM, INSTALADO EM RAMAL DE DISTRIBUIÇÃO DE ÁGUA - FORNECIMENTO E INSTALAÇÃO. AF_06/2022					
243	TUBO, PVC, SOLDÁVEL, DE 25MM, INSTALADO EM RAMAL OU SUB-RAMAL DE ÁGUA - FORNECIMENTO E INSTALAÇÃO. AF_06/2022					
244	TE, PVC, SOLDÁVEL, DN 25MM, INSTALADO EM DRENO DE AR-CONDICIONADO - FORNECIMENTO E INSTALAÇÃO. AF_08/2022					
245	JOELHO 45 GRAUS, PVC, SERIE NORMAL, ESGOTO PREDIAL, DN 50 MM, JUNTA ELÁSTICA, FORNECIDO E INSTALADO EM RAMAL DE DESCARGA OU RAMAL DE ESGOTO SANITÁRIO. AF_08/2022					
246	JOELHO 90 GRAUS, PVC, SERIE NORMAL, ESGOTO PREDIAL, DN 50 MM, JUNTA ELÁSTICA, FORNECIDO E INSTALADO EM RAMAL DE DESCARGA OU RAMAL DE ESGOTO SANITÁRIO. AF_08/2022					
247	TUBO DE PVC RÍGIDO, PONTAS LISAS, SOLDÁVEL, LINHA ESGOTO SÉRIE REFORÇADA 'R', DN= 40 MM, INCLUSIVE CONEXÕES					
248	TE, PVC, SERIE NORMAL, ESGOTO PREDIAL, DN 50 X 50 MM, JUNTA ELÁSTICA, FORNECIDO E INSTALADO EM PRUMADA DE ESGOTO SANITÁRIO OU VENTILAÇÃO. AF_08/2022					

Subscritor	Ordenador de despesa
Patrick Carnelos	Daniel Freitas

Edital de Concorrência Eletrônico – P.A 1415/2025

Praça José Rodrigues do Nascimento, nº 30, Água Fria – Cajamar/SP

Telefone: +55 (11) 4446-0000 – Ouvidoria: 0800-771-1223 Página 97 de 166



# Prefeitura do Município de Cajamar

ESTADO DE SÃO PAULO

249	PLACA DE SINALIZAÇÃO EM PVC, COM INDICAÇÃO DE ALERTA					
250	EXTINTOR DE INCÊNDIO PORTÁTIL COM CARGA DE PQS DE 8 KG, CLASSE BC - FORNECIMENTO E INSTALAÇÃO. AF_10/2020_PE					
251	PLACA DE SINALIZAÇÃO EM PVC FOTOLUMINESCENTE (200X200MM), COM INDICAÇÃO DE EQUIPAMENTOS DE ALARME, DETECÇÃO E EXTINÇÃO DE INCÊNDIO					
252	PLACA DE SINALIZAÇÃO EM PVC PARA AMBIENTES					
253	PLACA DE SINALIZAÇÃO EM PVC FOTOLUMINESCENTE (200X200MM), COM INDICAÇÃO DE EQUIPAMENTOS DE ALARME, DETECÇÃO E EXTINÇÃO DE INCÊNDIO					
254	PLACA DE SINALIZAÇÃO EM PVC, COM INDICAÇÃO DE PROIBIÇÃO NORMATIVA					
255	PLACA DE SINALIZAÇÃO EM PVC FOTOLUMINESCENTE (240X120MM), COM INDICAÇÃO DE ROTA DE EVACUAÇÃO E SAÍDA DE EMERGÊNCIA					
256	LUMINÁRIA DE EMERGÊNCIA LED DE SOBREPOR, PARA TETO OU PAREDE, AUTONOMIA MÍNIMA 2 HORAS					
257	BLOCO AUTÔNOMO DE ILUMINAÇÃO DE EMERGÊNCIA LED, COM AUTONOMIA MÍNIMA DE 3 HORAS, FLUXO LUMINOSO DE 2.000 ATÉ 3.000 LÚMENS, EQUIPADO COM 2 FARÓIS					
258	CAIXA DE INCENDIO/ABRIGO PARA MANGUEIRA, DE SOBREPOR/EXTERNA, COM 75 X 45 X 17 CM, EM CHAPA DE ACO, PORTA COM VENTILACAO, VISOR COM A INSCRICAO "INCENDIO", SUPORTE/CESTA INTERNA PARA A MANGUEIRA, PINTURA ELETROSTATICA VERMELHA					
259	PLACA DE SINALIZAÇÃO EM PVC, COM INDICAÇÃO DE ALERTA					
260	PLACA DE SINALIZAÇÃO EM PVC FOTOLUMINESCENTE (200X200MM), COM INDICAÇÃO DE EQUIPAMENTOS DE ALARME, DETECÇÃO E EXTINÇÃO DE INCÊNDIO					
261	DESENVOLVIMENTO DE PROJETO TÉCNICO DE PREVENÇÃO E COMBATE A INCÊNDIO E APROVAÇÃO JUNTO AO CORPO DE BOMBEIROS PARA EDIFICAÇÕES ATÉ 2000 M2					
262	SERVIÇOS TÉCNICOS PROFISSIONAIS PARA OBTENÇÃO DO AVCB JUNTO AO CORPO DE BOMBEIROS PARA EDIFICAÇÕES ATÉ 2000 M2					
263	BUCHA COM ARRUELA EM LIGA ESPECIAL ZAMAK P/ELETRODUTO 32MM, D=1 1/4"					

Subscritor	Ordenador de despesa
Patrick Carnelos	Daniel Freitas

Edital de Concorrência Eletrônico – P.A 1415/2025

Praça José Rodrigues do Nascimento, nº 30, Água Fria – Cajamar/SP

Telefone: +55 (11) 4446-0000 – Ouvidoria: 0800-771-1223 Página 98 de 166



# Prefeitura do Município de Cajamar

ESTADO DE SÃO PAULO

264	CAIXA RETANGULAR 4" X 2" MÉDIA (1,30 M DO PISO), PVC, INSTALADA EM PAREDE - FORNECIMENTO E INSTALAÇÃO. AF_03/2023					
265	CAIXA RETANGULAR 4" X 4" MÉDIA (1,30 M DO PISO), PVC, INSTALADA EM PAREDE - FORNECIMENTO E INSTALAÇÃO. AF_03/2023					
266	CAIXA OCTOGONAL 3" X 3", PVC, INSTALADA EM LAJE - FORNECIMENTO E INSTALAÇÃO. AF_03/2023					
267	CAIXA RETANGULAR 4" X 2" MÉDIA (1,30 M DO PISO), METÁLICA, INSTALADA EM PAREDE - FORNECIMENTO E INSTALAÇÃO. AF_03/2023					
268	CURVA 90 GRAUS PARA ELETRODUTO, PVC, ROSCÁVEL, DN 40 MM (1 1/4"), PARA CIRCUITOS TERMINAIS, INSTALADA EM PAREDE - FORNECIMENTO E INSTALAÇÃO. AF_03/2023					
269	LEITOS - PORCA E ARRUELA 1/4"					
270	LEITOS - PORCA E ARRUELA 3/8"					
271	PARAFUSO DE ACO ZINCADO, TIPO CHUMBADOR PARABOLT, DIAMETRO 1/2", COMPRIMENTO 75 MM					
272	PARAFUSO DRY WALL, EM ACO ZINCADO, CABECA LENTILHA E PONTA BROCA (LB), LARGURA 4,2 MM, COMPRIMENTO 13 MM					
273	SUPORTE PARA FIXAÇÃO DE FITA DE ALUMÍNIO 7/8" X 1/8" E/OU CABO DE COBRE NU, COM BASE ONDULADA					
274	VERGALHÃO COM ROSCA, PORCA E ARRUELA DE DIÂMETRO 1/4" (TIRANTE)					
275	CABO DE COBRE FLEXÍVEL ISOLADO, 50 MM², ANTI-CHAMA 0,6/1,0 KV, PARA REDE ENTERRADA DE DISTRIBUIÇÃO DE ENERGIA ELÉTRICA - FORNECIMENTO E INSTALAÇÃO. AF_12/2021					
276	CABO DE COBRE FLEXÍVEL ISOLADO, 95 MM², ANTI-CHAMA 0,6/1,0 KV, PARA REDE ENTERRADA DE DISTRIBUIÇÃO DE ENERGIA ELÉTRICA - FORNECIMENTO E INSTALAÇÃO. AF_12/2021					
277	CABO DE COBRE FLEXÍVEL ISOLADO, 16 MM², ANTI-CHAMA 0,6/1,0 KV, PARA CIRCUITOS TERMINAIS - FORNECIMENTO E INSTALAÇÃO. AF_03/2023					
278	CABO DE COBRE FLEXÍVEL ISOLADO, 25 MM², ANTI-CHAMA 0,6/1,0 KV, PARA REDE ENTERRADA DE DISTRIBUIÇÃO DE ENERGIA ELÉTRICA - FORNECIMENTO E INSTALAÇÃO. AF_12/2021					
279	CABO DE COBRE FLEXÍVEL ISOLADO, 10 MM², ANTI-CHAMA 450/750 V, PARA CIRCUITOS TERMINAIS - FORNECIMENTO E INSTALAÇÃO. AF_03/2023					

Subscritor	Ordenador de despesa
Patrick Carnelos	Daniel Freitas

Edital de Concorrência Eletrônico – P.A 1415/2025

Praça José Rodrigues do Nascimento, nº 30, Água Fria – Cajamar/SP

Telefone: +55 (11) 4446-0000 – Ouvidoria: 0800-771-1223 Página 99 de 166



# Prefeitura do Município de Cajamar

ESTADO DE SÃO PAULO

280	CABO DE COBRE FLEXÍVEL ISOLADO, 16 MM <sup>2</sup> , ANTI-CHAMA 450/750 V, PARA CIRCUITOS TERMINAIS - FORNECIMENTO E INSTALAÇÃO. AF_03/2023					
281	CABO DE COBRE ISOLADO, 25 MM <sup>2</sup> , ANTI-CHAMA 450/750 V, INSTALADO EM ELETROCALHA OU PERFILADO - FORNECIMENTO E INSTALAÇÃO. AF_10/2020					
282	CABO DE COBRE FLEXÍVEL ISOLADO, 1,5 MM <sup>2</sup> , ANTI-CHAMA 450/750 V, PARA CIRCUITOS TERMINAIS - FORNECIMENTO E INSTALAÇÃO. AF_03/2023					
283	CABO DE COBRE FLEXÍVEL ISOLADO, 2,5 MM <sup>2</sup> , ANTI-CHAMA 450/750 V, PARA CIRCUITOS TERMINAIS - FORNECIMENTO E INSTALAÇÃO. AF_03/2023					
284	CABO DE COBRE FLEXÍVEL ISOLADO, 4 MM <sup>2</sup> , ANTI-CHAMA 450/750 V, PARA CIRCUITOS TERMINAIS - FORNECIMENTO E INSTALAÇÃO. AF_03/2023					
285	CABO DE COBRE FLEXÍVEL ISOLADO, 6 MM <sup>2</sup> , ANTI-CHAMA 450/750 V, PARA CIRCUITOS TERMINAIS - FORNECIMENTO E INSTALAÇÃO. AF_03/2023					
286	CAIXA ENTERRADA ELÉTRICA RETANGULAR, EM ALVENARIA COM TIJOLOS CERÂMICOS MACIÇOS, FUNDO COM BRITA, DIMENSÕES INTERNAS: 0,3X0,3X0,3 M. AF_12/2020					
287	CAIXA DE PASSAGEM EM CHAPA, COM TAMPA PARAFUSADA, 300 X 300 X 120 MM					
288	INTERRUPTOR SIMPLES (1 MÓDULO) COM INTERRUPTOR PARALELO (2 MÓDULOS), 10A/250V, INCLUINDO SUPORTE E PLACA - FORNECIMENTO E INSTALAÇÃO. AF_03/2023					
289	INTERRUPTOR INTERMEDIÁRIO (1 MÓDULO), 10A/250V, INCLUINDO SUPORTE E PLACA - FORNECIMENTO E INSTALAÇÃO. AF_03/2023					
290	INTERRUPTOR PARALELO (1 MÓDULO), 10A/250V, INCLUINDO SUPORTE E PLACA - FORNECIMENTO E INSTALAÇÃO. AF_03/2023					
291	INTERRUPTOR PARALELO (2 MÓDULOS), 10A/250V, INCLUINDO SUPORTE E PLACA - FORNECIMENTO E INSTALAÇÃO. AF_03/2023					
292	INTERRUPTOR PARALELO (3 MÓDULOS), 10A/250V, INCLUINDO SUPORTE E PLACA - FORNECIMENTO E INSTALAÇÃO. AF_03/2023					
293	INTERRUPTOR SIMPLES (1 MÓDULO), 10A/250V, INCLUINDO SUPORTE E PLACA - FORNECIMENTO E INSTALAÇÃO. AF_03/2023					
294	TOMADA PARA TV, TIPO PINO JACK, COM PLACA					

Subscritor	Ordenador de despesa
Patrick Carnelos	Daniel Freitas

Edital de Concorrência Eletrônico – P.A 1415/2025

Praça José Rodrigues do Nascimento, nº 30, Água Fria – Cajamar/SP

Telefone: +55 (11) 4446-0000 – Ouvidoria: 0800-771-1223 Página 100 de 166



# Prefeitura do Município de Cajamar

ESTADO DE SÃO PAULO

295	PLACA DE 4' X 2'					
296	PLACA DE 4' X 2'					
297	TOMADA MÉDIA DE EMBUTIR (1 MÓDULO), 2P+T 10 A, INCLUINDO SUPORTE E PLACA - FORNECIMENTO E INSTALAÇÃO. AF_03/2023					
298	PLACA DE 4' X 4'					
299	INTERRUPTOR SIMPLES (1 MÓDULO) COM 1 TOMADA DE EMBUTIR 2P+T 10 A, SEM SUPORTE E SEM PLACA - FORNECIMENTO E INSTALAÇÃO. AF_03/2023					
300	INTERRUPTOR SIMPLES (2 MÓDULOS) COM INTERRUPTOR PARALELO (2 MÓDULOS), 10A/250V, SEM SUPORTE E SEM PLACA - FORNECIMENTO E INSTALAÇÃO. AF_03/2023					
301	INTERRUPTOR SIMPLES (2 MÓDULOS) COM 1 TOMADA DE EMBUTIR 2P+T 10 A, SEM SUPORTE E SEM PLACA - FORNECIMENTO E INSTALAÇÃO. AF_03/2023					
302	TOMADA MÉDIA DE EMBUTIR (2 MÓDULOS), 2P+T 10 A, SEM SUPORTE E SEM PLACA - FORNECIMENTO E INSTALAÇÃO. AF_03/2023					
303	TOMADA MÉDIA DE EMBUTIR (2 MÓDULOS), 2P+T 20 A, SEM SUPORTE E SEM PLACA - FORNECIMENTO E INSTALAÇÃO. AF_03/2023					
304	TOMADA MÉDIA DE EMBUTIR (1 MÓDULO), 2P+T 10 A, SEM SUPORTE E SEM PLACA - FORNECIMENTO E INSTALAÇÃO. AF_03/2023					
305	TOMADA MÉDIA DE EMBUTIR (1 MÓDULO), 2P+T 20 A, SEM SUPORTE E SEM PLACA - FORNECIMENTO E INSTALAÇÃO. AF_03/2023					
306	SENSOR DE PRESENÇA INFRAVERMELHO PASSIVO E MICROONDAS, ALCANCE DE 12 M - SEM FIO					
307	DISJUNTOR EM CAIXA MOLDADA TRIPOLAR, TÉRMICO E MAGNÉTICO FIXOS, TENSÃO DE ISOLAMENTO 480/690V, DE 70A ATÉ 150A					
308	DISJUNTOR TRIPOLAR TIPO NEMA, CORRENTE NOMINAL DE 60 ATÉ 100A - FORNECIMENTO E INSTALAÇÃO. AF_10/2020					
309	DISJUNTOR MONOPOLAR TIPO DIN, CORRENTE NOMINAL DE 10A - FORNECIMENTO E INSTALAÇÃO. AF_10/2020					
310	DISJUNTOR MONOPOLAR TIPO DIN, CORRENTE NOMINAL DE 16A - FORNECIMENTO E INSTALAÇÃO. AF_10/2020					

Subscritor	Ordenador de despesa
Patrick Carnelos	Daniel Freitas

Edital de Concorrência Eletrônico – P.A 1415/2025

Praça José Rodrigues do Nascimento, nº 30, Água Fria – Cajamar/SP

Telefone: +55 (11) 4446-0000 – Ouvidoria: 0800-771-1223 Página 101 de 166



# Prefeitura do Município de Cajamar

ESTADO DE SÃO PAULO

311	DISJUNTOR MONOPOLAR TIPO DIN, CORRENTE NOMINAL DE 20A - FORNECIMENTO E INSTALAÇÃO. AF_10/2020					
312	DISJUNTOR BIPOLAR TIPO DIN, CORRENTE NOMINAL DE 16A - FORNECIMENTO E INSTALAÇÃO. AF_10/2020					
313	DISJUNTOR BIPOLAR TIPO DIN, CORRENTE NOMINAL DE 20A - FORNECIMENTO E INSTALAÇÃO. AF_10/2020					
314	DISJUNTOR BIPOLAR TIPO DIN, CORRENTE NOMINAL DE 32A - FORNECIMENTO E INSTALAÇÃO. AF_10/2020					
315	DISJUNTOR BIPOLAR TIPO DIN, CORRENTE NOMINAL DE 10A - FORNECIMENTO E INSTALAÇÃO. AF_10/2020					
316	DISJUNTOR BIPOLAR TIPO DIN, CORRENTE NOMINAL DE 16A - FORNECIMENTO E INSTALAÇÃO. AF_10/2020					
317	DISJUNTOR BIPOLAR TIPO DIN, CORRENTE NOMINAL DE 40A - FORNECIMENTO E INSTALAÇÃO. AF_10/2020					
318	MINI-DISJUNTOR TERMOMAGNÉTICO, BIPOLAR 400 V, CORRENTE DE 80 A ATÉ 100 A					
319	DISJUNTOR TERMOMAGNÉTICO TRIPOLAR , CORRENTE NOMINAL DE 125A - FORNECIMENTO E INSTALAÇÃO. AF_10/2020					
320	DISJUNTOR EM CAIXA MOLDADA TRIPOLAR, TÉRMICO E MAGNÉTICO FIXOS, TENSÃO DE ISOLAMENTO 415/690V, DE 175A A 250A					
321	SUPRESSOR DE SURTO MONOFÁSICO, CORRENTE NOMINAL 20 KA, IMAX. DE SURTO 50 ATÉ 80 KA					
322	DISPOSITIVO DE PROTEÇÃO CONTRA SURTO, 2 POLOS, SUPORTABILIDADE <= 4 KV, UN ATÉ 240V/415V, IIMP = 60 KA, CURVA DE ENSAIO 10/350µS - CLASSE 1					
323	INTERRUPTOR AUTOM. DIFERENCIAL (DISPOSITIVO DR) 40A/30MA					
324	INTERRUPTOR AUTOM. DIFERENCIAL (DISPOSITIVO DR) 63A/30MA					
325	SAÍDA LATERAL SIMPLES, DIÂMETRO DE 3/4´					
326	SAÍDA LATERAL SIMPLES, DIÂMETRO DE 1´					
327	CURVA HORIZONTAL 100 X 75 MM PARA ELETROCALHA METÁLICA, COM ÂNGULO 90° (REF.:MOPA OU SIMILAR)					
328	ELETROCALHA PERFURADA GALVANIZADA A FOGO, 100 X 50 MM, COM ACESSÓRIOS					

Subscritor	Ordenador de despesa
Patrick Carnelos	Daniel Freitas

Edital de Concorrência Eletrônico – P.A 1415/2025

Praça José Rodrigues do Nascimento, nº 30, Água Fria – Cajamar/SP

Telefone: +55 (11) 4446-0000 – Ouvidoria: 0800-771-1223 Página 102 de 166



# Prefeitura do Município de Cajamar

ESTADO DE SÃO PAULO

329	ELETROCALHA PERF. GALV. ELETROL. CHAPA 14 - 100X50MM C/ TAMPAS E INST.					
330	SUPORTE VERTICAL 150 X 150 MM PARA FIXAÇÃO DE ELETROCALHA METÁLICA (REF.: MOPA OU SIMILAR)					
331	SUPORTE VERTICAL 100 X 75 MM PARA FIXAÇÃO DE ELETROCALHA METÁLICA ( REF.: MOPA OU SIMILAR)					
332	SUPORTE PARA ELETROCALHA, GALVANIZADO A FOGO, 150X50 MM					
333	TERMINAL 100 X 75 MM, ZINCADO, PARA ELETROCALHA METÁLICA (REF. MOPA OU SIMILAR)					
334	ELETRODUTO FLEXÍVEL CORRUGADO REFORÇADO, PVC, DN 32 MM (1"), PARA CIRCUITOS TERMINAIS, INSTALADO EM FORRO - FORNECIMENTO E INSTALAÇÃO. AF_03/2023_PA					
335	ELETRODUTO FLEXÍVEL CORRUGADO REFORÇADO, PVC, DN 25 MM (3/4"), PARA CIRCUITOS TERMINAIS, INSTALADO EM FORRO - FORNECIMENTO E INSTALAÇÃO. AF_03/2023_PA					
336	ELETRODUTO RÍGIDO ROSCÁVEL, PVC, DN 50 MM (1 1/2"), PARA REDE ENTERRADA DE DISTRIBUIÇÃO DE ENERGIA ELÉTRICA - FORNECIMENTO E INSTALAÇÃO. AF_12/2021					
337	ELETRODUTO RÍGIDO ROSCÁVEL, PVC, DN 40 MM (1 1/4"), PARA CIRCUITOS TERMINAIS, INSTALADO EM FORRO - FORNECIMENTO E INSTALAÇÃO. AF_03/2023					
338	ELETRODUTO RÍGIDO ROSCÁVEL, PVC, DN 60 MM (2"), PARA REDE ENTERRADA DE DISTRIBUIÇÃO DE ENERGIA ELÉTRICA - FORNECIMENTO E INSTALAÇÃO. AF_12/2021					
339	ELETRODUTO RÍGIDO ROSCÁVEL, PVC, DN 85 MM (3"), PARA REDE ENTERRADA DE DISTRIBUIÇÃO DE ENERGIA ELÉTRICA - FORNECIMENTO E INSTALAÇÃO. AF_12/2021					
340	ELETRODUTO GALVANIZADO CONFORME NBR13057 - 1 1/4' COM ACESSÓRIOS					
341	BLOCO AUTÔNOMO DE ILUMINAÇÃO DE EMERGÊNCIA LED, COM AUTONOMIA MÍNIMA DE 3 HORAS, FLUXO LUMINOSO DE 2.000 ATÉ 3.000 LÚMENS, EQUIPADO COM 2 FARÓIS					
342	PLAFON PLÁSTICO E/OU PVC PARA ACABAMENTO DE PONTO DE LUZ, COM SOQUETE E-27 PARA LÂMPADA FLUORESCENTE COMPACTA					
343	ARMAÇÃO SECUNDÁRIA, COM 1 ESTRIBO E 1 ISOLADOR - FORNECIMENTO E INSTALAÇÃO. AF_07/2020					
344	CAIXA PARA SECCIONADORA TIPO T' (900 X 600 X 250) MM, PADRÃO CONCESSIONÁRIAS					

Subscritor	Ordenador de despesa
Patrick Carnelos	Daniel Freitas

Edital de Concorrência Eletrônico – P.A 1415/2025

Praça José Rodrigues do Nascimento, nº 30, Água Fria – Cajamar/SP

Telefone: +55 (11) 4446-0000 – Ouvidoria: 0800-771-1223 Página 103 de 166



# Prefeitura do Município de Cajamar

ESTADO DE SÃO PAULO

345	QUADRO DISTRIBUIÇÃO, DISJ. GERAL 80A P/ 22 A 26 DISJS.					
346	QUADRO DE DISTRIBUIÇÃO UNIVERSAL DE SOBREPOR, PARA DISJUNTORES 34 DIN / 24 BOLT-ON - 150 A - SEM COMPONENTES					
347	QUADRO DE DISTRIBUIÇÃO UNIVERSAL DE EMBUTIR, PARA DISJUNTORES 56 DIN / 40 BOLT-ON - 225 A - SEM COMPONENTES					
348	QUADRO DE DISTRIBUIÇÃO DE ENERGIA EM CHAPA DE AÇO GALVANIZADO, DE EMBUTIR, COM BARRAMENTO TRIFÁSICO, PARA 30 DISJUNTORES DIN 225A - FORNECIMENTO E INSTALAÇÃO. AF_10/2020					
349	CAIXA EM ALUMÍNIO FUNDIDO À PROVA DE TEMPO, UMIDADE, GASES, VAPORES E PÓ, 445 X 350 X 220 MM					
350	CAIXA DE PASSAGEM EM CHAPA, COM TAMPA PARAFUSADA, 300 X 300 X 120 MM					
351	LUMINÁRIA ARANDELA TIPO TARTARUGA, DE SOBREPOR, COM 1 LÂMPADA LED DE 6 W, SEM REATOR - FORNECIMENTO E INSTALAÇÃO. AF_09/2024					
352	LUMINÁRIA LED RETANGULAR DE SOBREPOR COM DIFUSOR TRANSLÚCIDO, 4000 K, FLUXO LUMINOSO DE 3690 A 4800 LM, POTÊNCIA DE 35 W A 41 W					
353	LUMINÁRIA LED RETANGULAR DE SOBREPOR COM DIFUSOR TRANSLÚCIDO, 4000 K, FLUXO LUMINOSO DE 3690 A 4800 LM, POTÊNCIA DE 35 W A 41 W					
354	LUMINÁRIA LED RETANGULAR DE SOBREPOR COM DIFUSOR TRANSLÚCIDO, 4000 K, FLUXO LUMINOSO DE 3690 A 4800 LM, POTÊNCIA DE 35 W A 41 W					
355	LUMINÁRIA ARANDELA TIPO TARTARUGA, DE SOBREPOR, COM 1 LÂMPADA LED DE 6 W, SEM REATOR - FORNECIMENTO E INSTALAÇÃO. AF_09/2024					
356	LUMINÁRIA LED REDONDA DE EMBUTIR PARA PAREDE OU PISO, ÁREA INTERNA OU EXTERNA, BIVOLT - POTÊNCIA 6 W					
357	CAIXA DE EQUIPOTENCIALIZAÇÃO EM AÇO 200X200X90MM, PARA EMBUTIR COM TAMPA, COM9 TERMINAIS, REF:TEL-901 OU SIMILAR (SPDA)					
358	CAIXA COM GRELHA RETANGULAR DE FERRO FUNDIDO, EM ALVENARIA COM BLOCOS DE CONCRETO, DIMENSÕES INTERNAS: 0,30 X 1,00 X 1,00. AF_12/2020					
359	CAIXA DE INSPEÇÃO PARA ATERRAMENTO, CIRCULAR, EM POLIETILENO, DIÂMETRO INTERNO = 0,3 M. AF_12/2020					

Subscritor	Ordenador de despesa
Patrick Carnelos	Daniel Freitas

Edital de Concorrência Eletrônico – P.A 1415/2025

Praça José Rodrigues do Nascimento, nº 30, Água Fria – Cajamar/SP

Telefone: +55 (11) 4446-0000 – Ouvidoria: 0800-771-1223 Página 104 de 166



# Prefeitura do Município de Cajamar

ESTADO DE SÃO PAULO

360	HASTE DE ATERRAMENTO DE 5/8" X 2,4 M					
361	CAPTOR TIPO FRANKLIN PARA SPDA - FORNECIMENTO E INSTALAÇÃO. AF_08/2023					
362	MASTRO 1 1/2", COM 3 METROS, PARA SPDA - FORNECIMENTO E INSTALAÇÃO. AF_08/2023					
363	MINI CAPTOR PARA SPDA - FORNECIMENTO E INSTALAÇÃO. AF_08/2023					
364	CABO DE COBRE NU, TÊMPERA MOLE, CLASSE 2, DE 35 MM <sup>2</sup>					
365	CABO DE COBRE NU, TÊMPERA MOLE, CLASSE 2, DE 50 MM <sup>2</sup>					
366	ELETRODUTO PVC RÍGIDO, DIÂMETRO 40MM, COM 3 METROS, PARA SPDA - FORNECIMENTO E INSTALAÇÃO. AF_08/2023					
367	ISOLADOR, TIPO ROLDANA, PARA BAIXA TENSÃO - FORNECIMENTO E INSTALAÇÃO. AF_07/2020					
368	TUBO EM COBRE FLEXÍVEL, DN 1/4", COM ISOLAMENTO, INSTALADO EM RAMAL DE ALIMENTAÇÃO DE AR CONDICIONADO COM CONDENSADORA CENTRAL - FORNECIMENTO E INSTALAÇÃO. AF_12/2015					
369	TUBO EM COBRE FLEXÍVEL, DN 3/8", COM ISOLAMENTO, INSTALADO EM FORRO, PARA RAMAL DE ALIMENTAÇÃO DE AR CONDICIONADO, INCLUSO FIXADOR. AF_11/2021_PA					
370	TUBO EM COBRE FLEXÍVEL, DN 1/2", COM ISOLAMENTO, INSTALADO EM FORRO, PARA RAMAL DE ALIMENTAÇÃO DE AR CONDICIONADO, INCLUSO FIXADOR. AF_11/2021_PA					
371	TUBO EM COBRE FLEXÍVEL, DN 5/8", COM ISOLAMENTO, INSTALADO EM RAMAL DE ALIMENTAÇÃO DE AR CONDICIONADO COM CONDENSADORA INDIVIDUAL - FORNECIMENTO E INSTALAÇÃO. AF_12/2015					
372	CABO DE COBRE FLEXÍVEL DE 4 X 4 MM <sup>2</sup> , ISOLAMENTO 500 V - ISOLAÇÃO PP 70°C					
373	CAIXA EM ALUMÍNIO FUNDIDO À PROVA DE TEMPO, UMIDADE, GASES, VAPORES E PÓ, 200 X 200 X 200 MM					
374	DUTO EM CHAPA DE AÇO GALVANIZADO					
375	DUTO FLEXÍVEL ALUMINIZADO, SEÇÃO CIRCULAR DE 15CM (6")					
376	DUTO FLEXÍVEL ALUMINIZADO, SEÇÃO CIRCULAR DE 20CM (8")					

Subscritor	Ordenador de despesa
Patrick Carnelos	Daniel Freitas

Edital de Concorrência Eletrônico – P.A 1415/2025

Praça José Rodrigues do Nascimento, nº 30, Água Fria – Cajamar/SP

Telefone: +55 (11) 4446-0000 – Ouvidoria: 0800-771-1223 Página 105 de 166



# Prefeitura do Município de Cajamar

ESTADO DE SÃO PAULO

377	BARRA ROSCADA BICROMATIZADA Ø 3/8" X 3000MM					
378	FORNECIMENTO E INSTALAÇÃO DE PORCA SEXTAVADA 3/8" (REF VL 1.55 VALEMAM OU SIMILAR)					
379	SUPORTE PARA 2 TUBOS HORIZONTAIS, ESPAÇADO A CADA 56 CM, EM PERFILADO COM COMPRIMENTO DE 25 CM FIXADO EM LAJE, POR METRO DE TUBULAÇÃO FIXADA. AF_09/2023					
380	EXAUSTOR CENTRIFUGO SIROCO TRIFÁSICO EC5 - TN3					
381	EXAUSTOR CENTRIFUGO SIROCO TRIFÁSICO EC3-TN-1,5					
382	CAIXA DE VENTILACAO PARA FORRO CAB-250 - 220V - S&P					
383	EXAUSTOR ELÉTRICO EM PLÁSTICO, VAZÃO DE 150 A 190M³/H					
384	CAIXA RETANGULAR 4" X 2" MÉDIA (1,30 M DO PISO), PVC, INSTALADA EM PAREDE - FORNECIMENTO E INSTALAÇÃO. AF_03/2023					
385	CAIXA DE PASSAGEM EM CHAPA, COM TAMPA PARAFUSADA, 300 X 300 X 120 MM					
386	TOMADA DE REDE RJ45 - FORNECIMENTO E INSTALAÇÃO. AF_11/2019					
387	ELETRODUTO FLEXÍVEL CORRUGADO REFORÇADO, PVC, DN 32 MM (1"), PARA CIRCUITOS TERMINAIS, INSTALADO EM FORRO - FORNECIMENTO E INSTALAÇÃO. AF_03/2023_PA					
388	ELETRODUTO RÍGIDO ROSCÁVEL, PVC, DN 40 MM (1 1/4"), PARA CIRCUITOS TERMINAIS, INSTALADO EM FORRO - FORNECIMENTO E INSTALAÇÃO. AF_03/2023					
389	ELETRODUTO RÍGIDO ROSCÁVEL, PVC, DN 60 MM (2"), PARA REDE ENTERRADA DE DISTRIBUIÇÃO DE ENERGIA ELÉTRICA - FORNECIMENTO E INSTALAÇÃO. AF_12/2021					
390	TOMADA PARA TV, TIPO PINO JACK, COM PLACA					
391	TUBO EM COBRE RÍGIDO, DN 15 MM, CLASSE A, SEM ISOLAMENTO, INSTALADO EM RAMAL E SUB-RAMAL DE GÁS MEDICINAL - FORNECIMENTO E INSTALAÇÃO. AF_04/2022					
392	TÊ EM COBRE, DN 15 MM, SEM ANEL DE SOLDA, INSTALADO EM RAMAL E SUB-RAMAL DE GÁS MEDICINAL - FORNECIMENTO E INSTALAÇÃO. AF_04/2022					
393	COTOVELO EM COBRE, DN 15 MM, 90 GRAUS, SEM ANEL DE SOLDA, INSTALADO EM RAMAL E SUB-RAMAL					

Subscritor	Ordenador de despesa
Patrick Carnelos	Daniel Freitas

Edital de Concorrência Eletrônico – P.A 1415/2025

Praça José Rodrigues do Nascimento, nº 30, Água Fria – Cajamar/SP

Telefone: +55 (11) 4446-0000 – Ouvidoria: 0800-771-1223 Página 106 de 166



# Prefeitura do Município de Cajamar

ESTADO DE SÃO PAULO

	DE GÁS MEDICINAL - FORNECIMENTO E INSTALAÇÃO. AF_04/2022					
394	LUVA EM COBRE, DN 15 MM, SEM ANEL DE SOLDA, INSTALADO EM RAMAL E SUB-RAMAL DE GÁS MEDICINAL - FORNECIMENTO E INSTALAÇÃO. AF_04/2022					
395	POSTO DE CONSUMO DE O2 OU AR VÁCUO OU N2O					
396	CENTRAL MANIFOLD PARA CILINDROS 2 X 2 PARA OXIGÊNIO, AR COMPRIMIDO E ÓXIDO NITROSO COM SERPENTINA E SEM VÁLVULA DE ALTA PRESSÃO					
397	CENTRAL MANIFOLD PARA CILINDROS 1 X 1 PARA OXIGÊNIO, AR COMPRIMIDO E ÓXIDO NITROSO COM SERPENTINA E SEM VÁLVULA DE ALTA PRESSÃO					
398	FIXAÇÃO DE TUBOS HORIZONTAIS DE PVC ÁGUA/PVC ESGOTO/PVC PLUVIAL/CPVC/PPR/COBRE OU AÇO, DIÂMETROS MENORES OU IGUAIS A 40 MM, COM ABRAÇADEIRA METÁLICA RÍGIDA TIPO D COM PARAFUSO DE FIXAÇÃO 1 1/4", FIXADA DIRETAMENTE NA LAJE OU PAREDE. AF_09/2023					
399	REGULARIZAÇÃO E COMPACTAÇÃO MECANIZADA DE SUPERFÍCIE, SEM CONTROLE DO PROCTOR NORMAL					
400	LASTRO DE AREIA					
401	PISO DE CONCRETO INTERTRAVADO, ESPESSURA 8CM					
402	PISO PODOTÁTIL DE ALERTA OU DIRECIONAL, DE CONCRETO, ASSENTADO SOBRE ARGAMASSA. AF_03/2024					
403	ASSENTAMENTO DE GUIA (MEIO-FIO) EM TRECHO CURVO, CONFECCIONADA EM CONCRETO PRÉ-FABRICADO, DIMENSÕES 100X15X13X20 CM (COMPRIMENTO X BASE INFERIOR X BASE SUPERIOR X ALTURA). AF_01/2024					
404	PLANTIO DE GRAMA ESMERALDA OU SÃO CARLOS OU CURITIBANA, EM PLACAS. AF_07/2024					
405	LETRA EM AÇO INOX ESCOVADO/POLIDO 20 X 20CM - INSTALADO					
406	LIMPEZA DE PISOS E REVESTIMENTO DE ARGAMASSA, CERÂMICA OU PEDRAS NATURAIS					
407	LIMPEZA GERAL DA OBRA					
	Valor Global: R\$ 3.194.274,88 (três milhões, cento e noventa e quatro mil, duzentos e setenta e quatro reais e oitenta e oito centavos)					

Subscritor	Ordenador de despesa
Patrick Carnelos	Daniel Freitas

Edital de Concorrência Eletrônico – P.A 1415/2025

Praça José Rodrigues do Nascimento, nº 30, Água Fria – Cajamar/SP

Telefone: +55 (11) 4446-0000 – Ouvidoria: 0800-771-1223 Página 107 de 166





# Prefeitura do Município de Cajamar

ESTADO DE SÃO PAULO

Local: \_\_\_\_\_, \_\_\_\_\_, de \_\_\_\_\_ de \_\_\_\_\_.

\_\_\_\_\_  
Assinatura

(assinatura e identificação do representante legal/procurador da proponente)

Nome: \_\_\_\_\_ RG: \_\_\_\_\_ Cargo: \_\_\_\_\_

Nota: Este Modelo deverá ser impresso em papel timbrado da empresa licitante, com indicação do seu subscritor.

Subscritor	Ordenador de despesa
Patrick Carnelos	Daniel Freitas

Edital de Concorrência Eletrônico – P.A 1415/2025

Praça José Rodrigues do Nascimento, nº 30, Água Fria – Cajamar/SP

Telefone: +55 (11) 4446-0000 – Ouvidoria: 0800-771-1223 Página 109 de 166



**ANEXO III - DECLARAÇÃO DE ELABORAÇÃO INDEPENDENTE DE PROPOSTA E ATUAÇÃO  
CONFORME AO MARCO LEGAL ANTICORRUPÇÃO**

Eu \_\_\_\_\_ (nome completo); RG n° \_\_\_\_\_  
\_\_\_\_\_; Representante Legal da \_\_\_\_\_  
(denominação da pessoa jurídica); CNPJ n° \_\_\_\_\_; DECLARO, sob as penas da lei(especialmente o artigo 299 do Código Penal Brasileiro), que:

- a) *A proposta apresentada foi elaborada de maneira independente e o seu conteúdo não foi, no todo ou em parte, direta ou indiretamente, informado ou discutido com qualquer outro licitante ou interessado, em potencial ou de fato, no presente procedimento licitatório;*
- b) *A intenção de apresentar a proposta não foi informada ou discutida com qualquer outro licitante ou interessado, em potencial ou de fato, no presente procedimento licitatório;*
- c) *O licitante não tentou, por qualquer meio ou por qualquer pessoa, influir na decisão de qualquer outro licitante ou interessado, em potencial ou de fato, no presente procedimento licitatório;*
- d) *O conteúdo da proposta apresentada não será, no todo ou em parte, direta ou indiretamente, comunicado ou discutido com qualquer outro licitante ou interessado, em potencial ou de fato, no presente procedimento licitatório antes da adjudicação do objeto;*
- e) *O conteúdo da proposta apresentada não foi, no todo ou em parte, informado, discutido ou recebido de qualquer integrante relacionado, direta ou indiretamente, ao órgão licitante antes da abertura oficial das propostas;*
- f) *O representante legal do licitante está plenamente ciente do teor e da extensão desta declaração e que detém plenos poderes e informações para firmá-la.*
- g) *O licitante não possui cônjuge, companheiro ou parente, consanguíneo ou afim, até o terceiro grau civil, inclusive, nalinha reta ou colateral, de autoridades do Executivo e/ou Legislativo Municipal ou de servidor investido em cargo de direção, chefia ou assessoramento da mesma pessoa jurídica.*

DECLARO, ainda, que a pessoa jurídica que represento conduz seus negócios de forma a coibir fraudes, corrupção e a prática de quaisquer outros atos lesivos à Administração Pública, nacional ou estrangeira, em atendimento à Lei Federal nº 12.846/2013, tais como:

*I – prometer, oferecer ou dar, direta ou indiretamente, vantagem indevida a agente público, ou a terceira pessoa a ele relacionada;*

Subscritor	Ordenador de despesa
Patrick Carnelos	Daniel Freitas



# Prefeitura do Município de Cajamar

ESTADO DE SÃO PAULO

*II- comprovadamente, financiar, custear, patrocinar ou de qualquer modo subvencionar a prática dos atos ilícitos previstos em Lei;*

*III – comprovadamente, utilizar-se de interposta pessoa física ou jurídica para ocultar ou dissimular seus reais interesses ou a identidade dos beneficiários dos atos praticados;*

*IV – no tocante a licitações e contratos:*

*a) Frustar ou fraudar, mediante ajuste, combinação ou qualquer outro expediente, o caráter competitivo de procedimento licitatório público;*

*b) Impedir, perturbar ou fraudar a realização de qualquer ato de procedimento licitatório público;*

*c) Afastar ou procurar afastar licitante, por meio de fraude ou oferecimento de vantagem de qualquer tipo;*

*d) Fraudar licitação pública ou contrato dela decorrente;*

*e) Criar, de modo fraudulento ou irregular, pessoa jurídica para participar de licitação pública ou celebrar contrato administrativo;*

*f) Obter vantagem ou benefício indevido, de modo fraudulento, de modificações ou prorrogações de contratos celebrados com a administração pública, sem autorização em lei, no ato convocatório da licitação pública ou nos respectivos instrumentos contratuais; ou*

*g) Manipular ou fraudar o equilíbrio econômico – financeiro dos contratos celebrados com a administração pública;*

*V- Dificultar atividade de investigação ou fiscalização de órgão, entidades ou agentes públicos, ou intervir em sua atuação, inclusive no âmbito das agências reguladoras e dos órgãos de fiscalização do sistema nacional.*

*A empresa cumpre plenamente as exigências e os requisitos de habilitação previstos no instrumento convocatório do Concorrência Eletrônica realizado pela Prefeitura do Município de Cajamar; inexistindo qualquer fato impeditivo de sua participação neste certame.*

Local: \_\_\_\_\_, \_\_\_\_\_ de \_\_\_\_\_ de 20XX.

\_\_\_\_\_  
Assinatura

Local: \_\_\_\_\_, \_\_\_\_\_ de \_\_\_\_\_ de 20XX.

\_\_\_\_\_  
Assinatura

Subscritor	Ordenador de despesa
Patrick Carnelos	Daniel Freitas

Edital de Concorrência Eletrônico – P.A 1415/2025

Praça José Rodrigues do Nascimento, nº 30, Água Fria – Cajamar/SP

Telefone: +55 (11) 4446-0000 – Ouvidoria: 0800-771-1223 Página 111 de 166



ANEXO IV - MODELO DE PROCURAÇÃO

OUTORGANTE: XXXXXXXX, pessoa jurídica de direito privado, neste ato representado por XXXXXXXX,, portador da Carteira de Identidade n.º XXXXXXXX,, CPF n.º XXXXXXXX,, residente e domiciliado na Rua XXXXXXXX, n.º XXXXXXXX, Cidade XXXXXXXX, Estado XXXXXXXX, CEP XXXXXXXX.

OUTORGADO: XXXXXXXX, portador da Carteira de Identidade n.º XXXXXXXX, e do CPF n.º XXXXXXXX, residente e domiciliado no(a) XXXXXXXX, n.º XXXXXXXX, Cidade XXXXXXXX, Estado XXXXXXXX, CEP XXXXXXXX.

PODERES: Por este instrumento, o OUTORGANTE confere ao OUTORGADO os mais amplos e gerais poderes, para em seu nome representá-lo no (a) concorrência Eletrônica n.º XXXX/XXXX, podendo para tanto protocolar e receber documentos, assinar declarações, propostas e contratos de fornecimento, interpor recurso, efetuar e efetivar lances a licitação, enfim, todos os atos necessários ao fiel e cabal cumprimento deste mandato.

Local: \_\_\_\_\_, \_\_\_\_\_, de \_\_\_\_\_ de \_\_\_\_\_.

\_\_\_\_\_  
OUTORGANTE

**A procuração deverá ser acompanhada de cópia do documento oficial de identidade do outorgado**

Nota: Este Modelo deverá ser impresso em papel timbrado da empresa licitante, com indicação do seu subscritor.

Subscritor	Ordenador de despesa
Patrick Carnelos	Daniel Freitas



**ANEXO V - MODELO DE DECLARAÇÃO;**

XXXXXXXXXX, inscrito no CNPJ n.º XXXXXXXXXXXX, por intermédio de seu representante legal, o(a) Sr.(a) XXXXXXXXXXXX, portador(a) da Carteira de Identidade n.º XXXXXXXXXXXX e do CPF n.º XXXXXXXXXXXX, **DECLARA**, para os devidos fins, que tem pleno conhecimento das regras contidas no edital de licitação e que possui as condições de habilitação previstas no edital, bem como:

- a) Declaro para os devidos fins e direito, sob as penas da lei que, atendendo a todos os requisitos de Habilitação, assumindo inteira responsabilidade por quaisquer erros ou omissões que tiverem sido cometidos quando da preparação da mesma, não havendo fato impeditivo à nossa habilitação, sob pena de sujeição às penalidades previstas no Edital;
- b) Declaro, sob as penas da lei, não possuir qualquer relação de parentesco natural ou civil, na linha reta ou colateral, até o terceiro grau, inclusive parentesco por afinidade, aí abrangidos cônjuges ou companheiros, avós, pais, filhos, irmãos, tios e sobrinhos, alcançando, ainda, o parente colateral de terceiro grau do cônjuge ou companheiro, de quaisquer das pessoas ocupantes de cargo de direção, chefia ou assessoramento, em especial, do Prefeito Municipal, dos Vereadores, do Vice-Prefeito, dos Secretários Municipais, dos Chefes de Gabinete, do Procurador-Geral do Município ou cargo equivalente.
- c) Declaro para fins do disposto no inciso VI do art. 68 da Lei nº 14.133, de 01 de abril de 2021, acrescido pela Lei nº 9.854, de 27 de outubro de 1999, que não emprego menor de 18 (dezoito) anos em trabalho noturno, perigoso ou insalubre e não emprego menor de 16 (dezesesseis) anos, salvo menor, a partir de 14 (quatorze) anos, na condição de aprendiz, nos termos do inciso XXXIII, do art. 7º da Constituição Federal;
- d) Declaro que não possuo, em minha cadeia produtiva, empregados executando trabalho degradante ou forçado, observando o disposto nos incisos III e IV do art.1º e no inciso III do art.5º da Constituição Federal;
- e) Declaro que, estou ciente do cumprimento da reserva de cargos prevista em lei para pessoa com deficiência ou para reabilitado da Previdência Social e que, se aplicado ao número de funcionários da minha empresa, atendo às regras de acessibilidade previstas na legislação;
- f) Declaro sob as penas da Lei, que cumpro a cota de aprendizagem nos termos estabelecidos no artigo 116 da Lei nº 14.133 de 01 de abril de 2021;
- g) Declaro que não fomos declarados inidôneos por ato do Poder Público ou fomos suspensos do direito de licitar ou contratar com a Administração Municipal;
- h) Declaro que não nos encontramos em processo de falência, concurso de credores, dissolução e liquidação;

Subscritor	Ordenador de despesa
Patrick Carnelos	Daniel Freitas



# Prefeitura do Município de Cajamar

ESTADO DE SÃO PAULO

- i) Declaro que não fomos punidos com suspensão do direito de licitar ou contratar com a Prefeitura municipal de Cajamar, desde que o ato tenha sido publicado no Diário Oficial da União, do Estado ou do Município, pelo Órgão que o praticou;
- j) Declaro que não temos qualquer participação societária ou temos sócios comum, independente da participação societária, com outra proponente;

Local: \_\_\_\_\_, \_\_\_\_\_, de \_\_\_\_\_ de \_\_\_\_\_.

\_\_\_\_\_  
Assinatura

(Assinatura e identificação do representante legal/procurador da proponente)

Nota: Este Modelo deverá ser impresso em papel timbrado da empresa licitante, com indicação do seu  
subscritor.

Subscritor	Ordenador de despesa
Patrick Carnelos	Daniel Freitas

Edital de Concorrência Eletrônico – P.A 1415/2025

Praça José Rodrigues do Nascimento, nº 30, Água Fria – Cajamar/SP

Telefone: +55 (11) 4446-0000 – Ouvidoria: 0800-771-1223 Página 114 de 166



ANEXO VI - MINUTA DE CONTRATO

PREFEITURA DO MUNICÍPIO DE CAJAMAR

(Processo Administrativo nº.....)

CONTRATO ADMINISTRATIVO Nº ...../..., QUE FAZEM ENTRE SI O MUNICÍPIO DE CAJAMAR, POR INTERMÉDIO DA SECRETARIA MUNICIPAL DE .....  
..... E .....

O **MUNICÍPIO DE CAJAMAR** por intermédio da Secretaria Municipal de ....., com sede na Praça José Rodrigues do Nascimento, na cidade de Cajamar /Estado São Paulo, inscrito(a) no CNPJ sob o nº 46.523.023/0001-81, neste ato representado(a) pelo(a) Secretário Municipal de ....., (nome) ....., doravante denominado CONTRATANTE, e o(a) ....., inscrito(a) no CNPJ/MF sob o nº ....., sediado(a) na ....., doravante designado CONTRATADO, neste ato representado(a) por ....., (nome e função no contratado), conforme atos constitutivos da empresa **OU** procuração apresentada nos autos, tendo em vista o que consta no Processo nº ..... e em observância às disposições da Lei nº 14.133, de 1º de abril de 2021, e demais legislação aplicável, resolvem celebrar o presente Termo de Contrato, decorrente da Concorrência Eletrônica n. .../..., mediante as cláusulas e condições a seguir enunciadas.

**CLÁUSULA PRIMEIRA – OBJETO**

1.1. O objeto do presente instrumento é a contratação de serviços de engenharia ....., nas condições estabelecidas no Termo de Referência.

1.2. Objeto da contratação:

ITEM	ESPECIFICAÇÃO	UNIDADE DE MEDIDA	QUANTIDADE	VALOR UNITÁRIO	VALOR TOTAL
1					
2					
3					

Subscritor	Ordenador de despesa
Patrick Carnelos	Daniel Freitas



...					
-----	--	--	--	--	--

1.3. Vinculam esta contratação, independentemente de transcrição:

1.3.1. O Termo de Referência;

1.3.2. O Edital da Licitação;

1.3.3. A Proposta do contratado;

1.3.4. Eventuais anexos dos documentos supracitados.

### CLÁUSULA SEGUNDA – VIGÊNCIA E PRORROGAÇÃO

2.1. O prazo de vigência da contratação é de ..... contados do(a) ....., na forma do artigo 105 da Lei nº 14.133, de 2021.

### CLÁUSULA TERCEIRA – DA EXECUÇÃO CONTRATUAL

3.1. A O regime de execução contratual, os modelos de gestão e de execução, assim como os prazos e condições de conclusão, entrega, observação e recebimento do objeto constam no Termo de Referência, anexo a este Contrato, bem como aos **(preencher com disposições do edital)**.

3.2. **MATRIZ DE RISCO:**

3.2.1. *Constituem riscos a serem suportados pelo contratante:*

a) ...

b) ...

c) ...

3.2.2. *Constituem riscos a serem suportados pelo contratado:*

d) ...

e) ...

Subscritor	Ordenador de despesa
Patrick Carnelos	Daniel Freitas



f) ...

3.2.3. *Constituem riscos a serem compartilhados pelas partes, na proporção de ....% para a contratante e ....% para o contratado:*

g) ...

h) ...

i) ...

#### **CLÁUSULA QUARTA – SUBCONTRATAÇÃO**

4.1. Não será admitida a subcontratação do objeto contratual.

#### **OU**

4.1. *É permitida a subcontratação parcial do objeto, até o limite de .....% (..... por cento) do valor total do contrato, nas seguintes condições:*

4.1.1. *É vedada a subcontratação completa ou da parcela principal da obrigação, abaixo discriminada:*

a) ...

b) ...

4.1.2. *Poderão ser subcontratadas as seguintes parcelas do objeto:*

c) ....

d) ....

4.1.3. *Em qualquer hipótese de subcontratação, permanece a responsabilidade integral do contratado pela perfeita execução contratual, cabendo-lhe realizar a supervisão e coordenação das atividades do subcontratado, bem como responder perante o contratante pelo rigoroso cumprimento das obrigações contratuais correspondentes ao objeto da subcontratação.*

Subscritor	Ordenador de despesa
Patrick Carnelos	Daniel Freitas



- 4.2. *A subcontratação depende de autorização prévia do contratante, a quem incumbe avaliar se o subcontratado cumpre os requisitos de qualificação técnica necessários para a execução do objeto.*
- 4.3. *O contratado apresentará à Administração documentação que comprove a capacidade técnica do subcontratado, que será avaliada e juntada aos autos do processo correspondente.*
- 4.4. *É vedada a subcontratação de pessoa física ou jurídica, se aquela ou os dirigentes desta mantiverem vínculo de natureza técnica, comercial, econômica, financeira, trabalhista ou civil com dirigente do órgão ou entidade contratante ou com agente público que desempenhe função na contratação ou atue na fiscalização ou na gestão do contrato, ou se deles forem cônjuge, companheiro ou parente em linha reta, colateral, ou por afinidade, até o terceiro grau.*

#### CLÁUSULA QUINTA - PREÇO

- 5.1. O valor mensal da contratação é de R\$ ..... (.....), perfazendo o valor total de R\$ ..... (.....).
- 5.2. No valor acima estão incluídas todas as despesas ordinárias diretas e indiretas decorrentes da execução do objeto, inclusive tributos e/ou impostos, encargos sociais, trabalhistas, previdenciários, fiscais e comerciais incidentes, taxa de administração, frete, seguro e outros necessários ao cumprimento integral do objeto da contratação.

#### CLÁUSULA SEXTA - PAGAMENTO

- 6.1. O prazo para pagamento ao contratado e demais condições a ele referentes, encontram-se definidos no Termo de Referência, anexo a este Contrato.

#### CLÁUSULA SÉTIMA - REAJUSTE

- 7.1. Os preços inicialmente contratados são fixos e irremovíveis no prazo de um ano contado da data do orçamento estimado.

*7.1.1 O orçamento estimado pela Administração baseou-se nas planilhas referenciais [elaboradas com base no SINAPI (SICRO) do mês xxxx do ano de yyyy] **OU** [datadas de \_\_\_\_/\_\_\_\_/\_\_\_\_].*

- 7.2. Após o interregno de um ano, e **[independentemente de pedido do contratado] **OU** [desde que haja pedido do contratado]**, os preços iniciais serão reajustados, mediante a aplicação, pelo contratante, do índice \_\_\_\_\_ (indicar o índice a ser adotado), exclusivamente para as obrigações iniciadas e concluídas após a ocorrência da anualidade.

Subscritor	Ordenador de despesa
Patrick Carnelos	Daniel Freitas



- 7.3. Nos reajustes subsequentes ao primeiro, o interregno mínimo de um ano será contado a partir dos efeitos financeiros do último reajuste.
- 7.4. No caso de atraso ou não divulgação do(s) índice (s) de reajustamento, o contratante pagará ao contratado a importância calculada pela última variação conhecida, liquidando a diferença correspondente tão logo seja(m) divulgado(s) o(s) índice(s) definitivo(s).
- 7.5. Nas aferições finais, o(s) índice(s) utilizado(s) para reajuste será(ão), obrigatoriamente, o(s) definitivo(s).
- 7.6. Caso o(s) índice(s) estabelecido(s) para reajustamento venha(m) a ser extinto(s) ou de qualquer forma não possa(m) mais ser utilizado(s), será(ão) adotado(s), em substituição, o(s) que vier(em) a ser determinado(s) pela legislação então em vigor.
- 7.7. Na ausência de previsão legal quanto ao índice substituto, as partes elegerão novo índice oficial, para reajustamento do preço do valor remanescente, por meio de termo aditivo.
- 7.8. O reajuste será realizado por apostilamento.

#### **CLÁUSULA OITAVA - OBRIGAÇÕES DO CONTRATANTE**

- 8.1. São obrigações do Contratante:
- 8.2. Exigir o cumprimento de todas as obrigações assumidas pelo Contratado, de acordo com o contrato e seus anexos;
- 8.3. Receber o objeto no prazo e condições estabelecidas no Termo de Referência;
- 8.4. Notificar o Contratado por escrito da ocorrência de eventuais imperfeições, falhas ou irregularidades constatadas no curso da execução dos serviços, fixando prazo para a sua correção, certificando-se de que as soluções por ele propostas sejam as mais adequadas.
- 8.5. Notificar o Contratado, por escrito, sobre vícios, defeitos ou incorreções verificadas no objeto fornecido, para que seja por ele substituído, reparado ou corrigido, no total ou em parte, às suas expensas;

Subscriber	Ordenador de despesa
Patrick Carnelos	Daniel Freitas



- 8.6. Acompanhar e fiscalizar a execução do contrato e o cumprimento das obrigações pelo Contratado;
- 8.7. Comunicar a empresa para emissão de Nota Fiscal no que se refere à parcela incontroversa da execução do objeto, para efeito de liquidação e pagamento, quando houver controvérsia sobre a execução do objeto, quanto à dimensão, qualidade e quantidade, conforme o [art. 143 da Lei nº 14.133, de 2021](#);
- 8.8. Efetuar o pagamento ao Contratado do valor correspondente à execução do objeto, no prazo, forma e condições estabelecidos no presente Contrato e no Termo de Referência;
- 8.9. Aplicar ao Contratado as sanções previstas na lei e neste Contrato;
- 8.10. Explicitamente emitir decisão sobre todas as solicitações e reclamações relacionadas à execução do presente Contrato, ressalvados os requerimentos manifestamente impertinentes, meramente protelatórios ou de nenhum interesse para a boa execução do ajuste.
- 8.10.1. A Administração terá o prazo de 30 (trinta) dias, a contar da data do protocolo do requerimento para decidir, admitida a prorrogação motivada, por igual período.
- 8.11. Responder eventuais pedidos de reestabelecimento do equilíbrio econômico-financeiro feitos pelo contratado no prazo máximo de 30 (trinta) dias.
- 8.12. Comunicar o Contratado na hipótese de posterior alteração do projeto pelo Contratante, no caso [do art. 93, §2º, da Lei nº 14.133, de 2021](#).
- 8.13. Fornecer por escrito as informações necessárias para o desenvolvimento dos serviços objeto do contrato.
- 8.14. Realizar avaliações periódicas da qualidade dos serviços, após seu recebimento.
- 8.15. *Exigir do Contratado que providencie a seguinte documentação como condição indispensável para o recebimento definitivo de objeto, quando for o caso:*
- a) "as built", elaborado pelo responsável por sua execução;*
- b) comprovação das ligações definitivas de energia, água, telefone e gás;*

Subscritor	Ordenador de despesa
Patrick Carnelos	Daniel Freitas



- c) *laudo de vistoria do corpo de bombeiros aprovando o serviço;*
- d) *carta "habite-se", emitida pela prefeitura; e*
- e) *certidão negativa de débitos previdenciários específica para o registro da obra junto ao Cartório de Registro de Imóveis;*

8.16. *Arquivar, entre outros documentos, de projetos, "as built", especificações técnicas, orçamentos, termos de recebimento, contratos e aditamentos, relatórios de inspeções técnicas após o recebimento do serviço e notificações expedidas.*

8.17. Assegurar que o ambiente de trabalho, inclusive seus equipamentos e instalações, apresentem condições adequadas ao cumprimento, pelo Contratado, das normas de segurança e saúde no trabalho, quando o serviço for executado em suas dependências, ou em local por ela designado.

8.18. Não responder por quaisquer compromissos assumidos pelo Contratado com terceiros, ainda que vinculados à execução do contrato, bem como por qualquer dano causado a terceiros em decorrência de ato do Contratado, de seus empregados, prepostos ou subordinados.

8.19. Previamente à expedição da ordem de serviço, verificar pendências, liberar áreas e/ou adotar providências cabíveis para a regularidade do início da sua execução.

#### **CLÁUSULA NONA - OBRIGAÇÕES DO CONTRATADO**

9.1. A contratada obriga-se ao cumprimento de cota de aprendizes, em seu percentual mínimo de 5% (cinco por cento), conforme determinação do artigo 429 da CLT e artigo 116 da Lei nº 14.133/2021;

9.2. A Contratante poderá fiscalizar a Contratada, solicitando comprovação do cumprimento das disposições contidas no subitem.

9.3. O Contratado deve cumprir todas as obrigações constantes deste Contrato e de seus anexos, assumindo como exclusivamente seus os riscos e as despesas decorrentes da boa e perfeita execução do objeto, observando, ainda, as obrigações a seguir dispostas:

9.4. Manter preposto aceito pela Administração no local da obra ou do serviço para representá-lo na execução do contrato.

Subscritor	Ordenador de despesa
Patrick Carnelos	Daniel Freitas



9.4.1. A indicação ou a manutenção do preposto da empresa poderá ser recusada pelo órgão ou entidade, desde que devidamente justificada, devendo a empresa designar outro para o exercício da atividade.

9.5. Atender às determinações regulares emitidas pelo fiscal do contrato ou autoridade superior ([art. 137, II](#));

9.6. Alocar os empregados necessários ao perfeito cumprimento das cláusulas deste contrato, com habilitação e conhecimento adequados, fornecendo os materiais, equipamentos, ferramentas e utensílios demandados, cuja quantidade, qualidade e tecnologia deverão atender às recomendações de boa técnica e a legislação de regência;

9.7. Reparar, corrigir, remover, reconstruir ou substituir, às suas expensas, no total ou em parte, no prazo fixado pelo fiscal do contrato, os serviços nos quais se verificarem vícios, defeitos ou incorreções resultantes da execução ou dos materiais empregados;

9.8. Responsabilizar-se pelos vícios e danos decorrentes da execução do objeto, de acordo com o [Código de Defesa do Consumidor \(Lei nº 8.078, de 1990\)](#), bem como por todo e qualquer dano causado à Administração ou terceiros, não reduzindo essa responsabilidade a fiscalização ou o acompanhamento da execução contratual pelo Contratante, que ficará autorizado a descontar dos pagamentos devidos ou da garantia, caso exigida no edital, o valor correspondente aos danos sofridos;

9.9. Efetuar comunicação ao Contratante, assim que tiver ciência da impossibilidade de realização ou finalização do serviço no prazo estabelecido, para adoção de ações de contingência cabíveis.

9.10. Não contratar, durante a vigência do contrato, cônjuge, companheiro ou parente em linha reta, colateral ou por afinidade, até o terceiro grau, de dirigente do contratante ou do fiscal ou gestor do contrato, nos termos do [artigo 48, parágrafo único, da Lei nº 14.133, de 2021](#);

9.11. Quando não for possível a verificação da regularidade no Sistema de Cadastro de Fornecedores – SICAF, o contratado deverá entregar ao setor responsável pela fiscalização do contrato, até o dia trinta do mês seguinte ao da prestação dos serviços, os seguintes documentos: 1) prova de regularidade relativa à Seguridade Social; 2) certidão conjunta relativa aos tributos federais e à Dívida Ativa da União; 3) certidões que comprovem a regularidade perante a Fazenda Municipal

Subscritor	Ordenador de despesa
Patrick Carnelos	Daniel Freitas



ou Distrital do domicílio ou sede do contratado; 4) Certidão de Regularidade do FGTS – CRF; e 5) Certidão Negativa de Débitos Trabalhistas – CNDT;

9.12. Responsabilizar-se pelo cumprimento das obrigações previstas em Acordo, Convenção, Dissídio Coletivo de Trabalho ou equivalentes das categorias abrangidas pelo contrato, por todas as obrigações trabalhistas, sociais, previdenciárias, tributárias e as demais previstas em legislação específica, cuja inadimplência não transfere a responsabilidade ao Contratante;

9.13. Comunicar ao Fiscal do contrato, no prazo de 24 (vinte e quatro) horas, qualquer ocorrência anormal ou acidente que se verifique no local dos serviços.

9.14. Prestar todo esclarecimento ou informação solicitada pelo Contratante ou por seus prepostos, garantindo-lhes o acesso, a qualquer tempo, ao local dos trabalhos, bem como aos documentos relativos à execução do empreendimento.

9.15. Paralisar, por determinação do Contratante, qualquer atividade que não esteja sendo executada de acordo com a boa técnica ou que ponha em risco a segurança de pessoas ou bens de terceiros.

9.16. Promover a guarda, manutenção e vigilância de materiais, ferramentas, e tudo o que for necessário à execução do objeto, durante a vigência do contrato.

9.17. Conduzir os trabalhos com estrita observância às normas da legislação pertinente, cumprindo as determinações dos Poderes Públicos, mantendo sempre limpo o local dos serviços e nas melhores condições de segurança, higiene e disciplina.

9.18. Submeter previamente, por escrito, ao Contratante, para análise e aprovação, quaisquer mudanças nos métodos executivos que fujam às especificações do memorial descritivo ou instrumento congênere.

9.19. Não permitir a utilização de qualquer trabalho do menor de dezesseis anos, exceto na condição de aprendiz para os maiores de quatorze anos, nem permitir a utilização do trabalho do menor de dezoito anos em trabalho noturno, perigoso ou insalubre;

Subscritor	Ordenador de despesa
Patrick Carnelos	Daniel Freitas



- 9.20. Manter durante toda a vigência do contrato, em compatibilidade com as obrigações assumidas, todas as condições exigidas para habilitação na licitação;
- 9.21. Cumprir, durante todo o período de execução do contrato, a reserva de cargos prevista em lei para pessoa com deficiência, para reabilitado da Previdência Social ou para aprendiz, bem como as reservas de cargos previstas na legislação ([art. 116](#));
- 9.22. Comprovar a reserva de cargos a que se refere a cláusula acima, no prazo fixado pelo fiscal do contrato, com a indicação dos empregados que preencheram as referidas vagas ([art. 116, parágrafo único](#));
- 9.23. Guardar sigilo sobre todas as informações obtidas em decorrência do cumprimento do contrato;
- 9.24. Arcar com o ônus decorrente de eventual equívoco no dimensionamento dos quantitativos de sua proposta, inclusive quanto aos custos variáveis decorrentes de fatores futuros e incertos, devendo complementá-los, caso o previsto inicialmente em sua proposta não seja satisfatório para o atendimento do objeto da contratação, exceto quando ocorrer algum dos eventos arrolados no [art. 124, II, d, da Lei nº 14.133, de 2021](#);
- 9.25. Cumprir, além dos postulados legais vigentes de âmbito federal, estadual ou municipal, as normas de segurança do Contratante;
- 9.26. Manter os empregados nos horários predeterminados pelo Contratante.
- 9.27. Apresentar os empregados devidamente identificados por meio de crachá.
- 9.28. Apresentar ao Contratante, quando for o caso, a relação nominal dos empregados que adentrarão no órgão para a execução do serviço.
- 9.29. Observar os preceitos da legislação sobre a jornada de trabalho, conforme a categoria profissional.
- 9.30. Atender às solicitações do Contratante quanto à substituição dos empregados alocados, no prazo fixado pela fiscalização do contrato, nos casos em que ficar constatado descumprimento das obrigações relativas à execução do serviço, conforme descrito nas especificações do objeto.

Subscritor	Ordenador de despesa
Patrick Carnelos	Daniel Freitas



- 9.31. Instruir seus empregados quanto à necessidade de acatar as Normas Internas do Contratante.
- 9.32. Instruir seus empregados a respeito das atividades a serem desempenhadas, alertando-os a não executarem atividades não abrangidas pelo contrato, devendo o Contratado relatar ao Contratante toda e qualquer ocorrência neste sentido, a fim de evitar desvio de função.
- 9.33. Instruir os seus empregados, quanto à prevenção de incêndios nas áreas do Contratante.
- 9.34. Adotar as providências e precauções necessárias, inclusive consulta nos respectivos órgãos, se necessário for, a fim de que não venham a ser danificadas as redes hidrossanitárias, elétricas e de comunicação.
- 9.35. Estar registrada ou inscrita no Conselho Profissional competente, conforme as áreas de atuação previstas no Termo de Referência, em plena validade.
- 9.36. Obter junto aos órgãos competentes, conforme o caso, as licenças necessárias e demais documentos e autorizações exigíveis, na forma da legislação aplicável.
- 9.37. Elaborar o Diário de Obra, incluindo diariamente, pelo Engenheiro preposto responsável, as informações sobre o andamento do empreendimento, tais como, número de funcionários, de equipamentos, condições de trabalho, condições meteorológicas, serviços executados, registro de ocorrências e outros fatos relacionados, bem como os comunicados à Fiscalização e situação das atividades em relação ao cronograma previsto.
- 9.38. Refazer, às suas expensas, os trabalhos executados em desacordo com o estabelecido nas especificações, bem como substituir aqueles realizados com materiais defeituosos ou com vício de construção, pelo prazo de 05 (cinco) anos, contado da data de emissão do Termo de Recebimento Definitivo.
- 9.39. Utilizar somente matéria-prima florestal procedente, nos termos do [artigo 11 do Decreto nº 5.975, de 2006](#), de: (a) manejo florestal, realizado por meio de Plano de Manejo Florestal Sustentável - PMFS devidamente aprovado pelo órgão competente do Sistema Nacional do Meio Ambiente - SISNAMA; (b) supressão da vegetação natural, devidamente autorizada pelo órgão competente do Sistema Nacional do Meio Ambiente - SISNAMA; (c) florestas plantadas; e (d) outras fontes de biomassa florestal, definidas em normas específicas do órgão ambiental competente.

Subscritor	Ordenador de despesa
Patrick Carnelos	Daniel Freitas



9.40. Comprovar a procedência legal dos produtos ou subprodutos florestais utilizados em cada etapa da execução contratual, nos termos do [artigo 4º, inciso IX, da Instrução Normativa SLTI/MP nº 1, de 19/01/2010](#), por ocasião da respectiva medição, mediante a apresentação dos seguintes documentos, conforme o caso:

9.41.1 Cópias autenticadas das notas fiscais de aquisição dos produtos ou subprodutos florestais;

9.41.2 Cópia dos Comprovantes de Registro do fornecedor e do transportador dos produtos ou subprodutos florestais junto ao Cadastro Técnico Federal de Atividades Potencialmente Poluidoras ou Utilizadoras de Recursos Ambientais - CTF, mantido pelo IBAMA, quando tal inscrição for obrigatória, acompanhados dos respectivos Certificados de Regularidade válidos, conforme [artigo 17, inciso II, da Lei nº 6.938, de 1981](#), e [Instrução Normativa IBAMA nº 05, de 15/03/2014](#), e legislação correlata;

9.41.3 Documento de Origem Florestal – DOF, instituído pela Portaria nº 253, de 18/08/2006, do Ministério do Meio Ambiente, e Instrução Normativa IBAMA nº 21, de 24/12/2014, quando se tratar de produtos ou subprodutos florestais de origem nativa cujo transporte e armazenamento exijam a emissão de tal licença obrigatória; e

9.41.4 Caso os produtos ou subprodutos florestais utilizados na execução contratual tenham origem em Estado que possua documento de controle próprio, o Contratado deverá apresentá-lo, em complementação ao DOF, a fim de demonstrar a regularidade do transporte e armazenamento nos limites do território estadual.

9.41. Observar as diretrizes, critérios e procedimentos para a gestão dos resíduos da construção civil estabelecidos na Resolução nº 307, de 05/07/2002, com as alterações posteriores, do Conselho Nacional de Meio Ambiente - CONAMA, conforme [artigo 4º, §§ 2º e 3º, da Instrução Normativa SLTI/MP nº 1, de 19/01/2010](#), nos seguintes termos:

9.42.1 O gerenciamento dos resíduos originários da contratação deverá obedecer às diretrizes técnicas e procedimentos do Programa Municipal de Gerenciamento de Resíduos da Construção Civil, ou do Projeto de Gerenciamento de Resíduos da Construção Civil apresentado ao órgão competente, conforme o caso.

Subscritor	Ordenador de despesa
Patrick Carnelos	Daniel Freitas



9.42.2 Nos termos dos [artigos 3º e 10º da Resolução CONAMA nº 307, de 05/07/2002](#), o Contratado deverá providenciar a destinação ambientalmente adequada dos resíduos da construção civil originários da contratação, obedecendo, no que couber, aos seguintes procedimentos:

9.42.2.1 resíduos Classe A (reutilizáveis ou recicláveis como agregados): deverão ser reutilizados ou reciclados na forma de agregados, ou encaminhados a aterros de resíduos classe A de preservação de material para usos futuros.

9.42.2.2 resíduos Classe B (recicláveis para outras destinações): deverão ser reutilizados, reciclados ou encaminhados a áreas de armazenamento temporário, sendo dispostos de modo a permitir a sua utilização ou reciclagem futura.

9.42.2.3 resíduos Classe C (para os quais não foram desenvolvidas tecnologias ou aplicações economicamente viáveis que permitam a sua reciclagem/recuperação): deverão ser armazenados, transportados e destinados em conformidade com as normas técnicas específicas.

9.42.2.4 resíduos Classe D (perigosos, contaminados ou prejudiciais à saúde): deverão ser armazenados, transportados, reutilizados e destinados em conformidade com as normas técnicas específicas.

9.42.3 Em nenhuma hipótese o Contratado poderá dispor os resíduos originários da contratação em aterros de resíduos sólidos urbanos, áreas de “bota fora”, encostas, corpos d’água, lotes vagos e áreas protegidas por Lei, bem como em áreas não licenciadas.

9.42.4 Para fins de fiscalização do fiel cumprimento do Programa Municipal de Gerenciamento de Resíduos da Construção Civil, ou do Projeto de Gerenciamento de Resíduos da Construção Civil, conforme o caso, o Contratado comprovará, sob pena de multa, que todos os resíduos removidos estão acompanhados de Controle de Transporte de Resíduos, em conformidade com as normas da Agência Brasileira de Normas Técnicas - ABNT, ABNT NBR ns. 15.112, 15.113, 15.114, 15.115 e 15.116, de 2004.

9.42. Observar as seguintes diretrizes de caráter ambiental:

9.43.1 Qualquer instalação, equipamento ou processo, situado em local fixo, que libere ou emita matéria para a atmosfera, por emissão pontual ou fugitiva, utilizado na execução contratual, deverá respeitar os limites máximos de emissão de poluentes admitidos na [Resolução CONAMA nº 382, de 26/12/2006](#), e legislação correlata, de acordo com o poluente e o tipo de fonte.

9.43.2 Na execução contratual, conforme o caso, a emissão de ruídos não poderá ultrapassar os níveis considerados aceitáveis pela Norma NBR-10.151 - Avaliação do Ruído em Áreas Habitadas visando o conforto da comunidade, da Associação Brasileira de Normas Técnicas - ABNT, ou aqueles

Subscritor	Ordenador de despesa
Patrick Carnelos	Daniel Freitas



estabelecidos na NBR-10.152 - Níveis de Ruído para conforto acústico, da Associação Brasileira de Normas Técnicas - ABNT, nos termos da [Resolução CONAMA nº 01, de 08/03/90](#), e legislação correlata.

9.43. Nos termos do [artigo 4º, § 3º, da Instrução Normativa SLTI/MP nº 1, de 19/01/2010](#), deverão ser utilizados, na execução contratual, agregados reciclados, sempre que existir a oferta de tais materiais, capacidade de suprimento e custo inferior em relação aos agregados naturais, inserindo-se na planilha de formação de preços os custos correspondentes.

9.44. Responder por qualquer acidente de trabalho na execução dos serviços, por uso indevido de patentes registradas em nome de terceiros, por danos resultantes de defeitos ou incorreções dos serviços ou dos bens do Contratante, de seus funcionários ou de terceiros, ainda que ocorridos em via pública junto ao serviço de engenharia.

9.45. Realizar, conforme o caso, por meio de laboratórios previamente aprovados pela fiscalização e sob suas custas, os testes, ensaios, exames e provas que lhe caibam necessárias ao controle de qualidade dos materiais, serviços e equipamentos a serem aplicados nos trabalhos, conforme procedimento previsto nas especificações.

9.46. Providenciar, conforme o caso, as ligações definitivas das utilidades previstas no projeto (água, esgoto, gás, energia elétrica, telefone etc.), bem como atuar junto aos órgãos federais, estaduais e municipais e concessionárias de serviços públicos para a obtenção de licenças e regularização dos serviços e atividades concluídas (ex.: Habite-se, Licença Ambiental de Operação etc.).

#### **CLÁUSULA DÉCIMA- OBRIGAÇÕES PERTINENTES À LGPD**

10.1. As partes deverão cumprir a Lei nº 13.709, de 14 de agosto de 2018 (LGPD), regulamentada pelo Decreto Municipal nº 6.884, de 28 de dezembro de 2022, quanto a todos os dados pessoais a que tenham acesso em razão do certame ou do contrato administrativo que eventualmente venha a ser firmado, a partir da apresentação da proposta no procedimento de contratação, independentemente de declaração ou de aceitação expressa.

10.2. Os dados obtidos somente poderão ser utilizados para as finalidades que justificaram seu acesso e de acordo com a boa-fé e com os princípios do art. 6º da LGPD.

Subscritor	Ordenador de despesa
Patrick Carnelos	Daniel Freitas



10.3. É vedado o compartilhamento com terceiros dos dados obtidos fora das hipóteses permitidas em Lei.

10.4. A Administração deverá ser informada no prazo de 5 (cinco) dias úteis sobre todos os contratos de suboperação firmados ou que venham a ser celebrados pelo Contratado.

10.5. Terminado o tratamento dos dados nos termos do art. 15 da LGPD, é dever do contratado eliminá-los, com exceção das hipóteses do art. 16 da LGPD, incluindo aquelas em que houver necessidade de guarda de documentação para fins de comprovação do cumprimento de obrigações legais ou contratuais e somente enquanto não prescritas essas obrigações.

10.6. É dever do contratado orientar e treinar seus empregados sobre os deveres, requisitos e responsabilidades decorrentes da LGPD.

10.7. O Contratado deverá exigir de suboperadores e subcontratados o cumprimento dos deveres da presente cláusula, permanecendo integralmente responsável por garantir sua observância.

10.8. O Contratante poderá realizar diligência para aferir o cumprimento dessa cláusula, devendo o Contratado atender prontamente eventuais pedidos de comprovação formulados.

10.9. O Contratado deverá prestar, no prazo fixado pelo Contratante, prorrogável justificadamente, quaisquer informações acerca dos dados pessoais para cumprimento da LGPD, inclusive quanto a eventual descarte realizado.

10.10. Bancos de dados formados a partir de contratos administrativos, notadamente aqueles que se proponham a armazenar dados pessoais, devem ser mantidos em ambiente virtual controlado, com registro individual rastreável de tratamentos realizados (LGPD, art. 37), com cada acesso, data, horário e registro da finalidade, para efeito de responsabilização, em caso de eventuais omissões, desvios ou abusos.

10.10.1. Os referidos bancos de dados devem ser desenvolvidos em formato interoperável, a fim de garantir a reutilização desses dados pela Administração nas hipóteses previstas na LGPD.

10.11. O contrato está sujeito a ser alterado nos procedimentos pertinentes ao tratamento de dados pessoais, quando indicado pela autoridade competente, em especial a ANPD por meio de opiniões técnicas ou recomendações, editadas na forma da LGPD.

Subscritor	Ordenador de despesa
Patrick Carnelos	Daniel Freitas



10.12. Os contratos e convênios de que trata o § 1º do art. 26 da LGPD deverão ser comunicados à autoridade nacional.

#### **CLÁUSULA DÉCIMA PRIMEIRA – GARANTIA DE EXECUÇÃO**

11.1. Não haverá exigência de garantia contratual da execução; ou, competira a autoridade competente eleger uma das modalidades previstas no artigo 96, § 1º, da Lei Federal nº 14.133, de 2021, observados eventuais parâmetros previstos no edital da licitação.

#### **CLÁUSULA DÉCIMA SEGUNDA – INFRAÇÕES E SANÇÕES ADMINISTRATIVAS**

12.1. As penalidades administrativas são aquelas previstas na Lei Federal nº 14.133, de 2021, concomitantemente com as disposições do Decreto Municipal nº 7.144, de 2024.

#### **CLÁUSULA DÉCIMA TERCEIRA – DA EXTINÇÃO CONTRATUAL**

13.1. O contrato será extinto quando vencido o prazo nele estipulado, independentemente de terem sido cumpridas ou não as obrigações de ambas as partes contratantes.

13.2. O contrato poderá ser extinto antes do prazo nele fixado, sem ônus para o contratante, quando esta não dispuser de créditos orçamentários para sua continuidade ou quando entender que o contrato não mais lhe oferece vantagem.

13.2.1 A extinção nesta hipótese ocorrerá na próxima data de aniversário do contrato, desde que haja a notificação do contratado pelo contratante nesse sentido com pelo menos 2 (dois) meses de antecedência desse dia.

13.2.2 Caso a notificação da não-continuidade do contrato de que trata este subitem ocorra com menos de 2 (dois) meses da data de aniversário, a extinção contratual ocorrerá após 2 (dois) meses da data da comunicação.

13.3. O contrato poderá ser extinto antes de cumpridas as obrigações nele estipuladas, ou antes do prazo nele fixado, por algum dos motivos previstos no artigo 137 da Lei nº 14.133/21, bem como amigavelmente, assegurados o contraditório e a ampla defesa.

13.2.3 Nesta hipótese, aplicam-se também os artigos 138 e 139 da mesma Lei.

13.2.4 A alteração social ou a modificação da finalidade ou da estrutura da empresa não ensejará a extinção se não restringir sua capacidade de concluir o contrato.

Subscritor	Ordenador de despesa
Patrick Carnelos	Daniel Freitas



13.2.4.1 Se a operação implicar mudança da pessoa jurídica contratada, deverá ser formalizado termo aditivo para alteração subjetiva.

13.4. O termo de extinção, sempre que possível, será precedido:

13.2.5 Balanço dos eventos contratuais já cumpridos ou parcialmente cumpridos;

13.2.6 Relação dos pagamentos já efetuados e ainda devidos;

13.2.7 Indenizações e multas.

13.5. A extinção do contrato não configura óbice para o reconhecimento do desequilíbrio econômico-financeiro, hipótese em que será concedida indenização por meio de termo indenizatório ([art. 131, caput, da Lei n.º 14.133, de 2021](#)).

#### **CLÁUSULA DÉCIMA QUARTA – DOTAÇÃO ORÇAMENTÁRIA (art. 92, VIII)**

14.1. As despesas decorrentes da presente contratação correrão à conta de recursos específicos consignados no Orçamento Geral da União deste exercício, na dotação abaixo discriminada:

- I. Unidade Executora:
- II. Função/Sub-função:
- III. Programa:
- IV. Projeto/Atividade/Oper.Especia:
- V. Classificação Econômica:
- VI. Destinação do Recurso:
- VII. Ficha:

14.2. A dotação relativa aos exercícios financeiros subsequentes será indicada após aprovação da Lei Orçamentária respectiva e liberação dos créditos correspondentes, mediante apostilamento.

#### **CLÁUSULA DÉCIMA QUINTA – DOS CASOS OMISSOS**

Subscriber	Ordenador de despesa
Patrick Carnelos	Daniel Freitas



15.1. Os casos omissos serão decididos pelo contratante, segundo as disposições contidas na Lei nº 14.133, de 2021, e demais normas federais aplicáveis e, subsidiariamente, segundo as disposições contidas na Lei nº 8.078, de 1990 – Código de Defesa do Consumidor – e normas e princípios gerais dos contratos.

#### **CLÁUSULA DÉCIMA SEXTA – ALTERAÇÕES**

16.1. Eventuais alterações contratuais reger-se-ão pela disciplina dos [arts. 124 e seguintes da Lei nº 14.133, de 2021](#).

16.2. O contratado é obrigado a aceitar, nas mesmas condições contratuais, os acréscimos ou supressões que se fizerem necessários, até o limite de 25% (vinte e cinco por cento) do valor inicial atualizado do contrato.

16.3. Registros que não caracterizam alteração do contrato podem ser realizados por simples apostila, dispensada a celebração de termo aditivo, na forma do [art. 136 da Lei nº 14.133, de 2021](#).

#### **CLÁUSULA DÉCIMA SÉTIMA – PUBLICAÇÃO**

17.1. Incumbirá ao contratante divulgar o presente instrumento no Portal Nacional de Contratações Públicas (PNCP), na forma prevista no [art. 94 da Lei 14.133, de 2021](#), bem como no respectivo sítio oficial na Internet, em atenção ao [art. 8º, §2º, da Lei n. 12.527, de 2011](#).

#### **CLÁUSULA DÉCIMA OITAVA – DA ANTICORRUPÇÃO**

18.1. Para a execução deste contrato, nenhuma das partes poderá oferecer, dar ou se comprometer a dar a quem quer que seja, ou aceitar ou se comprometer a aceitar de quem quer que seja, tanto por conta própria quanto por intermédio de outrem, qualquer pagamento, doação, compensação, vantagens financeiras ou não financeiras ou benefícios de qualquer espécie que constituam prática ilegal ou de corrupção, seja de forma direta ou indireta quanto ao objeto deste contrato, ou de outra forma a ele não relacionada, devendo garantir, ainda, que seus prepostos e colaboradores ajam da mesma forma

#### **CLÁUSULA DÉCIMA NONA – DO FORO**

19.1. A Fica eleito o Foro da Comarca de Cajamar/SP para dirimir os litígios que decorrerem da execução deste Termo de Contrato que não puderem ser compostos pela conciliação, conforme [art. 92, §1º, da Lei nº 14.133/21](#).

Subscritor	Ordenador de despesa
Patrick Carnelos	Daniel Freitas



# Prefeitura do Município de Cajamar

ESTADO DE SÃO PAULO

[Local], [dia] de [mês] de [ano].

\_\_\_\_\_  
Representante legal do CONTRATANTE

\_\_\_\_\_  
Representante legal do CONTRATADO

## TESTEMUNHAS:

1-

2-

Subscritor	Ordenador de despesa
Patrick Carnelos	Daniel Freitas

Edital de Concorrência Eletrônico – P.A 1415/2025

Praça José Rodrigues do Nascimento, nº 30, Água Fria – Cajamar/SP

Telefone: +55 (11) 4446-0000 – Ouvidoria: 0800-771-1223 Página 133 de 166



# Prefeitura do Município de Cajamar

ESTADO DE SÃO PAULO

## ANEXO VII - SANÇÕES



# Prefeitura do Município de Cajamar

ESTADO DE SÃO PAULO

DECRETO Nº 7.144, DE 9 DE FEVEREIRO DE 2024

PUBLICADO NO  
D.O.M  
Edição nº: 1133  
Data: 09 / 02 / 2024

“ESTABELECE REGRAS E DIRETRIZES PARA APURAÇÃO DE INFRAÇÕES E APLICAÇÃO DE SANÇÕES ADMINISTRATIVAS AOS LICITANTES E EMPRESAS CONTRATADAS, NO ÂMBITO DA ADMINISTRAÇÃO PÚBLICA MUNICIPAL, NOS TERMOS DA LEI FEDERAL Nº 14.133, DE 1º DE ABRIL DE 2021, E DÁ OUTRAS PROVIDÊNCIAS”

**DANILO BARBOSA MACHADO**, Prefeito do Município de Cajamar, Estado de São Paulo, no exercício de suas atribuições legais, especialmente as que lhe são conferidas pelo art. 86, incisos li e VIII, da Lei Orgânica do Município, e

**Considerando** as disposições da Lei Federal nº 14.133, de 2021, que dispõe sobre Licitações e Contratos Administrativos, regulamentada, em âmbito Municipal pelo Decreto nº 7.139, de 05 de fevereiro de 2024;

**Considerando** a necessidade de estabelecer regras e diretrizes para apuração de infrações e aplicação de sanções administrativas, nos termos da Lei Federal nº 14.133, de 2021; e

**Considerando**, por fim, o que consta no Processo Administrativo nº 1.294/2024.

**DECRETA:**

### CAPÍTULO I DAS DISPOSIÇÕES PRELIMINARES

#### Seção I Objeto e âmbito de aplicação

**Art. 1º** Este Decreto regulamenta o procedimento de apuração de infrações e aplicação de sanções administrativas aos licitantes e empresas contratadas, nos termos dos artigos 155 a 163, da Lei Federal nº 14.133, de 2021, no âmbito da Administração Direta e Indireta do Município de Cajamar.

**Parágrafo único.** Os órgãos da Administração Indireta ficarão sujeitos às regras deste Decreto, no que couber, podendo editar regulamentos complementares em razão das peculiaridades da entidade, desde que não conflitem com as disposições da Lei Federal nº 14.133, de 2021.

**Art. 2º** Os órgãos e entidades da Administração Direta, autárquica e fundacional, quando executarem recursos da União decorrentes de transferências voluntárias, deverão observar as regras vigentes que regulamentam o respectivo procedimento em âmbito federal, exceto nos casos em que a lei, a regulamentação específica ou o termo de transferência dispuser de forma diversa sobre as contratações com os recursos do repasse.

Handwritten signature/initials

Subscritor	Ordenador de despesa
Patrick Carnelos	Daniel Freitas

Edital de Concorrência Eletrônico – P.A 1415/2025

Praça José Rodrigues do Nascimento, nº 30, Água Fria – Cajamar/SP

Telefone: +55 (11) 4446-0000 – Ouvidoria: 0800-771-1223 Página 134 de 166



# Prefeitura do Município de Cajamar

ESTADO DE SÃO PAULO



# Prefeitura do Município de Cajamar

ESTADO DE SÃO PAULO

Decreto nº 7.144/2024- fls. 02

## Seção II Definições

**Art. 3º** Para os efeitos do disposto neste Decreto, considera-se:

**I – descumprimento de pequena relevância:** descumprimento de obrigações ou deveres instrumentais ou formais que não impactam objetivamente na execução do contrato, bem como não causem prejuízos à Administração.

**II – multa compensatória:** aplicada nas hipóteses de descumprimento de obrigações contratuais, sendo estabelecida em razão do grau de importância da obrigação desatendida, na forma prevista em instrumento convocatório ou contrato, objetivando-se a compensação das eventuais perdas nas quais a Administração tenha incorrido.

**III – multa de mora:** aplicada nas hipóteses de atraso injustificado na execução do contrato, na forma prevista em instrumento convocatório ou contrato, conforme art. 162 da Lei Federal nº 14.133, de 2021.

## CAPÍTULO II DAS INFRAÇÕES E SANÇÕES ADMINISTRATIVAS

**Art. 4º** Ao licitante ou contratado responsável pelas infrações administrativas dispostas no art. 155 da Lei Federal nº 14.133, de 2021, serão aplicadas as seguintes sanções, observado o devido processo legal e assegurados o contraditório e a ampla defesa:

**I** - advertência;

**II** - multa;

**a)** compensatória;

**b)** de mora.

**III** - impedimento de licitar e contratar;

**IV** - declaração de inidoneidade para licitar ou contratar.

§ 1º A aplicação de multa de mora não impedirá que a Administração a converta em compensatória e promova a extinção unilateral do contrato com a aplicação cumulada de outras sanções previstas neste Decreto.

§ 2º As sanções previstas nos incisos I, III e IV deste artigo poderão ser aplicadas cumulativamente com a prevista no inciso II, alínea "a".

**Art. 5º** A sanção de advertência será aplicada como instrumento de diálogo e correção de conduta nas seguintes hipóteses, quando não se justificar a imposição de penalidade mais grave:

30  
f

Subscritor	Ordenador de despesa
Patrick Carnelos	Daniel Freitas

Edital de Concorrência Eletrônico – P.A 1415/2025

Praça José Rodrigues do Nascimento, nº 30, Água Fria – Cajamar/SP

Telefone: +55 (11) 4446-0000 – Ouvidoria: 0800-771-1223 Página 135 de 166



# Prefeitura do Município de Cajamar

ESTADO DE SÃO PAULO



# Prefeitura do Município de Cajamar

ESTADO DE SÃO PAULO

## Decreto nº 7.144/2024- fls. 03

**I** – descumprimento de pequena relevância;

**II** – inexecução parcial de obrigação contratual.

**Art. 6º** A sanção de multa compensatória será aplicada ao responsável por qualquer das infrações administrativas previstas no art. 155 da Lei Federal nº 14.133, de 2021, calculada na forma prevista no instrumento convocatório ou no contrato, não podendo ser inferior a 0,5% (cinco décimos por cento) nem superior a 30% (trinta por cento) do valor contratado, observando-se os seguintes parâmetros:

**I** - de 0,5% (cinco décimos por cento) a 1% (um por cento) do valor contratado, para aquele que:

- a) deixar de entregar a documentação exigida para o certame;
- b) não mantiver a proposta, salvo em decorrência de fato superveniente devidamente justificado;

**II** - 10% (dez por cento) sobre o valor contratado, em caso de recusa do adjudicatário em efetuar o reforço de garantia contratual;

**III** - 20% (vinte por cento) sobre o valor da parcela do objeto não executada, em caso de inexecução parcial do contrato;

**IV** - 20% (vinte por cento) sobre o valor contratado, em caso de:

- a) apresentação de declaração ou documentação falsa exigida para o certame ou declaração falsa durante a licitação ou a execução do contrato;
- b) fraude à licitação ou prática de ato fraudulento na execução do contrato;
- c) comportamento inidôneo ou fraude de qualquer natureza;
- d) prática de atos ilícitos com vistas a frustrar os objetivos da licitação;
- e) prática de ato lesivo previsto no art. 5º da Lei nº 12.846, de 1º de agosto de 2013.
- f) entrega de objeto com vícios ou defeitos ocultos que o torne impróprio ao uso a que é destinado, ou diminuam-lhe o valor ou, ainda, fora das especificações contratadas;
- g) dar causa à inexecução parcial do contrato que cause grave dano à Administração, ao funcionamento dos serviços públicos ou ao interesse coletivo;
- h) dar causa à inexecução total do objeto do contrato.

A 4  
2

Subscritor	Ordenador de despesa
Patrick Carnelos	Daniel Freitas

Edital de Concorrência Eletrônico – P.A 1415/2025

Praça José Rodrigues do Nascimento, nº 30, Água Fria – Cajamar/SP

Telefone: +55 (11) 4446-0000 – Ouvidoria: 0800-771-1223 Página 136 de 166



# Prefeitura do Município de Cajamar

ESTADO DE SÃO PAULO



## Prefeitura do Município de Cajamar

ESTADO DE SÃO PAULO

### Decreto nº 7.144/2024- fls. 04

Parágrafo único. Nos contratos e atas que ainda não foram celebrados, o percentual de que trata este artigo para cálculo da multa compensatória incidirá sobre o valor estimado da contratação.

**Art. 7º** O valor da multa de mora ou compensatória aplicada será:

**I** – retido dos pagamentos devidos pelo órgão ou entidade, inclusive pagamentos decorrentes de outros contratos firmados com o contratado;

**II** – desconto do valor da garantia prestada;

**III** – pago por meio de Documento de Arrecadação Municipal (DAM); ou

**IV** – cobrado judicialmente.

**Art. 8º** Será aplicada a sanção de impedimento de licitar e contratar com a Administração Pública Municipal, pelo prazo máximo de 3 (três) anos, quando não se justificar a imposição de penalidade mais grave, observando-se os parâmetros estabelecidos, aos responsáveis pelas seguintes infrações:

**I** - dar causa à inexecução parcial do contrato que cause grave dano à Administração, ao funcionamento dos serviços públicos ou ao interesse coletivo;

**II** - dar causa à inexecução total do contrato;

**III** - deixar de entregar a documentação exigida para o certame;

**IV** - não manter a proposta, salvo em decorrência de fato superveniente devidamente justificado;

**V** - não celebrar o contrato ou não entregar a documentação exigida para a contratação, quando convocado dentro do prazo de validade de sua proposta;

**VI** - ensejar o retardamento da execução ou da entrega do objeto da licitação sem motivo justificado.

§ 1º Aos responsáveis pelas infrações administrativas previstas nos incisos I, III, IV e V do caput deste artigo será aplicada a sanção de impedimento de licitar e contratar com a Administração Pública Municipal pelo prazo de até 2 (dois) anos.

§ 2º Aos responsáveis pela infração administrativa prevista no inciso II do caput deste artigo será aplicada a sanção de impedimento de licitar e contratar com a Administração Pública Municipal pelo prazo de até 3 (três) anos.

§ 3º Aos responsáveis pela infração administrativa prevista no inciso VI do caput deste artigo será aplicada a sanção de impedimento de licitar e contratar com a Administração Pública Municipal pelo prazo de até 1 (um) ano.

f 20  
8

Subscritor	Ordenador de despesa
Patrick Carnelos	Daniel Freitas

Edital de Concorrência Eletrônico – P.A 1415/2025

Praça José Rodrigues do Nascimento, nº 30, Água Fria – Cajamar/SP

Telefone: +55 (11) 4446-0000 – Ouvidoria: 0800-771-1223 Página 137 de 166



# Prefeitura do Município de Cajamar

ESTADO DE SÃO PAULO



# Prefeitura do Município de Cajamar

ESTADO DE SÃO PAULO

## Decreto nº 7.144/2024- fls. 05

**Art. 9º** Será aplicada a sanção de declaração de inidoneidade para licitar e contratar com a Administração Direta e Indireta, de todos os entes federativos, pelo prazo mínimo de 3 (três) anos e máximo de 6 (seis) anos, observando-se os parâmetros estabelecidos, aos responsáveis pelas seguintes infrações:

**I** - apresentar declaração ou documentação falsa exigida para o certame ou prestar declaração falsa durante a licitação ou a execução do contrato;

**II** - fraudar a licitação ou praticar ato fraudulento na execução do contrato;

**III** - comportar-se de modo inidôneo ou cometer fraude de qualquer natureza;

**IV** - praticar atos ilícitos com vistas a frustrar os objetivos da licitação;

**V** - praticar ato lesivo previsto no art. 5º da Lei Federal nº 12.846, de 1º de agosto de 2013.

**§ 1º** Será aplicada a sanção de declaração de inidoneidade para licitar e contratar com a Administração Pública Direta e Indireta, de todos os entes federativos, no caso das infrações previstas no art. 8º deste Decreto, pelo prazo máximo de 6 (seis) anos, quando se justificar a imposição de penalidade mais grave.

**§ 2º** Aos responsáveis pela infração administrativa prevista no inciso I do caput deste artigo será aplicada sanção de declaração de inidoneidade para licitar e contratar com a Administração Pública Direta e Indireta de todos os entes federativos pelo prazo de até 4 (quatro) anos.

**§ 3º** Aos responsáveis pelas infrações administrativas previstas nos incisos II, III e V deste artigo caput deste artigo será aplicada a sanção de declaração de inidoneidade para licitar e contratar com a Administração Pública Direta e Indireta de todos os entes federativos pelo prazo de até 6 (seis) anos.

**§ 4º** Aos responsáveis pela infração administrativa prevista no inciso IV do caput deste artigo será aplicada a sanção de declaração de inidoneidade para licitar e contratar com a Administração Pública Direta e Indireta de todos os entes federativos pelo prazo de até 5 (cinco) anos.

**Art. 10.** A aplicação da declaração de inidoneidade para licitar e contratar com a Administração Pública Direta e Indireta deve ser precedida de análise jurídica e será de competência exclusiva da autoridade máxima do órgão ou entidade.

**Art. 11.** O cometimento de mais de uma infração em uma mesma licitação ou relação contratual sujeitará o infrator à sanção cabível para a mais grave entre elas, ou se iguais, somente uma delas, sopesando-se, em qualquer caso, as demais infrações como circunstância agravante.

Handwritten signature and initials.

Subscritor	Ordenador de despesa
Patrick Carnelos	Daniel Freitas

Edital de Concorrência Eletrônico – P.A 1415/2025

Praça José Rodrigues do Nascimento, nº 30, Água Fria – Cajamar/SP

Telefone: +55 (11) 4446-0000 – Ouvidoria: 0800-771-1223 Página 138 de 166



# Prefeitura do Município de Cajamar

ESTADO DE SÃO PAULO



# Prefeitura do Município de Cajamar

ESTADO DE SÃO PAULO

## Decreto nº 7.144/2024- fls. 06

§ 1º Não se aplica a regra prevista no caput se já houver ocorrido o julgamento ou, pelo estágio processual, revelar-se inconveniente a avaliação conjunta dos fatos.

§ 2º O disposto no caput desse artigo não afasta a possibilidade de aplicação da pena de multa compensatória cumulativamente à sanção mais grave.

**Art. 12.** Na aplicação das sanções, a Administração deverá observar:

**I** - a natureza e a gravidade da infração cometida;

**II** - as peculiaridades do caso concreto;

**III** - as circunstâncias agravantes ou atenuantes;

**IV** - os danos que dela provierem para a Administração, para o funcionamento dos serviços públicos ou para o interesse coletivo;

**V** - a implantação ou o aperfeiçoamento de programa de integridade pelo responsável pela infração, conforme normas e orientações dos órgãos de controle;

§ 1º São circunstâncias **agravantes**:

**I** - a prática da infração com violação de dever inerente a cargo, ofício ou profissão;

**II** - o conluio entre fornecedores para a prática da infração;

**III** - a apresentação de documento falso no curso do processo administrativo de apuração de responsabilidade;

**IV** - a reincidência;

**V** - a prática de qualquer de infrações absorvidas, na forma do disposto no art. 11 deste Decreto.

§ 2º Verifica-se a reincidência quando o acusado comete nova infração, depois de condenado definitivamente por infração anterior.

§ 3º Para efeito de **reincidência**:

**I** - considera-se a decisão proferida no âmbito da Administração Direta e Indireta de todos os entes federativos, se imposta a pena de declaração de inidoneidade de licitar e contratar;

**II** - não prevalece a condenação anterior, se entre a data da publicação da decisão definitiva dessa e a do cometimento da nova infração tiver decorrido período de tempo superior a 5 (cinco) anos;

**III** - não se verifica, se tiver ocorrido a reabilitação em relação a infração anterior.

f p  
8

Subscritor	Ordenador de despesa
Patrick Carnelos	Daniel Freitas

Edital de Concorrência Eletrônico – P.A 1415/2025

Praça José Rodrigues do Nascimento, nº 30, Água Fria – Cajamar/SP

Telefone: +55 (11) 4446-0000 – Ouvidoria: 0800-771-1223 Página 139 de 166



# Prefeitura do Município de Cajamar

ESTADO DE SÃO PAULO



# Prefeitura do Município de Cajamar

ESTADO DE SÃO PAULO

## Decreto nº 7.144/2024- fls. 07

§ 4º São circunstâncias **atenuantes**:

- I – a primariedade;
- II - procurar evitar ou minorar as consequências da infração antes do julgamento;
- III - reparar o dano antes do julgamento;
- IV - confessar a autoria da infração.

§ 5º Considera-se primário aquele que não tenha sido condenado definitivamente por infração administrativa prevista em lei ou já tenha sido reabilitado.

## CAPÍTULO III DO PROCESSO ADMINISTRATIVO PUNITIVO

### Seção I Da instauração do processo administrativo punitivo

**Art. 13.** Constatada a ocorrência de infração administrativa disposta no art. 155 da Lei Federal nº 14.133, de 2021, o agente público responsável pela licitação ou pela gestão do contrato deverá:

- I - notificar o licitante ou o contratado para apresentar justificativa e providências para a correção da irregularidade no prazo de 15 (quinze) dias úteis;
- II - analisar a justificativa de que trata o inciso I do deste artigo.

**Art. 14.** Rejeitada a justificativa de que tratam os incisos I e II do art. 13 deste Decreto, o agente público responsável pela licitação ou gestão do contrato emitirá parecer técnico fundamentado, ou documento equivalente, e o encaminhará ao respectivo Ordenador de Despesas.

**Parágrafo único.** O parecer técnico fundamentado ou documento equivalente de que trata este artigo deverá conter os dados de identificação do licitante ou do contratado, a descrição da infração constatada e a sanção correspondente, conforme dispositivos legais, regulamentares e contratuais.

**Art. 15.** O ordenador de despesas deverá realizar juízo de admissibilidade relativo ao parecer técnico fundamentado de que trata o art. 14 deste Decreto, com vistas a:

- I – avaliar se é cabível a instauração de processo administrativo punitivo;
- II – tomar medidas administrativas de saneamento para a mitigação de riscos de nova ocorrência na hipótese de simples impropriedade formal.

ff

Subscritor	Ordenador de despesa
Patrick Carnelos	Daniel Freitas

Edital de Concorrência Eletrônico – P.A 1415/2025

Praça José Rodrigues do Nascimento, nº 30, Água Fria – Cajamar/SP

Telefone: +55 (11) 4446-0000 – Ouvidoria: 0800-771-1223 Página 140 de 166



# Prefeitura do Município de Cajamar

ESTADO DE SÃO PAULO



## Prefeitura do Município de Cajamar

ESTADO DE SÃO PAULO

### Decreto nº 7.144/2024- fls. 08

**Art. 16.** Admitido o juízo de admissibilidade de que trata o art. 15 deste Decreto, o ordenador de despesas deverá instaurar processo administrativo punitivo.

#### Seção II

#### Da condução do processo administrativo punitivo

**Art. 17.** O processo administrativo punitivo deverá ser conduzido por comissão processante composta por dois ou mais servidores estáveis.

**Parágrafo único.** O processo administrativo punitivo para apuração de infrações que impliquem apenas nas sanções de advertência ou multa poderá ser conduzido por servidor efetivo ou empregado público designado.

**Art. 18.** A comissão processante poderá solicitar a colaboração de outros órgãos para a instrução processual.

**Art. 19.** Iniciado o processo administrativo punitivo, o responsável pela sua condução ou a comissão processante deverá intimar o licitante ou o contratado para, no prazo de 15 (quinze) dias úteis, contado da data da intimação, apresentar defesa escrita e especificar as provas que pretende produzir.

§ 1º A notificação de intimação conterá, no mínimo, a descrição dos fatos imputados, o dispositivo pertinente à infração, a identificação do licitante ou do contratado ou os elementos pelos quais se possa identificá-lo.

§ 2º A notificação a que se refere o §1º será enviada por uma das formas abaixo, observando-se a ordem de preferência:

I – envio ao endereço eletrônico dos representantes credenciados, do licitante ou contratado cadastrado, com comprovante de recebimento, ou;

II - envio pelo correio, com aviso de recebimento, ou;

III - entrega ao licitante ou ao contratado mediante recibo, ou;

IV - publicação no Diário Oficial do Município, quando começará a contar o prazo de 15 dias (quinze) úteis para apresentação de defesa prévia.

§ 3º Em observância ao disposto no § 4º do art. 137 da Lei Federal nº 14.133, de 2021, os emitentes das garantias de contratações de obras, serviços e fornecimentos deverão ser notificados pelo contratante quanto ao início de processo administrativo punitivo.

**Art. 20.** Serão indeferidas pela comissão processante ou pelo responsável pela condução do processo administrativo punitivo, mediante decisão fundamentada, provas ilícitas, impertinentes, desnecessárias, protelatórias ou intempestivas.

f 3  
9

Subscritor	Ordenador de despesa
Patrick Carnelos	Daniel Freitas

Edital de Concorrência Eletrônico – P.A 1415/2025

Praça José Rodrigues do Nascimento, nº 30, Água Fria – Cajamar/SP

Telefone: +55 (11) 4446-0000 – Ouvidoria: 0800-771-1223 Página 141 de 166



# Prefeitura do Município de Cajamar

ESTADO DE SÃO PAULO



## Prefeitura do Município de Cajamar

ESTADO DE SÃO PAULO

### Decreto nº 7.144/2024- fls. 09

**Art. 21.** Na hipótese de deferimento de pedido de produção de novas provas ou de juntada de provas julgadas indispensáveis pela comissão, o licitante ou o contratado poderá apresentar alegações finais no prazo de 15 (quinze) dias úteis, contado da data da intimação.

**Art. 22.** A comissão processante ou o responsável pela condução do processo administrativo punitivo deverá elaborar e remeter ao ordenador de despesas relatório final conclusivo quanto à inocência ou à responsabilidade do licitante ou o contratado, que contenha:

I – os fatos analisados;

II – os dispositivos legais, regulamentares e contratuais infringidos, se for o caso;

III – a análise das manifestações de defesa apresentadas, se for o caso;

IV – as sanções a que está sujeito o licitante ou o contratado, se for o caso;

§ 1º O relatório de que trata este artigo poderá propor a absolvição por insuficiência de provas quanto à autoria e ou materialidade.

§ 2º O relatório de que trata este artigo poderá conter sugestões sobre medidas que podem ser adotadas pela Administração Pública Direta, objetivando evitar a repetição de fatos ou irregularidades semelhantes aos apurados no processo administrativo punitivo.

### Seção III

#### Da aplicação de sanção e fase recursal

**Art. 23.** O ordenador de despesas, deverá proferir sua decisão, podendo acolher no todo, parcialmente, ou recusar as razões expostas no relatório final de que trata o art. 22 deste Decreto.

§ 1º O licitante ou o contratado será informado da decisão de que trata o caput por ofício, nos termos do §2º do art. 19 deste Decreto, abrindo-se prazo para apresentação de recurso ou pedido de reconsideração.

§ 2º Tratando-se da sanção de declaração de inidoneidade para licitar e contratar com a Administração Pública, o ordenador de despesas encaminhará o processo para manifestação jurídica e fundamentará seu entendimento, conforme o disposto no art. 10 deste Decreto, e:

I - decidirá entre o acolhimento da defesa do licitante ou o contratado ou a aplicação da sanção; e

II - publicará o extrato da decisão no Diário Oficial.

**Art. 24.** Da decisão que aplica as penalidades de advertência, multa e impedimento de licitar e contratar caberá recurso no prazo de 15 (quinze) dias úteis, contado da data da intimação.

Subscritor	Ordenador de despesa
Patrick Carnelos	Daniel Freitas

Edital de Concorrência Eletrônico – P.A 1415/2025

Praça José Rodrigues do Nascimento, nº 30, Água Fria – Cajamar/SP

Telefone: +55 (11) 4446-0000 – Ouvidoria: 0800-771-1223 Página 142 de 166



# Prefeitura do Município de Cajamar

ESTADO DE SÃO PAULO



## Prefeitura do Município de Cajamar

ESTADO DE SÃO PAULO

### Decreto nº 7.144/2024- fls. 010

**Art. 25.** Da decisão que aplica a penalidade de declaração de inidoneidade para licitar ou contratar caberá apenas pedido de reconsideração a ser apresentado no prazo de 15 (quinze) dias úteis, contado da data do recebimento da intimação.

**Art. 26.** O recurso e o pedido de reconsideração terão efeito suspensivo do ato ou da decisão recorrida até que sobrevenha decisão final da autoridade competente.

**Art. 27.** O recurso será dirigido à autoridade que tiver proferido a decisão recorrida, que, se não reconsiderar a decisão no prazo de 5 (cinco) dias úteis, deverá proferir sua decisão no prazo máximo de 20 (vinte) dias úteis, contado do recebimento dos autos.

#### Seção IV

##### Do cômputo das sanções

**Art. 28.** Sobrevindo nova condenação, no curso do período de vigência das sanções indicadas nos incisos III e IV do art. 4º deste Decreto, será somado ao período remanescente o tempo fixado na nova decisão condenatória, reiniciando-se os efeitos das sanções.

§1º No cômputo das sanções, nos termos do *caput*, observar-se-á o prazo máximo de 6 (seis) anos em que o condenado ficará impedido de licitar ou contratar com a Administração Pública Municipal.

§2º Em qualquer caso, a unificação das sanções não poderá resultar em cumprimento inferior à metade do total fixado na condenação, ainda que ultrapasse o prazo de 6 (seis) anos previsto no §1º do deste artigo.

§3º No cômputo das sanções, nos termos do *caput*, contam-se as condenações em meses, desprezando-se os dias, respeitando-se o limite máximo previsto no §1º deste artigo, orientado pelo termo inicial da primeira condenação.

**Art. 29.** São independentes e operam efeitos independentes as infrações autônomas praticadas pelo licitante ou pelo contratado.

**Parágrafo único.** As sanções previstas nos incisos III e IV do art. 4º deste Decreto serão aplicadas de modo independente em relação a cada infração diversa cometida.

#### CAPÍTULO IV DAS DISPOSIÇÕES GERAIS

##### Seção I

##### Da Reabilitação

**Art. 30.** É admitida a reabilitação do licitante ou o contratado perante a própria autoridade que aplicou a penalidade, exigidos, cumulativamente:

I - reparação integral do dano causado à Administração Pública;

II - pagamento da multa;

f 20  
2

Subscritor	Ordenador de despesa
Patrick Carnelos	Daniel Freitas

Edital de Concorrência Eletrônico – P.A 1415/2025

Praça José Rodrigues do Nascimento, nº 30, Água Fria – Cajamar/SP

Telefone: +55 (11) 4446-0000 – Ouvidoria: 0800-771-1223 Página 143 de 166



# Prefeitura do Município de Cajamar

ESTADO DE SÃO PAULO



## Prefeitura do Município de Cajamar

ESTADO DE SÃO PAULO

### Decreto nº 7.144/2024- fls. 011

III - transcurso do prazo mínimo de 1 (um) ano da aplicação da penalidade, no caso de impedimento de licitar e contratar, ou de 3 (três) anos da aplicação da penalidade, no caso de declaração de inidoneidade;

IV - cumprimento das condições de reabilitação definidas no ato punitivo;

V - análise jurídica prévia, com posicionamento conclusivo quanto ao cumprimento dos requisitos definidos neste artigo.

**Parágrafo único.** A sanção pelas infrações previstas nos incisos VIII e XII do caput do art. 155 da Lei Federal nº 14.133, de 2021, exigirá, como condição de reabilitação do licitante ou o contratado, a implantação ou aperfeiçoamento de programa de integridade pelo responsável.

#### Seção II

##### Da desconsideração da personalidade jurídica

**Art. 31.** A personalidade jurídica do infrator poderá ser desconsiderada, sempre que utilizada com abuso de direito para facilitar, encobrir ou dissimular a prática de atos ilícitos previstos na Lei Federal nº 14.133, de 2021, ou para provocar confusão patrimonial.

§ 1º Desconsiderada a personalidade jurídica, todos os efeitos das sanções aplicadas à pessoa jurídica serão estendidos aos seus administradores e sócios com poderes de administração, a pessoa jurídica sucessora ou a empresa do mesmo ramo com relação de coligação ou controle, de fato ou de direito, com o sancionado.

§ 2º Nas hipóteses desconsideração da personalidade jurídica de que trata este artigo, serão observados o contraditório, a ampla defesa e a obrigatoriedade de análise jurídica prévia.

§ 3º O processo poderá ser instaurado exclusivamente contra administradores e sócios que possuem poderes de administração, se identificada prática de subterfúgios, visando burlar os objetivos legais da própria sanção administrativa.

#### Seção III

##### Do julgamento conjunto de atos lesivos contra a Administração

**Art. 32.** Os atos previstos como infrações administrativas na Lei Federal nº 14.133, de 2021, ou em outras leis de licitações e contratos da Administração Pública que também sejam tipificados como atos lesivos na Lei Federal nº 12.846, de 2013, de 01 de agosto de 2013, serão apurados e julgados conjuntamente, nos mesmos autos, observados o rito procedimental e a autoridade competente.

#### Seção IV

##### Da Prescrição

f 20  
9

Subscritor	Ordenador de despesa
Patrick Carnelos	Daniel Freitas

Edital de Concorrência Eletrônico – P.A 1415/2025

Praça José Rodrigues do Nascimento, nº 30, Água Fria – Cajamar/SP

Telefone: +55 (11) 4446-0000 – Ouvidoria: 0800-771-1223 Página 144 de 166



# Prefeitura do Município de Cajamar

ESTADO DE SÃO PAULO



# Prefeitura do Município de Cajamar

ESTADO DE SÃO PAULO

## Decreto nº 7.144/2024- fls. 012

**Art. 33.** A prescrição ocorrerá em 05 (cinco) anos, contados da ciência da infração pela Administração, e será interrompida ou suspensa conforme previsão do § 4º do art. 158 da Lei Federal nº 14.133, de 2021.

### **CAPÍTULO V DAS DISPOSIÇÕES FINAIS**

**Art. 34.** A aplicação das sanções previstas neste Decreto não exclui, em hipótese alguma, a obrigação de reparação integral do dano causado à Administração Pública.

**Art. 35.** Fica facultado ao responsável pela condução do processo administrativo punitivo, à comissão processante e à autoridade instauradora do processo administrativo punitivo, submetê-lo à manifestação jurídica a qualquer tempo.

**Art. 36.** Os órgãos e entidades deverão assegurar o sigilo e a integridade dos dados e informações da ferramenta informatizada de que trata este Decreto, protegendo-os contra danos e utilizações indevidas ou desautorizadas no âmbito de sua atuação.

**Art. 37.** Os casos omissos decorrentes da aplicação deste Decreto serão dirimidos pela Secretaria Municipal de Fazenda e Gestão Estratégica, no âmbito de suas competências, que poderá expedir normas complementares e disponibilizar informações adicionais.

**Art. 38.** Este Decreto entra em vigor na data de sua publicação.

Prefeitura do Município de Cajamar, 9 de fevereiro de 2024.

  
**DANILO BARBOSA MACHADO**  
Prefeito Municipal

  
**MICHAEL CAMPOS CUNHA**  
Secretário Municipal de Fazenda e Gestão Estratégica

Publicado no Diário Oficial do Município e arquivado em pasta própria, no local de costume.

  
**RAFAEL PETROZZIELLO**  
Secretaria Municipal de Governo

Subscritor	Ordenador de despesa
Patrick Carnelos	Daniel Freitas

Edital de Concorrência Eletrônico – P.A 1415/2025

Praça José Rodrigues do Nascimento, nº 30, Água Fria – Cajamar/SP

Telefone: +55 (11) 4446-0000 – Ouvidoria: 0800-771-1223 Página 145 de 166



**ANEXO VIII - MODELO DE DECLARAÇÃO DE ENQUADRAMENTO ME/EPP.**

XXXXXXXXXX, inscrito no CNPJ n.º XXXXXXXXXX, por intermédio de seu representante legal, o(a) Sr.(a) XXXXXXXXXX, portador(a) da Carteira de Identidade n.º XXXXXXXXXX e do CPF n.º XXXXXXXXXX, DECLARA, para os fins dispostos no Concorrência Eletrônica n.º \_\_\_\_/\_\_\_\_\_, sob as penas da Lei, que esta empresa, na presente data, é considerada:

( ) **MICROEMPRESA**, conforme Inciso I do artigo 3º da Lei Complementar nº 123, de 14/12/2006;

( ) **EMPRESA DE PEQUENO PORTE**, conforme Inciso II do artigo 3º da Lei Complementar nº 123, de 14/12/2006;

( ) **MICROEMPREENDEDOR INDIVIDUAL**, conforme parágrafo 1º do artigo 18-A da Lei Complementar nº 123, de 14/12/2006, com redação dada pela Lei Complementar nº 188, de 2021.

( ) **COOPERATIVA**, nos termos do Art. 34, da Lei Federal nº 11488/2007.

DECLARA ainda:

1. Que a empresa está excluída das vedações constantes do parágrafo 4º do artigo 3º da Lei Complementar n.º 123, de 14 de dezembro de 2006;

2. Que não extrapolou a receita bruta máxima relativa ao enquadramento como empresa de pequeno porte, de que trata o art. 3º, II da Lei Complementar nº 123, de 2006, em relação aos valores dos contratos celebrados com a Administração Pública no ano-calendário de realização da licitação.

Local: \_\_\_\_\_, \_\_\_\_\_, de \_\_\_\_\_ de \_\_\_\_\_.

\_\_\_\_\_  
Assinatura

(Assinatura e identificação do representante legal/procurador da proponente)

Nota: Este Modelo deverá ser impresso em papel timbrado da empresa licitante, com indicação do seu subscritor.

Subscritor	Ordenador de despesa
Patrick Carnelos	Daniel Freitas



**ANEXO IX - DECLARAÇÃO LGPD.**

XXXXXXXXXX, inscrito no CNPJ n.º XXXXXXXXXXXX, por intermédio de seu representante legal, o(a) Sr.(a) XXXXXXXXXXXX, portador(a) da Carteira de Identidade n.º XXXXXXXXXXXX e do CPF n.º XXXXXXXXXXXX, DECLARA, para os devidos fins, que tem pleno conhecimento das regras contidas no edital de licitação e que possui as condições de habilitação previstas no edital, bem como tem ciência de que:

1. Como condição para participar desta licitação e ser contratado (a), o(a) interessado(a) deve fornecer para a Administração Pública diversos dados pessoais, entre eles:

- 1.1. Aqueles inerentes a documentos de identificação;
- 1.2. Referentes a participações societárias;
- 1.3. Informações inseridas em contratos sociais;
- 1.4. Endereços físicos e eletrônicos;
- 1.5. Estado civil;
- 1.6. Eventuais informações sobre cônjuges;
- 1.7. Relações de parentesco;
- 1.8. Número de telefone;
- 1.9. Sanções administrativas que esteja cumprindo perante a Administração Pública;
- 1.10. Informações sobre eventuais condenações no plano criminal ou por improbidade administrativa; dentre outros necessários à contratação.

2. Essas informações constarão do processo administrativo e serão objeto de tratamento por parte da Administração Pública.

3. O tratamento dos dados pessoais relacionados aos processos de contratação se presume válido, legítimo e, portanto, juridicamente adequado.

Local: \_\_\_\_\_, \_\_\_\_\_, de \_\_\_\_\_ de \_\_\_\_\_.

\_\_\_\_\_  
Assinatura

(Assinatura e identificação do representante legal/procurador da proponente)

Nota: Este Modelo deverá ser impresso em papel timbrado da empresa licitante, com indicação do seu subscritor.

Subscritor	Ordenador de despesa
Patrick Carnelos	Daniel Freitas



# Prefeitura do Município de Cajamar

ESTADO DE SÃO PAULO

## ANEXO X - PREÇO DE REFERENCIA

ITEM	FONTE	DESCRIÇÃO	U.M.	QTD	V. U. C/ BDI R\$	VALOR TOTAL R\$
1	CDHU	LOCAÇÃO DE CONTAINER TIPO DEPOSITO - ÁREA MÍNIMA DE 13,80 M <sup>2</sup>	UNMES	12,00	1.149,78	13.797,36
2	CDHU	LOCAÇÃO DE CONTAINER TIPO SANITÁRIO COM 2 VASOS SANITÁRIOS, 2 LAVATÓRIOS, 2 MICTÓRIOS E 4 PONTOS PARA CHUVEIRO - ÁREA MÍNIMA DE 13,80 M <sup>2</sup>	UNMES	12,00	1.720,63	20.647,56
3	CDHU	CONSTRUÇÃO PROVISÓRIA EM MADEIRA - FORNECIMENTO E MONTAGEM	M2	20,00	682,59	13.651,80
4	SINAPI	KIT CAVALETE PARA MEDIÇÃO DE ÁGUA - ENTRADA INDIVIDUALIZADA, EM CPVC DN 28 MM (1"), PARA 1 MEDIDOR - FORNECIMENTO E INSTALAÇÃO (EXCLUSIVE HIDRÔMETRO). AF_03/2024	UN	1,00	751,39	751,39
5	SINAPI	HIDRÔMETRO DN 1/2", 1,5 M3/H - FORNECIMENTO E INSTALAÇÃO. AF_03/2024	UN	1,00	148,40	148,40
6	SINAPI	ENTRADA DE ENERGIA ELÉTRICA, AÉREA, TRIFÁSICA, COM CAIXA DE EMBUTIR, CABO DE 10 MM <sup>2</sup> E DISJUNTOR DIN 50A (NÃO INCLUSO O POSTE DE CONCRETO). AF_07/2020	UN	1,00	2.471,20	2.471,20
7	CDHU	REMOÇÃO DE ENTULHO SEPARADO DE OBRA COM CAÇAMBA METÁLICA - TERRA, ALVENARIA, CONCRETO, ARGAMASSA, MADEIRA, PAPEL, PLÁSTICO OU METAL	M3	120,00	135,69	16.282,80
8	SINAPI	TAPUME COM TELHA METÁLICA. AF_03/2024	M2	382,58	111,16	42.527,59
9	SINAPI	FORNECIMENTO E INSTALAÇÃO DE PLACA DE OBRA COM CHAPA GALVANIZADA E ESTRUTURA DE MADEIRA. AF_03/2022_PS	M2	8,00	580,94	4.647,52
10	SINAPI	ENGENHEIRO CIVIL DE OBRA JUNIOR COM ENCARGOS COMPLEMENTARES	MES	2,40	22.946,91	55.072,58
11	CDHU	DESMOBILIZAÇÃO DE CONSTRUÇÃO PROVISÓRIA	M2	20,00	28,14	562,80
12	COMPOSIÇÕES	LOCAÇÃO DE ANDAIME METALICO TIPO FACHADEIRO, PECAS COM APROXIMADAMENTE 1,20 M DE LARGURA E 2,0 M DE ALTURA, INCLUINDO DIAGONAIS EM X, BARRAS DE LIGACAO, SAPATAS E DEMAIS ITENS NECESSARIOS A MONTAGEM, INCLUSIVE MONTAGEM E DESMONTAGEM	M2XMÊS	668,16	53,80	35.947,01
13	SIURB-EDIF.	DEMOLIÇÃO DE ALVENARIA EM GERAL (TIJOLOS OU BLOCOS)	M3	144,00	59,45	8.560,80
14	SIURB-EDIF.	DEMOLIÇÃO MECANIZADA DE CONCRETO ARMADO	M3	70,00	482,75	33.792,50
15	SIURB-EDIF.	DEMOLIÇÃO DE TELHAS DE BARRO COZIDO OU VIDRO EM GERAL	M2	1.400,00	16,14	22.596,00
16	SIURB-EDIF.	CARGA MECANIZADA E REMOÇÃO DE ENTULHO, INCLUSIVE TRANSPORTE ATÉ 1KM	M3	424,00	14,59	6.186,16
17	SIURB-EDIF.	TRANSPORTE DE ENTULHO POR CAMINHÃO BASCULANTE, A PARTIR DE 1KM	M3XKM	10.600,00	2,04	21.624,00
18	SIURB-EDIF.	LIMPEZA MECANIZADA GERAL, INCLUSIVE REMOÇÃO DA COBERTURA VEGETAL - TRONCOS COM DIÂMETRO ATÉ 10CM - SEM TRANSPORTE	M2	3.000,00	2,11	6.330,00
19	CDHU	ESCAVAÇÃO E CARGA MECANIZADA EM SOLO DE 1ª CATEGORIA, EM CAMPO ABERTO	M3	4.500,00	19,95	89.775,00
20	CDHU	TRANSPORTE DE SOLO DE 1ª E 2ª CATEGORIA POR CAMINHÃO PARA DISTÂNCIAS SUPERIORES AO 15º KM ATÉ O 20º KM	M3	4.500,00	46,36	208.620,00
21	CDHU	REGULARIZAÇÃO E COMPACTAÇÃO MECANIZADA DE SUPERFÍCIE, SEM CONTROLE DO PROCTOR NORMAL	M2	3.000,00	4,40	13.200,00
22	SINAPI	LOCAÇÃO CONVENCIONAL DE OBRA, UTILIZANDO GABARITO DE TÁBUAS CORRIDAS PONTALETADAS A CADA 2,00M - 2 UTILIZAÇÕES. AF_03/2024	M	135,65	87,03	11.805,62

Subscritor	Ordenador de despesa
Patrick Carnelos	Daniel Freitas

Edital de Concorrência Eletrônico – P.A 1415/2025

Praça José Rodrigues do Nascimento, nº 30, Água Fria – Cajamar/SP

Telefone: +55 (11) 4446-0000 – Ouvidoria: 0800-771-1223 Página 148 de 166



# Prefeitura do Município de Cajamar

ESTADO DE SÃO PAULO

ITEM	FONTE	DESCRIÇÃO	U.M.	QTD	V. U. C/ BDI R\$	VALOR TOTAL R\$
23	SINAPI	ESCAVAÇÃO MECANIZADA DE VALA COM PROF. ATÉ 1,5 M (MÉDIA MONTANTE E JUSANTE/UMA COMPOSIÇÃO POR TRECHO), RETROESCAV. (0,26 M3), LARG. DE 0,8 M A 1,5 M, EM SOLO DE 1A CATEGORIA, EM LOCAIS COM ALTO NÍVEL DE INTERFERÊNCIA. AF_09/2024	M3	190,69	17,04	3.249,36
24	SINAPI	ESCAVAÇÃO MANUAL DE VALA. AF_09/2024	M3	47,67	130,64	6.227,61
25	SINAPI	LASTRO COM MATERIAL GRANULAR (PEDRA BRITADA N.1 E PEDRA BRITADA N.2), APLICADO EM PISOS OU LAJES SOBRE SOLO, ESPESSURA DE *10 CM*. AF_01/2024	M3	63,85	196,94	12.574,62
26	SINAPI	FABRICAÇÃO, MONTAGEM E DESMONTAGEM DE FÔRMA PARA BLOCO DE COROAMENTO, EM MADEIRA SERRADA, E=25 MM, 4 UTILIZAÇÕES. AF_01/2024	M2	465,20	100,14	46.585,13
27	SINAPI	ARMAÇÃO DE BLOCO UTILIZANDO AÇO CA-60 DE 5 MM - MONTAGEM. AF_01/2024	KG	536,00	26,06	13.968,16
28	SINAPI	ARMAÇÃO DE BLOCO UTILIZANDO AÇO CA-50 DE 6,3 MM - MONTAGEM. AF_01/2024	KG	41,30	23,05	951,97
29	SINAPI	ARMAÇÃO DE BLOCO UTILIZANDO AÇO CA-50 DE 8 MM - MONTAGEM. AF_01/2024	KG	395,20	20,45	8.081,84
30	SINAPI	ARMAÇÃO DE BLOCO UTILIZANDO AÇO CA-50 DE 10 MM - MONTAGEM. AF_01/2024	KG	2.221,00	17,71	39.333,91
31	SINAPI	ARMAÇÃO DE BLOCO, SAPATA ISOLADA, VIGA BALDRAME E SAPATA CORRIDA UTILIZANDO AÇO CA-50 DE 12,5 MM - MONTAGEM. AF_01/2024	KG	425,30	13,45	5.720,29
32	SINAPI	ARMAÇÃO DE BLOCO, SAPATA ISOLADA, VIGA BALDRAME E SAPATA CORRIDA UTILIZANDO AÇO CA-50 DE 16 MM - MONTAGEM. AF_01/2024	KG	531,50	12,55	6.670,33
33	SINAPI	CONCRETAGEM DE BLOCO DE COROAMENTO OU VIGA BALDRAME, FCK 30 MPA, COM USO DE BOMBA - LANÇAMENTO, ADENSAMENTO E ACABAMENTO. AF_01/2024	M3	76,20	770,70	58.727,34
34	SINAPI	ESTALHAMENTO DE MATERIAL COM TRATOR DE ESTEIRAS. AF_09/2024	M3	347,81	1,79	622,58
35	SINAPI	REATERO MANUAL DE VALAS, COM COMPACTADOR DE SOLOS DE PERCUSSÃO. AF_08/2023	M3	284,54	37,26	10.601,96
36	SINAPI	IMPERMEABILIZAÇÃO DE SUPERFÍCIE COM EMULSÃO ASFÁLTICA, 2 DEMÃOS. AF_09/2023	M2	463,02	53,23	24.646,55
37	SIURB-EDIF.	CONCRETO - ESTUDOS E ENSAIOS	UN	3,00	3.286,19	9.858,57
38	SINAPI	MONTAGEM E DESMONTAGEM DE FÔRMA DE PILARES RETANGULARES E ESTRUTURAS SIMILARES, PÉ-DIREITO SIMPLES, EM CHAPA DE MADEIRA COMPENSADA RESINADA, 6 UTILIZAÇÕES. AF_09/2020	M2	263,80	91,84	24.227,39
39	SINAPI	ARMAÇÃO DE PILAR OU VIGA DE ESTRUTURA CONVENCIONAL DE CONCRETO ARMADO UTILIZANDO AÇO CA-50 DE 10,0 MM - MONTAGEM. AF_06/2022	KG	621,10	13,53	8.403,48
40	SINAPI	ARMAÇÃO DE PILAR OU VIGA DE ESTRUTURA CONVENCIONAL DE CONCRETO ARMADO UTILIZANDO AÇO CA-50 DE 12,5 MM - MONTAGEM. AF_06/2022	KG	165,10	11,30	1.865,63
41	SINAPI	ARMAÇÃO DE PILAR OU VIGA DE ESTRUTURA CONVENCIONAL DE CONCRETO ARMADO UTILIZANDO AÇO CA-50 DE 16,0 MM - MONTAGEM. AF_06/2022	KG	176,00	10,89	1.916,64
42	SINAPI	ARMAÇÃO DE PILAR OU VIGA DE ESTRUTURA CONVENCIONAL DE CONCRETO ARMADO UTILIZANDO AÇO CA-60 DE 5,0 MM - MONTAGEM. AF_06/2022	KG	391,40	17,83	6.978,66
43	COMPOSIÇÕES	CONCRETAGEM DE PILARES, FCK = 30 MPA, COM USO DE BOMBA - LANÇAMENTO, ADENSAMENTO E ACABAMENTO. AF_02/2022 PS	m³	17,40	725,33	12.620,74
44	SIURB-EDIF.	CONCRETO - ESTUDOS E ENSAIOS	UN	3,00	3.286,19	9.858,57

Subscritor	Ordenador de despesa
Patrick Carnelos	Daniel Freitas

Edital de Concorrência Eletrônico – P.A 1415/2025

Praça José Rodrigues do Nascimento, nº 30, Água Fria – Cajamar/SP

Telefone: +55 (11) 4446-0000 – Ouvidoria: 0800-771-1223 Página 149 de 166



# Prefeitura do Município de Cajamar

ESTADO DE SÃO PAULO

ITEM	FONTE	DESCRIÇÃO	U.M.	QTD	V. U. C/ BDI R\$	VALOR TOTAL R\$
45	SINAPI	MONTAGEM E DESMONTAGEM DE FÔRMA DE VIGA, ESCORAMENTO METÁLICO, PÉ-DIREITO SIMPLES, EM CHAPA DE MADEIRA RESINADA, 6 UTILIZAÇÕES. AF_09/2020	M2	325,10	164,83	53.586,23
46	SINAPI	ARMAÇÃO DE PILAR OU VIGA DE ESTRUTURA CONVENCIONAL DE CONCRETO ARMADO UTILIZANDO AÇO CA-50 DE 6,3 MM - MONTAGEM. AF_06/2022	KG	18,70	16,50	308,55
47	SINAPI	ARMAÇÃO DE PILAR OU VIGA DE ESTRUTURA CONVENCIONAL DE CONCRETO ARMADO UTILIZANDO AÇO CA-50 DE 8,0 MM - MONTAGEM. AF_06/2022	KG	518,70	15,29	7.930,92
48	SINAPI	ARMAÇÃO DE PILAR OU VIGA DE ESTRUTURA CONVENCIONAL DE CONCRETO ARMADO UTILIZANDO AÇO CA-50 DE 10,0 MM - MONTAGEM. AF_06/2022	KG	668,50	13,53	9.044,81
49	SINAPI	ARMAÇÃO DE PILAR OU VIGA DE ESTRUTURA CONVENCIONAL DE CONCRETO ARMADO UTILIZANDO AÇO CA-50 DE 12,5 MM - MONTAGEM. AF_06/2022	KG	766,00	11,30	8.655,80
50	SINAPI	ARMAÇÃO DE PILAR OU VIGA DE ESTRUTURA CONVENCIONAL DE CONCRETO ARMADO UTILIZANDO AÇO CA-50 DE 16,0 MM - MONTAGEM. AF_06/2022	KG	501,20	10,89	5.458,07
51	SINAPI	ARMAÇÃO DE PILAR OU VIGA DE ESTRUTURA CONVENCIONAL DE CONCRETO ARMADO UTILIZANDO AÇO CA-50 DE 20,0 MM - MONTAGEM. AF_06/2022	KG	93,40	12,33	1.151,62
52	SINAPI	ARMAÇÃO DE PILAR OU VIGA DE ESTRUTURA CONVENCIONAL DE CONCRETO ARMADO UTILIZANDO AÇO CA-60 DE 5,0 MM - MONTAGEM. AF_06/2022	KG	519,20	17,83	9.257,34
53	COMPOSIÇÕES	CONCRETAGEM DE VIGAS E LAJES, FCK=30 MPA, PARA LAJES MACIÇAS OU NERVURADAS COM USO DE BOMBA - LANÇAMENTO, ADENSAMENTO E ACABAMENTO.	m³	36,90	725,33	26.764,68
54	SIURB-EDIF.	CONCRETO - ESTUDOS E ENSAIOS	UN	3,00	3.286,19	9.858,57
55	SINAPI	MONTAGEM E DESMONTAGEM DE FÔRMA DE LAJE MACIÇA, PÉ-DIREITO DUPLO, EM CHAPA DE MADEIRA COMPENSADA RESINADA, 6 UTILIZAÇÕES. AF_09/2020	M2	60,60	106,39	6.447,23
56	SINAPI	ARMAÇÃO DE LAJE DE ESTRUTURA CONVENCIONAL DE CONCRETO ARMADO UTILIZANDO AÇO CA-60 DE 5,0 MM - MONTAGEM. AF_06/2022	KG	352,80	17,06	6.018,77
57	SINAPI	ARMAÇÃO DE LAJE DE ESTRUTURA CONVENCIONAL DE CONCRETO ARMADO UTILIZANDO AÇO CA-50 DE 6,3 MM - MONTAGEM. AF_06/2022	KG	546,00	15,76	8.604,96
58	SINAPI	ARMAÇÃO DE LAJE DE ESTRUTURA CONVENCIONAL DE CONCRETO ARMADO UTILIZANDO AÇO CA-50 DE 8,0 MM - MONTAGEM. AF_06/2022	KG	167,40	14,59	2.442,37
59	SINAPI	ARMAÇÃO DE LAJE DE ESTRUTURA CONVENCIONAL DE CONCRETO ARMADO UTILIZANDO AÇO CA-50 DE 10,0 MM - MONTAGEM. AF_06/2022	KG	197,50	12,89	2.545,78
60	SINAPI	ARMAÇÃO DE LAJE DE ESTRUTURA CONVENCIONAL DE CONCRETO ARMADO UTILIZANDO AÇO CA-50 DE 12,5 MM - MONTAGEM. AF_06/2022	KG	5,90	10,75	63,43
61	COMPOSIÇÕES	CONCRETAGEM DE VIGAS E LAJES, FCK=30 MPA, PARA LAJES MACIÇAS OU NERVURADAS COM USO DE BOMBA - LANÇAMENTO, ADENSAMENTO E ACABAMENTO.	m³	42,80	725,33	31.044,12
62	SIURB-EDIF.	CONCRETO - ESTUDOS E ENSAIOS	UN	4,00	3.286,19	13.144,76
63	COMPOSIÇÕES	LAJE PRÉ-FABRICADA UNIDIRECIONAL EM VIGA TRELIÇADA/LAJOTA EM EPS LT 16 (12 + 4), EXCETO CAPA DE CONCRETO	m²	415,88	301,05	125.200,67

Subscritor	Ordenador de despesa
Patrick Carnelos	Daniel Freitas

Edital de Concorrência Eletrônico – P.A 1415/2025

Praça José Rodrigues do Nascimento, nº 30, Água Fria – Cajamar/SP

Telefone: +55 (11) 4446-0000 – Ouvidoria: 0800-771-1223 Página 150 de 166



# Prefeitura do Município de Cajamar

ESTADO DE SÃO PAULO

ITEM	FONTE	DESCRIÇÃO	U.M.	QTD	V. U. C/ BDI R\$	VALOR TOTAL R\$
64	SINAPI	ESCORAMENTO DE FÔRMAS DE LAJE EM MADEIRA NÃO APARELHADA, PÉ-DIREITO SIMPLES, INCLUSO TRAVAMENTO, 4 UTILIZAÇÕES. AF_09/2020	M3	1.555,27	21,61	33.609,38
65	SINAPI	EXECUÇÃO DE RADIER, ESPESSURA DE 20 CM, FCK = 30 MPA, COM USO DE FORMAS EM MADEIRA SERRADA. AF_09/2021	M2	6,25	296,00	1.850,00
66	SINAPI	ALVENARIA DE VEDAÇÃO DE BLOCOS CERÂMICOS FURADOS NA VERTICAL DE 9X19X39 CM (ESPESSURA 9 CM) E ARGAMASSA DE ASSENTAMENTO COM PREPARO EM BETONEIRA. AF_12/2021	M2	11,17	73,85	824,90
67	SINAPI	ALVENARIA DE VEDAÇÃO DE BLOCOS CERÂMICOS FURADOS NA VERTICAL DE 14X19X39 CM (ESPESSURA 14 CM) E ARGAMASSA DE ASSENTAMENTO COM PREPARO EM BETONEIRA. AF_12/2021	M2	1.009,97	99,33	100.320,32
68	FDE	ELEMENTO VAZADO DE CONCRETO TIPO QUADRICULADO 16 FUROS C/ALETAS INCLINADAS 39X39X10CM	M2	137,80	229,12	31.572,74
69	SINAPI	VERGA MOLDADA IN LOCO COM UTILIZAÇÃO DE BLOCOS CANALETA, ESPESSURA DE *20* CM. AF_03/2024	M	134,25	84,86	11.392,46
70	SINAPI	CONTRAVERGA MOLDADA IN LOCO COM UTILIZAÇÃO DE BLOCOS CANALETA, ESPESSURA DE *20* CM. AF_03/2024	M	86,30	58,54	5.052,00
71	SINAPI	FIXAÇÃO (ENCUNHAMENTO) DE ALVENARIA DE VEDAÇÃO COM ARGAMASSA APLICADA COM BISNAGA. AF_03/2024	M	451,95	15,13	6.838,00
72	SINAPI	PAREDE COM SISTEMA EM CHAPAS DE GESSO PARA DRYWALL, USO INTERNO, COM DUAS FACES SIMPLES E ESTRUTURA METÁLICA COM GUIAS SIMPLES PARA PAREDES COM ÁREA LÍQUIDA MAIOR OU IGUAL A 6 M2, COM VÃOS. AF_07/2023_PS	M2	50,01	119,71	5.986,70
73	COMPOSIÇÕES	PAREDE COM SISTEMA EM CHAPAS DE GESSO RU PARA DRYWALL, USO INTERNO, COM DUAS FACES SIMPLES E ESTRUTURA METÁLICA COM GUIAS SIMPLES PARA PAREDES COM ÁREA LÍQUIDA MAIOR OU IGUAL A 6 M2, COM VÃOS. AF_07/2023_PS	m²	180,11	192,68	34.703,59
74	COMPOSIÇÕES	PAREDE COM SISTEMA EM CHAPAS DE GESSO ST PARA DRYWALL COM ISOLAMENTO ACUSTICO, USO INTERNO, COM DUAS FACES SIMPLES E ESTRUTURA METÁLICA COM GUIAS SIMPLES PARA PAREDES COM ÁREA LÍQUIDA MAIOR OU IGUAL A 6 M2, COM VÃOS.	m²	114,28	227,06	25.948,42
75	COMPOSIÇÕES	PAREDE COM SISTEMA EM CHAPAS DE GESSO RU PARA DRYWALL COM ISOLAMENTO ACUSTICO, USO INTERNO, COM DUAS FACES SIMPLES E ESTRUTURA METÁLICA COM GUIAS SIMPLES PARA PAREDES COM ÁREA LÍQUIDA MAIOR OU IGUAL A 6 M2, COM VÃOS.	m²	78,57	234,90	18.456,09
76	SINAPI	DIVISORIA SANITÁRIA, TIPO CABINE, EM PAINEL DE GRANILITE, ESP = 3CM, ASSENTADO COM ARGAMASSA COLANTE AC III-E, EXCLUSIVE FERRAGENS. AF_01/2021	M2	0,40	420,90	168,36
77	FDE	DIVISORIA CHAPA FIBRA MAD PRENS BP/PAINEL/VIDRO/VENTIL PERM E=35MM	M2	13,96	301,31	4.206,29
78	CDHU	PORTA DE CORRER EM ALUMÍNIO TIPO LAMBRI BRANCO, SOB MEDIDA	M2	1,58	1.153,96	1.823,26
79	SINAPI	ESTRUTURA TRELIÇADA DE COBERTURA, TIPO ARCO, COM LIGAÇÕES PARAFUSADAS, INCLUSOS PERFIS METÁLICOS, CHAPAS METÁLICAS, MÃO DE OBRA E TRANSPORTE COM GUINDASTE - FORNECIMENTO E INSTALAÇÃO. AF_01/2020_PSA	KG	1.345,00	24,40	32.818,00
80	SINAPI	FABRICAÇÃO E INSTALAÇÃO DE PONTALETES DE MADEIRA NÃO APARELHADA PARA TELHADOS COM ATÉ 2 ÁGUAS E COM TELHA ONDULADA DE FIBROCIMENTO, ALUMÍNIO OU PLÁSTICA EM EDIFÍCIO RESIDENCIAL DE MÚLTIPLOS PAVIMENTOS, INCLUSO TRANSPORTE VERTICAL. AF_07/2019	M2	459,50	34,70	15.944,65

Subscritor	Ordenador de despesa
Patrick Carnelos	Daniel Freitas

Edital de Concorrência Eletrônico – P.A 1415/2025

Praça José Rodrigues do Nascimento, nº 30, Água Fria – Cajamar/SP

Telefone: +55 (11) 4446-0000 – Ouvidoria: 0800-771-1223 Página 151 de 166



# Prefeitura do Município de Cajamar

ESTADO DE SÃO PAULO

ITEM	FONTE	DESCRIÇÃO	U.M.	QTD	V. U. C/ BDI R\$	VALOR TOTAL R\$
81	SINAPI	TRAMA DE MADEIRA COMPOSTA POR TERÇAS PARA TELHADOS DE ATÉ 2 ÁGUAS PARA TELHA ONDULADA DE FIBROCIMENTO, METÁLICA, PLÁSTICA OU TERMOACÚSTICA, INCLUSO TRANSPORTE VERTICAL. AF_07/2019	M2	459,50	32,63	14.993,49
82	SINAPI	TELHAMENTO COM TELHA ONDULADA DE FIBROCIMENTO E = 6 MM, COM RECOBRIMENTO LATERAL DE 1/4 DE ONDA PARA TELHADO COM INCLINAÇÃO MAIOR QUE 10°, COM ATÉ 2 ÁGUAS, INCLUSO IÇAMENTO. AF_07/2019	M2	459,50	56,58	25.998,51
83	CDHU	COBERTURA PLANA EM CHAPA DE POLICARBONATO ALVEOLAR DE 10 MM	M2	34,41	300,65	10.345,37
84	SINAPI	CALHA EM CHAPA DE AÇO GALVANIZADO NÚMERO 24, DESENVOLVIMENTO DE 100 CM, INCLUSO TRANSPORTE VERTICAL. AF_07/2019	M	90,10	215,45	19.412,05
85	SINAPI	RUFO EM CHAPA DE AÇO GALVANIZADO NÚMERO 24, CORTE DE 25 CM, INCLUSO TRANSPORTE VERTICAL. AF_07/2019	M	76,68	65,75	5.041,71
86	SINAPI	CUMEEIRA PARA TELHA DE FIBROCIMENTO ESTRUTURAL E = 6 MM, INCLUSO ACESSÓRIOS DE FIXAÇÃO E IÇAMENTO. AF_07/2019	M	33,40	106,50	3.557,10
87	SINAPI	IMPERMEABILIZAÇÃO DE SUPERFÍCIE COM ARGAMASSA POLIMÉRICA / MEMBRANA ACRÍLICA, 4 DEMÃOS, REFORÇADA COM VÉU DE POLIÉSTER (MAV). AF_09/2023	M2	158,86	76,35	12.128,96
88	SINAPI	IMPERMEABILIZAÇÃO DE SUPERFÍCIE COM ARGAMASSA POLIMÉRICA / MEMBRANA ACRÍLICA, 3 DEMÃOS. AF_09/2023	M2	135,65	41,56	5.637,61
89	SINAPI	KIT DE PORTA DE MADEIRA PARA PINTURA, SEMI-OCA (LEVE OU MÉDIA), PADRÃO MÉDIO, 90X210CM, ESPESSURA DE 3,5CM, ITENS INCLUSOS: DOBRADIÇAS, MONTAGEM E INSTALAÇÃO DO BATENTE, FECHADURA COM EXECUÇÃO DO FURO - FORNECIMENTO E INSTALAÇÃO. AF_12/2019	UN	13,00	1.698,13	22.075,69
90	SINAPI	KIT DE PORTA DE MADEIRA PARA PINTURA, SEMI-OCA (LEVE OU MÉDIA), PADRÃO MÉDIO, 80X210CM, ESPESSURA DE 3,5CM, ITENS INCLUSOS: DOBRADIÇAS, MONTAGEM E INSTALAÇÃO DO BATENTE, FECHADURA COM EXECUÇÃO DO FURO - FORNECIMENTO E INSTALAÇÃO. AF_12/2019	UN	12,00	1.585,24	19.022,88
91	CDHU	PORTA EM LAMINADO FENÓLICO MELAMÍNICO COM ACABAMENTO LISO, BATENTE DE MADEIRA SEM REVESTIMENTO - 120 X 210 CM	UN	1,00	2.982,71	2.982,71
92	CDHU	PORTA LISA DE CORRER SUSPensa EM MADEIRA COM BATENTE	M2	17,96	680,86	12.228,25
93	CDHU	PORTA ARTICULADA EM MDF REVESTIDA COM LAMINADO MELAMÍNICO, BATENTE EM ALUMÍNIO - COMPLETA	M2	2,00	1.203,76	2.407,52
94	SINAPI	PORTA DE ALUMÍNIO DE ABRIR COM LAMBRI, COM GUARNIÇÃO, FIXAÇÃO COM PARAFUSOS - FORNECIMENTO E INSTALAÇÃO. AF_12/2019	M2	14,07	1.069,21	15.043,78
95	CDHU	PORTA VENEZIANA DE ABRIR EM ALUMÍNIO, SOB MEDIDA	M2	6,93	1.383,04	9.584,47
96	SIURB-EDIF.	PORTA EM ALUMÍNIO ANODIZADO, MEIO VIDRO, DE ABRIR, 2 FOLHAS	M2	17,76	1.348,81	23.954,87
97	CDHU	PORTA DE ABRIR EM TELA ONDULADA DE AÇO GALVANIZADO, COMPLETA	M2	8,08	1.508,31	12.187,14
98	CDHU	PORTA EM ALUMÍNIO ANODIZADO DE ABRIR, SOB MEDIDA - BRONZE/PRETO	M2	2,52	1.301,93	3.280,86
99	CDHU	PORTA VENEZIANA DE ABRIR EM ALUMÍNIO, SOB MEDIDA	M2	9,80	1.383,04	13.553,79

Subscritor	Ordenador de despesa
Patrick Carnelos	Daniel Freitas

Edital de Concorrência Eletrônico – P.A 1415/2025

Praça José Rodrigues do Nascimento, nº 30, Água Fria – Cajamar/SP

Telefone: +55 (11) 4446-0000 – Ouvidoria: 0800-771-1223 Página 152 de 166



# Prefeitura do Município de Cajamar

ESTADO DE SÃO PAULO

ITEM	FONTE	DESCRIÇÃO	U.M.	QTD	V. U. C/ BDI R\$	VALOR TOTAL R\$
100	SINAPI	JANELA DE ALUMÍNIO TIPO MAXIM-AR, COM VIDROS, BATENTE E FERRAGENS, EXCLUSIVE ALIZAR, ACABAMENTO E CONTRAMARCO, FIXAÇÃO COM PARAFUSO. FORNECIMENTO E INSTALAÇÃO. AF_11/2024	M2	28,52	858,95	24.497,25
101	SINAPI	JANELA DE ALUMÍNIO DE CORRER COM 4 FOLHAS PARA VIDROS, COM VIDROS, BATENTE E FERRAGENS, EXCLUSIVE ACABAMENTO, ALIZAR E CONTRAMARCO, FIXAÇÃO COM PARAFUSO. FORNECIMENTO E INSTALAÇÃO. AF_11/2024	M2	39,93	505,44	20.182,22
102	SINAPI	JANELA DE ALUMÍNIO DE CORRER COM 2 FOLHAS PARA VIDROS, COM VIDROS, BATENTE, ACABAMENTO COM ACETATO OU BRILHANTE E FERRAGENS, EXCLUSIVE ALIZAR E CONTRAMARCO, FIXAÇÃO COM PARAFUSO. FORNECIMENTO E INSTALAÇÃO. AF_11/2024	M2	4,32	453,68	1.959,90
103	CDHU	PORTA CORTA-FOGO CLASSE P.90, COM BARRA ANTIPÂNICO NUMA FACE E MAÇANETA NA OUTRA, COMPLETA	M2	3,15	1.224,13	3.856,01
104	CDHU	PUXADOR DUPLO EM AÇO INOXIDÁVEL, PARA PORTA DE MADEIRA, ALUMÍNIO OU VIDRO, DE 350 MM	UN	9,00	578,96	5.210,64
105	CDHU	BARRA DE APOIO RETA, PARA PESSOAS COM MOBILIDADE REDUZIDA, EM TUBO DE AÇO INOXIDÁVEL DE 1 1/4' X 400 MM	UN	6,00	186,93	1.121,58
106	SBC	ALIZAR ALUMINIO PINTURA ELETROSTATICA BRANCA	M	271,54	111,09	30.165,38
107	CDHU	MOLA AÉREA PARA PORTA, COM ESFORÇO ACIMA DE 50 KG ATÉ 60 KG	UN	4,00	381,53	1.526,12
108	CDHU	FECHADURA COM MAÇANETA TIPO ALAVANCA EM AÇO INOXIDÁVEL, PARA PORTA EXTERNA	UN	26,00	398,19	10.352,94
109	SINAPI	DOBRADIÇA EM AÇO/FERRO, 3" X 21/2", E=1,9 A 2MM, SEN ANEL, CROMADO OU ZINCADO, TAMPA BOLA, COM PARAFUSOS. AF_12/2019	UN	46,00	75,43	3.469,78
110	CDHU	GUICHÊ DE SEGURANÇA EM GRADE DE AÇO SAE 1045, DIÂMETRO DE 1", COM TÊMPERA E REVENIMENTO	M2	0,45	3.552,06	1.598,43
111	SINAPI	CHAPISCO APLICADO EM ALVENARIA (COM PRESENÇA DE VÃOS) E ESTRUTURAS DE CONCRETO DE FACHADA, COM COLHER DE PEDREIRO. ARGAMASSA TRAÇO 1:3 COM PREPARO EM BETONEIRA 400L. AF_10/2022	M2	2.042,32	10,44	21.321,82
112	SINAPI	MASSA ÚNICA, EM ARGAMASSA TRAÇO 1:2:8 PREPARO MECÂNICO, APLICADA MANUALMENTE EM PAREDES INTERNAS DE AMBIENTES COM ÁREA MAIOR QUE 10M², E = 10MM, COM TALISCAS. AF_03/2024	M2	1.957,38	27,99	54.787,07
113	SINAPI	EMBOÇO, EM ARGAMASSA TRAÇO 1:2:8, PREPARO MECÂNICO, APLICADO MANUALMENTE EM PAREDES INTERNAS DE AMBIENTES COM ÁREA MAIOR QUE 10M², E = 10MM, COM TALISCAS. AF_03/2024	M2	84,90	27,09	2.299,94
114	SINAPI	REVESTIMENTO CERÂMICO PARA PAREDES INTERNAS COM PLACAS TIPO ESMALTADA DE DIMENSÕES 60X60 CM APLICADAS NA ALTURA INTEIRA DAS PAREDES. AF_02/2023_PE	M2	211,41	111,28	23.525,70
115	SINAPI	EXECUÇÃO DE PASSEIO (CALÇADA) OU PISO DE CONCRETO COM CONCRETO MOLDADO IN LOCO, USINADO, ACABAMENTO CONVENCIONAL, ESPESSURA 8 CM, ARMADO. AF_08/2022	M2	434,27	104,29	45.290,02
116	CDHU	ARGAMASSA DE REGULARIZAÇÃO E/OU PROTEÇÃO	M3	10,86	953,80	10.355,17
117	FDE	PISO DE ALTA RESISTENCIA TIPO MEDIO, POLIDO E=8MM PRETO/CIMENTO COMUM	M2	366,29	134,26	49.178,10
118	CDHU	PISO EM ALTA RESISTÊNCIA MOLDADO NO LOCAL 12 MM	M2	67,98	120,94	8.221,50
119	CDHU	RODAPÉ ABAULADO, COM ARGAMASSA EPOXI, ALTURA ENTRE 5 A 10 CM	M	371,25	110,31	40.952,59

Subscritor	Ordenador de despesa
Patrick Carnelos	Daniel Freitas

Edital de Concorrência Eletrônico – P.A 1415/2025

Praça José Rodrigues do Nascimento, nº 30, Água Fria – Cajamar/SP

Telefone: +55 (11) 4446-0000 – Ouvidoria: 0800-771-1223 Página 153 de 166



# Prefeitura do Município de Cajamar

ESTADO DE SÃO PAULO

ITEM	FONTE	DESCRIÇÃO	U.M.	QTD	V. U. C/ BDI R\$	VALOR TOTAL R\$
120	SINAPI	EXECUÇÃO DE PASSEIO (CALÇADA) OU PISO DE CONCRETO COM CONCRETO MOLDADO IN LOCO, USINADO C20, ACABAMENTO CONVENCIONAL, NÃO ARMADO. AF_08/2022	M3	57,90	799,25	46.276,58
121	SINAPI	FORRO EM DRYWALL, PARA AMBIENTES COMERCIAIS, INCLUSIVE ESTRUTURA BIRECIONAL DE FIXAÇÃO. AF_08/2023_PS	M2	528,81	89,43	47.291,48
122	SINAPI	FUNDO SELADOR ACRÍLICO, APLICAÇÃO MANUAL EM PAREDE, UMA DEMÃO. AF_04/2023	M2	715,44	5,79	4.142,40
123	SINAPI	EMASSAMENTO COM MASSA LÁTEX, APLICAÇÃO EM PAREDE, UMA DEMÃO, LIXAMENTO MANUAL. AF_04/2023	M2	1.349,77	15,91	21.474,84
124	SINAPI	APLICAÇÃO MANUAL DE MASSA ACRÍLICA EM PAREDES EXTERNAS DE CASAS, UMA DEMÃO. AF_03/2024	M2	715,44	25,88	18.515,59
125	SINAPI	PINTURA LÁTEX ACRÍLICA ECONÔMICA, APLICAÇÃO MANUAL EM PAREDES, DUAS DEMÃOS. AF_04/2023	M2	1.349,77	12,64	17.061,09
126	SINAPI	TEXTURA ACRÍLICA, APLICAÇÃO MANUAL EM PAREDE, UMA DEMÃO. AF_04/2023	M2	1.021,14	18,05	18.431,58
127	SINAPI	EMASSAMENTO COM MASSA LÁTEX, APLICAÇÃO EM TETO, UMA DEMÃO, LIXAMENTO MANUAL. AF_04/2023	M2	528,81	29,23	15.457,12
128	SINAPI	PINTURA LÁTEX ACRÍLICA ECONÔMICA, APLICAÇÃO MANUAL EM TETO, DUAS DEMÃOS. AF_04/2023	M2	528,81	15,90	8.408,08
129	SINAPI	PINTURA FUNDO NIVELADOR ALQUÍDICO BRANCO EM MADEIRA. AF_01/2021	M2	61,69	34,56	2.132,01
130	SINAPI	PINTURA TINTA DE ACABAMENTO (PIGMENTADA) ESMALTE SINTÉTICO ACETINADO EM MADEIRA, 2 DEMÃOS. AF_01/2021	M2	61,69	23,35	1.440,46
131	CDHU	TAMPO/BANCADA EM GRANITO, COM FRONTÃO, ESPESSURA DE 2 CM, ACABAMENTO POLIDO	M2	19,80	1.204,35	23.846,13
132	SINAPI	CHUVEIRO ELÉTRICO COMUM CORPO PLÁSTICO, TIPO DUCHA - FORNECIMENTO E INSTALAÇÃO. AF_01/2020	UN	3,00	133,30	399,90
133	SINAPI	VASO SANITÁRIO SIFONADO COM CAIXA ACOPLADA LOUÇA BRANCA - PADRÃO MÉDIO, INCLUSO ENGATE FLEXÍVEL EM METAL CROMADO, 1/2 X 40CM - FORNECIMENTO E INSTALAÇÃO. AF_01/2020	UN	7,00	650,66	4.554,62
134	CDHU	BACIA SIFONADA COM CAIXA DE DESCARGA ACOPLADA E TAMPA - INFANTIL	UN	1,00	1.288,88	1.288,88
135	SINAPI	LAVATÓRIO LOUÇA BRANCA COM COLUNA, *44 X 35,5* CM, PADRÃO POPULAR, INCLUSO SIFÃO FLEXÍVEL EM PVC, VÁLVULA E ENGATE FLEXÍVEL 30CM EM PLÁSTICO E COM TORNEIRA CROMADA PADRÃO POPULAR - FORNECIMENTO E INSTALAÇÃO. AF_01/2020	UN	15,00	527,84	7.917,60
136	SINAPI	TANQUE DE LOUÇA BRANCA COM COLUNA, 30L OU EQUIVALENTE, INCLUSO SIFÃO FLEXÍVEL EM PVC, VÁLVULA METÁLICA E TORNEIRA DE METAL CROMADO PADRÃO MÉDIO - FORNECIMENTO E INSTALAÇÃO. AF_01/2020	UN	1,00	1.086,78	1.086,78
137	FDE	BR-10 LAVATORIO (CANTO) ACESSIVEL	CJ	1,00	1.555,88	1.555,88
138	SINAPI	CUBA DE EMBUTIR OVAL EM LOUÇA BRANCA, 35 X 50CM OU EQUIVALENTE - FORNECIMENTO E INSTALAÇÃO. AF_01/2020	UN	3,00	179,94	539,82
139	CDHU	CUBA DE LOUÇA DE EMBUTIR REDONDA	UN	8,00	155,20	1.241,60
140	CDHU	TAMPO/BANCADA EM CONCRETO ARMADO, REVESTIDO EM AÇO INOXIDÁVEL FOSCO POLIDO	M2	7,14	1.742,84	12.443,88
141	ORSE	FUNIL EXPURGO HOSPITALAR DE AÇO INOX 304 290X300MM E= 0,8MM SEM MESA PARA EMBUTIR - MIRNOX OU SIMILAR	un	1,00	3.010,60	3.010,60
142	SINAPI	CUBA DE EMBUTIR RETANGULAR DE AÇO INOXIDÁVEL, 46 X 30 X 12 CM - FORNECIMENTO E INSTALAÇÃO. AF_01/2020	UN	8,00	240,10	1.920,80
143	SINAPI	TORNEIRA CROMADA 1/2" OU 3/4" PARA TANQUE, PADRÃO POPULAR - FORNECIMENTO E INSTALAÇÃO. AF_01/2020	UN	5,00	64,41	322,05

Subscritor	Ordenador de despesa
Patrick Carnelos	Daniel Freitas

Edital de Concorrência Eletrônico – P.A 1415/2025

Praça José Rodrigues do Nascimento, nº 30, Água Fria – Cajamar/SP

Telefone: +55 (11) 4446-0000 – Ouvidoria: 0800-771-1223 Página 154 de 166



# Prefeitura do Município de Cajamar

ESTADO DE SÃO PAULO

ITEM	FONTE	DESCRIÇÃO	U.M.	QTD	V. U. C/ BDI R\$	VALOR TOTAL R\$
144	CDHU	TORNEIRA CLÍNICA COM VOLANTE TIPO ALAVANCA	UN	2,00	430,96	861,92
145	CDHU	TORNEIRA MISTURADOR CLÍNICA DE MESA COM AREJADOR ARTICULADO, ACIONAMENTO COTOVELO	UN	8,00	448,64	3.589,12
146	CDHU	TORNEIRA DE MESA AUTOMÁTICA, ACIONAMENTO HIDROMECAÂNICO, EM LATÃO CROMADO, DN= 1/2'OU 3/4'	UN	27,00	182,91	4.938,57
147	CDHU	DUCHA HIGIÊNICA COM REGISTRO	UN	7,00	293,95	2.057,65
148	CDHU	BARRA DE APOIO RETA, PARA PESSOAS COM MOBILIDADE REDUZIDA, EM TUBO DE AÇO INOXIDÁVEL DE 1 1/2' X 800 MM	UN	10,00	202,95	2.029,50
149	CDHU	BARRA DE APOIO RETA, PARA PESSOAS COM MOBILIDADE REDUZIDA, EM TUBO DE AÇO INOXIDÁVEL DE 1 1/4' X 400 MM	UN	10,00	186,93	1.869,30
150	SINAPI	BARRA DE APOIO RETA, EM AÇO INOX POLIDO, COMPRIMENTO 70 CM, FIXADA NA PAREDE - FORNECIMENTO E INSTALAÇÃO. AF_01/2020	UN	5,00	443,29	2.216,45
151	FDE	BARRA DE APOIO P/DEFICIENTES EM INOX ESCOVADO	CJ	1,00	999,16	999,16
152	SINAPI	BANCO ARTICULADO, EM AÇO INOX, PARA PCD, FIXADO NA PAREDE - FORNECIMENTO E INSTALAÇÃO. AF_01/2020	UN	1,00	1.438,04	1.438,04
153	COMPOSIÇÕES	RALO SECO PVC QUADRADO 15X15 COM GRELHA	UN	21,00	237,61	4.989,81
154	SIURB-EDIF.	ESTAÇÃO DE CHAMADA DE ENFERMEIRA	UN	6,00	376,58	2.259,48
155	SINAPI	ACOPLAMENTO RÍGIDO EM AÇO, CONEXÃO RANHURADA, DN 65 (2 1/2"), INSTALADO EM PRUMADAS - FORNECIMENTO E INSTALAÇÃO. AF_10/2020	UN	1,00	62,15	62,15
156	SINAPI	REGISTRO DE ESFERA, PVC, ROSCÁVEL, COM VOLANTE, 1 1/2" - FORNECIMENTO E INSTALAÇÃO. AF_08/2021	UN	1,00	99,35	99,35
157	SINAPI	CURVA 90 GRAUS, PVC, SOLDÁVEL, DN 60 MM, INSTALADO EM RESERVAÇÃO PREDIAL DE ÁGUA - FORNECIMENTO E INSTALAÇÃO. AF_04/2024	UN	1,00	59,35	59,35
158	SINAPI	ADAPTADOR CURTO COM BOLSA E ROSCA PARA REGISTRO, PVC, SOLDÁVEL, DN 50 MM X 1 1/2", INSTALADO EM RESERVAÇÃO PREDIAL DE ÁGUA - FORNECIMENTO E INSTALAÇÃO. AF_04/2024	UN	3,00	14,09	42,27
159	SINAPI	CURVA 90 GRAUS, PVC, SOLDÁVEL, DN 50MM, INSTALADO EM RAMAL DE DISTRIBUIÇÃO DE ÁGUA - FORNECIMENTO E INSTALAÇÃO. AF_06/2022	UN	18,00	36,35	654,30
160	SINAPI	TUBO, PVC, SOLDÁVEL, DE 50MM, INSTALADO EM RAMAL DE DISTRIBUIÇÃO DE ÁGUA - FORNECIMENTO E INSTALAÇÃO. AF_06/2022	M	100,90	40,08	4.044,07
161	SINAPI	TE DE REDUÇÃO, 90 GRAUS, PVC, SOLDÁVEL, DN 50 MM X 32 MM, INSTALADO EM RAMAL DE DISTRIBUIÇÃO DE ÁGUA - FORNECIMENTO E INSTALAÇÃO. AF_06/2022	UN	5,00	41,35	206,75
162	CDHU	HIDRÔMETRO EM BRONZE, DIÂMETRO DE 40 MM (1 1/2')	UN	1,00	1.336,11	1.336,11
163	SINAPI	REGISTRO DE GAVETA BRUTO, LATÃO, ROSCÁVEL, 3/4" - FORNECIMENTO E INSTALAÇÃO. AF_08/2021	UN	1,00	39,28	39,28
164	SINAPI	REGISTRO DE GAVETA BRUTO, LATÃO, ROSCÁVEL, 1 1/2", COM ACABAMENTO E CANOPLA CROMADOS - FORNECIMENTO E INSTALAÇÃO. AF_08/2021	UN	1,00	162,38	162,38
165	SINAPI	REGISTRO DE GAVETA BRUTO, LATÃO, ROSCÁVEL, 3/4", COM ACABAMENTO E CANOPLA CROMADOS - FORNECIMENTO E INSTALAÇÃO. AF_08/2021	UN	28,00	92,04	2.577,12
166	SINAPI	REGISTRO DE PRESSÃO BRUTO, LATÃO, ROSCÁVEL, 3/4", COM ACABAMENTO E CANOPLA CROMADOS - FORNECIMENTO E INSTALAÇÃO. AF_08/2021	UN	3,00	87,78	263,34
167	SINAPI	TUBO DE AÇO GALVANIZADO COM COSTURA, CLASSE MÉDIA, DN 40 (1 1/2"), CONEXÃO ROSQUEADA, INSTALADO EM REDE DE ALIMENTAÇÃO PARA HIDRANTE - FORNECIMENTO E INSTALAÇÃO. AF_10/2020	M	2,00	82,59	165,18

Subscritor	Ordenador de despesa
Patrick Carnelos	Daniel Freitas

Edital de Concorrência Eletrônico – P.A 1415/2025

Praça José Rodrigues do Nascimento, nº 30, Água Fria – Cajamar/SP

Telefone: +55 (11) 4446-0000 – Ouvidoria: 0800-771-1223 Página 155 de 166



# Prefeitura do Município de Cajamar

ESTADO DE SÃO PAULO

ITEM	FONTE	DESCRIÇÃO	U.M.	QTD	V. U. C/ BDI R\$	VALOR TOTAL R\$
168	SINAPI	TUBO DE AÇO GALVANIZADO COM COSTURA, CLASSE MÉDIA, CONEXÃO RANHURADA, DN 65 (2 1/2"), INSTALADO EM PRUMADAS - FORNECIMENTO E INSTALAÇÃO. AF_10/2020	M	1,00	144,66	144,66
169	SINAPI	LUVA DE REDUÇÃO, PVC, SOLDÁVEL, DN 25MM X 20MM, INSTALADO EM RAMAL OU SUB-RAMAL DE ÁGUA - FORNECIMENTO E INSTALAÇÃO. AF_06/2022	UN	3,00	9,98	29,94
170	SINAPI	LUVA COM ROSCA, PVC, SOLDÁVEL, DN 50MM X 1.1/2 , INSTALADO EM PRUMADA DE ÁGUA - FORNECIMENTO E INSTALAÇÃO. AF_06/2022	UN	2,00	29,84	59,68
171	SINAPI	ADAPTADOR CURTO COM BOLSA E ROSCA PARA REGISTRO, PVC, SOLDÁVEL, DN 25 MM X 3/4", INSTALADO EM RESERVAÇÃO PREDIAL DE ÁGUA - FORNECIMENTO E INSTALAÇÃO. AF_04/2024	UN	61,00	4,59	279,99
172	SINAPI	ADAPTADOR CURTO COM BOLSA E ROSCA PARA REGISTRO, PVC, SOLDÁVEL, DN 50MM X 1.1/4", INSTALADO EM RAMAL DE DISTRIBUIÇÃO DE ÁGUA - FORNECIMENTO E INSTALAÇÃO. AF_06/2022	UN	1,00	22,49	22,49
173	SINAPI	BUCHA DE REDUÇÃO, LONGA, PVC, SOLDÁVEL, DN 50 X 25 MM, INSTALADO EM PRUMADA DE ÁGUA - FORNECIMENTO E INSTALAÇÃO. AF_06/2022	UN	4,00	12,21	48,84
174	SINAPI	CURVA 90 GRAUS, PVC, SOLDÁVEL, DN 25MM, INSTALADO EM PRUMADA DE ÁGUA - FORNECIMENTO E INSTALAÇÃO. AF_06/2022	UN	86,00	10,15	872,90
175	SINAPI	CURVA DE TRANSPOSIÇÃO, PVC, SOLDÁVEL, DN 25MM, INSTALADO EM RAMAL OU SUB-RAMAL DE ÁGUA FORNECIMENTO E INSTALAÇÃO. AF_06/2022	UN	1,00	17,03	17,03
176	SINAPI	LUVA DE CORRER, PVC, SOLDÁVEL, DN 25MM, INSTALADO EM PRUMADA DE ÁGUA - FORNECIMENTO E INSTALAÇÃO. AF_06/2022	UN	29,00	19,59	568,11
177	SINAPI	LUVA DE CORRER, PVC, SOLDÁVEL, DN 50MM, INSTALADO EM PRUMADA DE ÁGUA - FORNECIMENTO E INSTALAÇÃO. AF_06/2022	UN	1,00	43,78	43,78
178	SINAPI	TUBO, PVC, SOLDÁVEL, DE 25MM, INSTALADO EM RAMAL OU SUB-RAMAL DE ÁGUA - FORNECIMENTO E INSTALAÇÃO. AF_06/2022	M	299,40	34,66	10.377,20
179	SINAPI	TE, PVC, SOLDÁVEL, DN 25MM, INSTALADO EM DRENO DE AR-CONDICIONADO - FORNECIMENTO E INSTALAÇÃO. AF_08/2022	UN	39,00	14,46	563,94
180	SINAPI	TÊ DE REDUÇÃO, PVC, SOLDÁVEL, DN 50MM X 25MM, INSTALADO EM PRUMADA DE ÁGUA - FORNECIMENTO E INSTALAÇÃO. AF_06/2022	UN	20,00	25,44	508,80
181	SINAPI	JOELHO 90 GRAUS COM BUCHA DE LATÃO, PVC, SOLDÁVEL, DN 25MM, X 3/4 INSTALADO EM RAMAL OU SUB-RAMAL DE ÁGUA - FORNECIMENTO E INSTALAÇÃO. AF_06/2022	UN	10,00	21,60	216,00
182	SINAPI	JOELHO 90 GRAUS COM BUCHA DE LATÃO, PVC, SOLDÁVEL, DN 25MM, X 1/2 INSTALADO EM RAMAL OU SUB-RAMAL DE ÁGUA - FORNECIMENTO E INSTALAÇÃO. AF_06/2022	UN	55,00	17,55	965,25
183	SINAPI	TÊ COM BUCHA DE LATÃO NA BOLSA CENTRAL, PVC, SOLDÁVEL, DN 25MM X 1/2 , INSTALADO EM RAMAL OU SUB-RAMAL DE ÁGUA - FORNECIMENTO E INSTALAÇÃO. AF_06/2022	UN	1,00	27,03	27,03
184	SINAPI	TÊ COM BUCHA DE LATÃO NA BOLSA CENTRAL, PVC, SOLDÁVEL, DN 25 MM X 3/4", INSTALADO EM RESERVAÇÃO PREDIAL DE ÁGUA - FORNECIMENTO E INSTALAÇÃO. AF_04/2024	UN	1,00	12,15	12,15
185	COMPOSIÇÕES	PRESSURIZADOR DE ÁGUA MAX PRESS 270 VF MONOFASICO 220V	UN	1,00	15.176,30	15.176,30
186	CDHU	RESERVATÓRIO DE FIBRA DE VIDRO - CAPACIDADE DE 15.000 LITROS	UN	1,00	12.232,26	12.232,26
187	SINAPI	REGISTRO DE ESFERA, PVC, SOLDÁVEL, COM VOLANTE, DN 32 MM - FORNECIMENTO E INSTALAÇÃO. AF_08/2021	UN	2,00	63,34	126,68

Subscritor	Ordenador de despesa
Patrick Carnelos	Daniel Freitas

Edital de Concorrência Eletrônico – P.A 1415/2025

Praça José Rodrigues do Nascimento, nº 30, Água Fria – Cajamar/SP

Telefone: +55 (11) 4446-0000 – Ouvidoria: 0800-771-1223 Página 156 de 166



# Prefeitura do Município de Cajamar

ESTADO DE SÃO PAULO

ITEM	FONTE	DESCRIÇÃO	U.M.	QTD	V. U. C/ BDI R\$	VALOR TOTAL R\$
188	CDHU	VÁLVULA DE RETENÇÃO HORIZONTAL EM BRONZE, DN= 1´	UN	1,00	195,76	195,76
189	SINAPI	ADAPTADOR CURTO COM BOLSA E ROSCA PARA REGISTRO, PVC, SOLDÁVEL, DN 32MM X 1, INSTALADO EM RAMAL DE DISTRIBUIÇÃO DE ÁGUA - FORNECIMENTO E INSTALAÇÃO. AF_06/2022	UN	4,00	11,20	44,80
190	SINAPI	BUCHA DE REDUÇÃO, CURTA, PVC, SOLDÁVEL, DN 32 X 25 MM, INSTALADO EM RAMAL OU SUB-RAMAL DE ÁGUA - FORNECIMENTO E INSTALAÇÃO. AF_06/2022	UN	1,00	11,11	11,11
191	SINAPI	CURVA 90 GRAUS, PVC, SOLDÁVEL, DN 32MM, INSTALADO EM RAMAL DE DISTRIBUIÇÃO DE ÁGUA - FORNECIMENTO E INSTALAÇÃO. AF_06/2022	UN	6,00	21,83	130,98
192	CDHU	FILTRO ´Y´ CORPO EM BRONZE, PRESSÃO DE SERVIÇO ATÉ 20,7 BAR (PN 20), DN= 1 1/2´	UN	1,00	502,28	502,28
193	SINAPI	TUBO, PVC, SOLDÁVEL, DE 32MM, INSTALADO EM RAMAL OU SUB-RAMAL DE ÁGUA - FORNECIMENTO E INSTALAÇÃO. AF_06/2022	M	12,40	46,39	575,24
194	SINAPI	TÊ DE REDUÇÃO, PVC, SOLDÁVEL, DN 32MM X 25MM, INSTALADO EM RAMAL OU SUB-RAMAL DE ÁGUA - FORNECIMENTO E INSTALAÇÃO. AF_06/2022	UN	1,00	27,25	27,25
195	COMPOSIÇÕES	PRESSURIZADOR MAX PRESS 20E	UN	1,00	5.300,86	5.300,86
196	CDHU	RESERVATÓRIO EM POLIETILENO DE ALTA DENSIDADE (CISTERNA) COM ANTIOXIDANTE E PROTEÇÃO CONTRA RAIOS ULTRAVIOLETA (UV) - CAPACIDADE DE 5.000 LITROS	UN	1,00	9.098,73	9.098,73
197	CDHU	CAIXA DE GORDURA EM ALVENARIA, 600 X 600 X 600 MM	UN	7,00	403,03	2.821,21
198	SINAPI	CAIXA SIFONADA, COM GRELHA QUADRADA, PVC, DN 150 X 150 X 50 MM, JUNTA SOLDÁVEL, FORNECIDA E INSTALADA EM RAMAL DE DESCARGA OU EM RAMAL DE ESGOTO SANITÁRIO. AF_08/2022	UN	26,00	94,33	2.452,58
199	SINAPI	RALO SIFONADO, PVC, DN 100 X 40 MM, JUNTA SOLDÁVEL, FORNECIDO E INSTALADO EM RAMAL DE DESCARGA OU EM RAMAL DE ESGOTO SANITÁRIO. AF_08/2022	UN	4,00	28,79	115,16
200	SINAPI	SIFÃO DO TIPO FLEXÍVEL EM PVC 1 X 1.1/2 - FORNECIMENTO E INSTALAÇÃO. AF_01/2020	UN	37,00	18,73	693,01
201	SINAPI	SIFÃO DO TIPO GARRAFA/COPO EM PVC 1.1/4 X 1.1/2" - FORNECIMENTO E INSTALAÇÃO. AF_01/2020	UN	2,00	34,53	69,06
202	SINAPI	VÁLVULA EM PLÁSTICO 1" PARA PIA, TANQUE OU LAVATÓRIO, COM OU SEM LADRÃO - FORNECIMENTO E INSTALAÇÃO. AF_01/2020	UN	39,00	14,90	581,10
203	SINAPI	CURVA LONGA, 45 GRAUS, PVC OCRE, JUNTA ELÁSTICA, DN 100 MM, PARA COLETOR PREDIAL DE ESGOTO. AF_06/2022	UN	15,00	91,24	1.368,60
204	SINAPI	CURVA CURTA 90 GRAUS, PVC, SERIE NORMAL, ESGOTO PREDIAL, DN 100 MM, JUNTA ELÁSTICA, FORNECIDO E INSTALADO EM PRUMADA DE ESGOTO SANITÁRIO OU VENTILAÇÃO. AF_08/2022	UN	9,00	59,01	531,09
205	SINAPI	CURVA CURTA 90 GRAUS, PVC, SERIE NORMAL, ESGOTO PREDIAL, DN 40 MM, JUNTA SOLDÁVEL, FORNECIDO E INSTALADO EM RAMAL DE DESCARGA OU RAMAL DE ESGOTO SANITÁRIO. AF_08/2022	UN	59,00	18,53	1.093,27
206	SINAPI	JOELHO 45 GRAUS, PVC, SERIE NORMAL, ESGOTO PREDIAL, DN 40 MM, JUNTA SOLDÁVEL, FORNECIDO E INSTALADO EM RAMAL DE DESCARGA OU RAMAL DE ESGOTO SANITÁRIO. AF_08/2022	UN	29,00	14,85	430,65
207	SINAPI	JOELHO 45 GRAUS, PVC, SERIE NORMAL, ESGOTO PREDIAL, DN 50 MM, JUNTA ELÁSTICA, FORNECIDO E INSTALADO EM RAMAL DE DESCARGA OU RAMAL DE ESGOTO SANITÁRIO. AF_08/2022	UN	28,00	21,18	593,04
208	SINAPI	JOELHO 45 GRAUS, PVC, SERIE NORMAL, ESGOTO PREDIAL, DN 75 MM, JUNTA ELÁSTICA, FORNECIDO E INSTALADO EM RAMAL DE DESCARGA OU RAMAL DE ESGOTO SANITÁRIO. AF_08/2022	UN	6,00	31,56	189,36

Subscritor	Ordenador de despesa
Patrick Carnelos	Daniel Freitas

Edital de Concorrência Eletrônico – P.A 1415/2025

Praça José Rodrigues do Nascimento, nº 30, Água Fria – Cajamar/SP

Telefone: +55 (11) 4446-0000 – Ouvidoria: 0800-771-1223 Página 157 de 166



# Prefeitura do Município de Cajamar

ESTADO DE SÃO PAULO

ITEM	FONTE	DESCRIÇÃO	U.M.	QTD	V. U. C/ BDI R\$	VALOR TOTAL R\$
209	SINAPI	JOELHO 90 GRAUS, PVC, SERIE NORMAL, ESGOTO PREDIAL, DN 50 MM, JUNTA ELÁSTICA, FORNECIDO E INSTALADO EM RAMAL DE DESCARGA OU RAMAL DE ESGOTO SANITÁRIO. AF_08/2022	UN	4,00	20,18	80,72
210	SINAPI	JOELHO 90 GRAUS, PVC, SERIE NORMAL, ESGOTO PREDIAL, DN 40 MM, JUNTA SOLDÁVEL, FORNECIDO E INSTALADO EM RAMAL DE DESCARGA OU RAMAL DE ESGOTO SANITÁRIO. AF_08/2022	UN	38,00	14,53	552,14
211	SINAPI	JUNÇÃO DE REDUÇÃO INVERTIDA, PVC, SÉRIE NORMAL, ESGOTO PREDIAL, DN 100 X 50 MM, JUNTA ELÁSTICA, FORNECIDO E INSTALADO EM RAMAL DE DESCARGA OU RAMAL DE ESGOTO SANITÁRIO. AF_08/2022	UN	9,00	57,10	513,90
212	SINAPI	JUNÇÃO DE REDUCAO INVERTIDA, PVC, SÉRIE NORMAL, ESGOTO PREDIAL, DN 100 X 75 MM, JUNTA ELÁSTICA, FORNECIDO E INSTALADO EM RAMAL DE DESCARGA OU RAMAL DE ESGOTO SANITÁRIO. AF_08/2022	UN	1,00	63,59	63,59
213	SINAPI	JUNÇÃO SIMPLES, PVC, SERIE NORMAL, ESGOTO PREDIAL, DN 40 MM, JUNTA SOLDÁVEL, FORNECIDO E INSTALADO EM RAMAL DE DESCARGA OU RAMAL DE ESGOTO SANITÁRIO. AF_08/2022	UN	7,00	21,01	147,07
214	SINAPI	JUNÇÃO SIMPLES, PVC, SERIE NORMAL, ESGOTO PREDIAL, DN 50 X 50 MM, JUNTA ELÁSTICA, FORNECIDO E INSTALADO EM RAMAL DE DESCARGA OU RAMAL DE ESGOTO SANITÁRIO. AF_08/2022	UN	1,00	35,75	35,75
215	SINAPI	JUNÇÃO DE REDUÇÃO INVERTIDA, PVC, SÉRIE NORMAL, ESGOTO PREDIAL, DN 75 X 50 MM, JUNTA ELÁSTICA, FORNECIDO E INSTALADO EM PRUMADA DE ESGOTO SANITÁRIO OU VENTILAÇÃO. AF_08/2022	UN	3,00	39,16	117,48
216	SINAPI	JUNÇÃO SIMPLES, PVC, SERIE NORMAL, ESGOTO PREDIAL, DN 75 X 75 MM, JUNTA ELÁSTICA, FORNECIDO E INSTALADO EM RAMAL DE DESCARGA OU RAMAL DE ESGOTO SANITÁRIO. AF_08/2022	UN	5,00	54,53	272,65
217	SINAPI	REDUÇÃO EXCÊNTRICA, PVC, SERIE R, ÁGUA PLUVIAL, DN 75 X 50 MM, JUNTA ELÁSTICA, FORNECIDO E INSTALADO EM RAMAL DE ENCAMINHAMENTO. AF_06/2022	UN	5,00	24,34	121,70
218	CDHU	TUBO DE PVC RÍGIDO PXB COM VIOLA E ANEL DE BORRACHA, LINHA ESGOTO SÉRIE REFORÇADA 'R', DN= 100 MM, INCLUSIVE CONEXÕES	M	157,40	130,28	20.506,07
219	CDHU	TUBO DE PVC RÍGIDO PXB COM VIOLA E ANEL DE BORRACHA, LINHA ESGOTO SÉRIE REFORÇADA 'R', DN= 50 MM, INCLUSIVE CONEXÕES	M	85,30	61,20	5.220,36
220	CDHU	TUBO DE PVC RÍGIDO PXB COM VIOLA E ANEL DE BORRACHA, LINHA ESGOTO SÉRIE REFORÇADA 'R', DN= 75 MM, INCLUSIVE CONEXÕES	M	47,00	100,29	4.713,63
221	CDHU	TUBO DE PVC RÍGIDO SOLDÁVEL MARROM, DN= 40 MM, (1 1/4), INCLUSIVE CONEXÕES	M	48,90	57,28	2.800,99
222	CDHU	TUBO DE PVC RÍGIDO BRANCO, PONTAS LISAS, SOLDÁVEL, LINHA ESGOTO SÉRIE NORMAL, DN= 40 MM, INCLUSIVE CONEXÕES	M	22,80	43,45	990,66
223	CDHU	TUBO DE PVC RÍGIDO, PONTAS LISAS, SOLDÁVEL, LINHA ESGOTO SÉRIE REFORÇADA 'R', DN= 40 MM, INCLUSIVE CONEXÕES	M	1,50	51,91	77,87
224	ORSE	VEDAÇÃO PARA SAÍDA DE VASO SANITÁRIO EM PVC RÍGIDO SOLDÁVEL, PARA ESGOTO PRIMÁRIO, DIÂM = 100MM	un	9,00	28,95	260,55
225	SINAPI	LUVA DE REDUÇÃO, PVC, SOLDÁVEL, DN 25MM X 20MM, INSTALADO EM RAMAL OU SUB-RAMAL DE ÁGUA - FORNECIMENTO E INSTALAÇÃO. AF_06/2022	UN	17,00	9,98	169,66
226	SINAPI	BUCHA DE REDUÇÃO, LONGA, PVC, SOLDÁVEL, DN 40 X 25 MM, INSTALADO EM RAMAL DE DISTRIBUIÇÃO DE ÁGUA - FORNECIMENTO E INSTALAÇÃO. AF_06/2022	UN	17,00	14,41	244,97

Subscritor	Ordenador de despesa
Patrick Carnelos	Daniel Freitas

Edital de Concorrência Eletrônico – P.A 1415/2025

Praça José Rodrigues do Nascimento, nº 30, Água Fria – Cajamar/SP

Telefone: +55 (11) 4446-0000 – Ouvidoria: 0800-771-1223 Página 158 de 166



# Prefeitura do Município de Cajamar

ESTADO DE SÃO PAULO

ITEM	FONTE	DESCRIÇÃO	U.M.	QTD	V. U. C/ BDI R\$	VALOR TOTAL R\$
227	SINAPI	CURVA DE TRANSPOSIÇÃO, PVC, SOLDÁVEL, DN 25MM, INSTALADO EM RAMAL OU SUB-RAMAL DE ÁGUA FORNECIMENTO E INSTALAÇÃO. AF_06/2022	UN	17,00	17,03	289,51
228	SINAPI	JOELHO 90 GRAUS, PVC, SOLDÁVEL, DN 25MM, INSTALADO EM RAMAL DE DISTRIBUIÇÃO DE ÁGUA - FORNECIMENTO E INSTALAÇÃO. AF_06/2022	UN	34,00	12,53	426,02
229	SINAPI	TUBO, PVC, SOLDÁVEL, DE 25MM, INSTALADO EM RAMAL OU SUB-RAMAL DE ÁGUA - FORNECIMENTO E INSTALAÇÃO. AF_06/2022	M	102,00	34,66	3.535,32
230	CDHU	CAIXA DE GORDURA EM PVC COM TAMPA REFORÇADA - CAPACIDADE 19 LITROS	UN	1,00	537,30	537,30
231	SINAPI	CAIXA COM GRELHA RETANGULAR DE FERRO FUNDIDO, EM ALVENARIA COM TIJOLOS CERÂMICOS MACIÇOS, DIMENSÕES INTERNAS: 0,20 X 1,00 X 0,4 M. AF_08/2021	UN	4,00	885,43	3.541,72
232	SINAPI	CAIXA PARA BOCA DE LOBO COMBINADA COM GRELHA RETANGULAR, EM ALVENARIA COM BLOCOS DE CONCRETO, DIMENSÕES INTERNAS: 1,3X1X1,2 M. AF_12/2020	UN	1,00	3.022,73	3.022,73
233	SIURB-EDIF.	RALO SECO DE PVC RÍGIDO, COM SAÍDA SOLDADA DE 40MM - DIÂMETRO 100MM	UN	8,00	60,19	481,52
234	SINAPI	CURVA LONGA, 45 GRAUS, PVC OCRE, JUNTA ELÁSTICA, DN 100 MM, PARA COLETOR PREDIAL DE ESGOTO. AF_06/2022	UN	4,00	91,24	364,96
235	SINAPI	CURVA CURTA 90 GRAUS, PVC, SERIE NORMAL, ESGOTO PREDIAL, DN 100 MM, JUNTA ELÁSTICA, FORNECIDO E INSTALADO EM PRUMADA DE ESGOTO SANITÁRIO OU VENTILAÇÃO. AF_08/2022	UN	13,00	59,01	767,13
236	CDHU	TUBO DE PVC RÍGIDO PXB COM VIROLA E ANEL DE BORRACHA, LINHA ESGOTO SÉRIE REFORÇADA 'R', DN= 100 MM, INCLUSIVE CONEXÕES	M	21,70	130,28	2.827,08
237	CDHU	TUBO PVC RÍGIDO, TIPO COLETOR ESGOTO, JUNTA ELÁSTICA, DN= 100 MM, INCLUSIVE CONEXÕES	M	64,70	58,40	3.778,48
238	CDHU	TUBO PVC RÍGIDO, TIPO COLETOR ESGOTO, JUNTA ELÁSTICA, DN= 150 MM, INCLUSIVE CONEXÕES	M	25,00	84,14	2.103,50
239	COMPOSIÇÕES	CURVA PVC PARA REDE COLETOR ESGOTO, EB-644, 45 GR, 200 MM, COM JUNTA ELASTICA.	UN	1,00	543,54	543,54
240	SINAPI	TUBO DE PVC PARA REDE COLETORA DE ESGOTO DE PAREDE MACIÇA, DN 200 MM, JUNTA ELÁSTICA - FORNECIMENTO E ASSENTAMENTO. AF_01/2021	M	11,50	199,33	2.292,30
241	SINAPI	JOELHO 45 GRAUS, PVC, SOLDÁVEL, DN 25MM, INSTALADO EM RAMAL OU SUB-RAMAL DE ÁGUA - FORNECIMENTO E INSTALAÇÃO. AF_06/2022	UN	2,00	14,70	29,40
242	SINAPI	JOELHO 90 GRAUS, PVC, SOLDÁVEL, DN 25MM, INSTALADO EM RAMAL DE DISTRIBUIÇÃO DE ÁGUA - FORNECIMENTO E INSTALAÇÃO. AF_06/2022	UN	11,00	12,53	137,83
243	SINAPI	TUBO, PVC, SOLDÁVEL, DE 25MM, INSTALADO EM RAMAL OU SUB-RAMAL DE ÁGUA - FORNECIMENTO E INSTALAÇÃO. AF_06/2022	M	114,80	34,66	3.978,97
244	SINAPI	TE, PVC, SOLDÁVEL, DN 25MM, INSTALADO EM DRENO DE AR-CONDICIONADO - FORNECIMENTO E INSTALAÇÃO. AF_08/2022	UN	11,00	14,46	159,06
245	SINAPI	JOELHO 45 GRAUS, PVC, SERIE NORMAL, ESGOTO PREDIAL, DN 50 MM, JUNTA ELÁSTICA, FORNECIDO E INSTALADO EM RAMAL DE DESCARGA OU RAMAL DE ESGOTO SANITÁRIO. AF_08/2022	UN	1,00	21,18	21,18
246	SINAPI	JOELHO 90 GRAUS, PVC, SERIE NORMAL, ESGOTO PREDIAL, DN 50 MM, JUNTA ELÁSTICA, FORNECIDO E INSTALADO EM RAMAL DE DESCARGA OU RAMAL DE ESGOTO SANITÁRIO. AF_08/2022	UN	59,00	20,18	1.190,62
247	CDHU	TUBO DE PVC RÍGIDO, PONTAS LISAS, SOLDÁVEL, LINHA ESGOTO SÉRIE REFORÇADA 'R', DN= 40 MM, INCLUSIVE CONEXÕES	M	117,00	51,91	6.073,47

Subscritor	Ordenador de despesa
Patrick Carnelos	Daniel Freitas

Edital de Concorrência Eletrônico – P.A 1415/2025

Praça José Rodrigues do Nascimento, nº 30, Água Fria – Cajamar/SP

Telefone: +55 (11) 4446-0000 – Ouvidoria: 0800-771-1223 Página 159 de 166



# Prefeitura do Município de Cajamar

ESTADO DE SÃO PAULO

ITEM	FONTE	DESCRIÇÃO	U.M.	QTD	V. U. C/ BDI R\$	VALOR TOTAL R\$
248	SINAPI	TE, PVC, SERIE NORMAL, ESGOTO PREDIAL, DN 50 X 50 MM, JUNTA ELÁSTICA, FORNECIDO E INSTALADO EM PRUMADA DE ESGOTO SANITÁRIO OU VENTILAÇÃO. AF_08/2022	UN	25,00	21,95	548,75
249	CDHU	PLACA DE SINALIZAÇÃO EM PVC, COM INDICAÇÃO DE ALERTA	UN	5,00	36,00	180,00
250	SINAPI	EXTINTOR DE INCÊNDIO PORTÁTIL COM CARGA DE PQS DE 8 KG, CLASSE BC - FORNECIMENTO E INSTALAÇÃO. AF_10/2020_PE	UN	10,00	378,09	3.780,90
251	CDHU	PLACA DE SINALIZAÇÃO EM PVC FOTOLUMINESCENTE (200X200MM), COM INDICAÇÃO DE EQUIPAMENTOS DE ALARME, DETECÇÃO E EXTINÇÃO DE INCÊNDIO	UN	10,00	25,40	254,00
252	CDHU	PLACA DE SINALIZAÇÃO EM PVC PARA AMBIENTES	UN	1,00	266,49	266,49
253	CDHU	PLACA DE SINALIZAÇÃO EM PVC FOTOLUMINESCENTE (200X200MM), COM INDICAÇÃO DE EQUIPAMENTOS DE ALARME, DETECÇÃO E EXTINÇÃO DE INCÊNDIO	UN	6,00	25,40	152,40
254	CDHU	PLACA DE SINALIZAÇÃO EM PVC, COM INDICAÇÃO DE PROIBIÇÃO NORMATIVA	UN	2,00	18,13	36,26
255	CDHU	PLACA DE SINALIZAÇÃO EM PVC FOTOLUMINESCENTE (240X120MM), COM INDICAÇÃO DE ROTA DE EVACUAÇÃO E SAÍDA DE EMERGÊNCIA	UN	39,00	29,19	1.138,41
256	CDHU	LUMINÁRIA DE EMERGÊNCIA LED DE SOBREPOR, PARA TETO OU PAREDE, AUTONOMIA MÍNIMA 2 HORAS	UN	33,00	124,29	4.101,57
257	CDHU	BLOCO AUTÔNOMO DE ILUMINAÇÃO DE EMERGÊNCIA LED, COM AUTONOMIA MÍNIMA DE 3 HORAS, FLUXO LUMINOSO DE 2.000 ATÉ 3.000 LÚMENS, EQUIPADO COM 2 FARÓIS	UN	1,00	303,05	303,05
258	SINAPI	CAIXA DE INCENDIO/ABRIGO PARA MANGUEIRA, DE SOBREPOR/EXTERNA, COM 75 X 45 X 17 CM, EM CHAPA DE ACO, PORTA COM VENTILACAO, VISOR COM A INSCRICAO "INCENDIO", SUPORTE/CESTA INTERNA PARA A MANGUEIRA, PINTURA ELETROSTATICA VERMELHA	UN	5,00	391,25	1.956,25
259	CDHU	PLACA DE SINALIZAÇÃO EM PVC, COM INDICAÇÃO DE ALERTA	UN	2,00	36,00	72,00
260	CDHU	PLACA DE SINALIZAÇÃO EM PVC FOTOLUMINESCENTE (200X200MM), COM INDICAÇÃO DE EQUIPAMENTOS DE ALARME, DETECÇÃO E EXTINÇÃO DE INCÊNDIO	UN	1,00	25,40	25,40
261	SIURB-EDIF.	DESENVOLVIMENTO DE PROJETO TÉCNICO DE PREVENÇÃO E COMBATE A INCÊNDIO E APROVAÇÃO JUNTO AO CORPO DE BOMBEIROS PARA EDIFICAÇÕES ATÉ 2000 M2	GL	1,00	8.703,41	8.703,41
262	SIURB-EDIF.	SERVIÇOS TÉCNICOS PROFISSIONAIS PARA OBTENÇÃO DO AVCB JUNTO AO CORPO DE BOMBEIROS PARA EDIFICAÇÕES ATÉ 2000 M2	GL	1,00	4.540,06	4.540,06
263	ORSE	BUCHA COM ARRUELA EM LIGA ESPECIAL ZAMAK P/ELETRODUTO 32MM, D=1 1/4"	un	1,00	2,49	2,49
264	SINAPI	CAIXA RETANGULAR 4" X 2" MÉDIA (1,30 M DO PISO), PVC, INSTALADA EM PAREDE - FORNECIMENTO E INSTALAÇÃO. AF_03/2023	UN	305,00	27,58	8.411,90
265	SINAPI	CAIXA RETANGULAR 4" X 4" MÉDIA (1,30 M DO PISO), PVC, INSTALADA EM PAREDE - FORNECIMENTO E INSTALAÇÃO. AF_03/2023	UN	21,00	31,04	651,84
266	SINAPI	CAIXA OCTOGONAL 3" X 3", PVC, INSTALADA EM LAJE - FORNECIMENTO E INSTALAÇÃO. AF_03/2023	UN	99,00	23,00	2.277,00
267	SINAPI	CAIXA RETANGULAR 4" X 2" MÉDIA (1,30 M DO PISO), METÁLICA, INSTALADA EM PAREDE - FORNECIMENTO E INSTALAÇÃO. AF_03/2023	UN	6,00	26,89	161,34

Subscritor	Ordenador de despesa
Patrick Carnelos	Daniel Freitas

Edital de Concorrência Eletrônico – P.A 1415/2025

Praça José Rodrigues do Nascimento, nº 30, Água Fria – Cajamar/SP

Telefone: +55 (11) 4446-0000 – Ouvidoria: 0800-771-1223 Página 160 de 166



# Prefeitura do Município de Cajamar

ESTADO DE SÃO PAULO

ITEM	FONTE	DESCRIÇÃO	U.M.	QTD	V. U. C/ BDI R\$	VALOR TOTAL R\$
268	SINAPI	CURVA 90 GRAUS PARA ELETRODUTO, PVC, ROSCÁVEL, DN 40 MM (1 1/4"), PARA CIRCUITOS TERMINAIS, INSTALADA EM PAREDE - FORNECIMENTO E INSTALAÇÃO. AF_03/2023	UN	1,00	35,53	35,53
269	SBC	LEITOS - PORCA E ARRUELA 1/4"	CJ	407,00	4,21	1.713,47
270	SBC	LEITOS - PORCA E ARRUELA 3/8"	CJ	67,00	7,81	523,27
271	SINAPI	PARAFUSO DE ACO ZINCADO, TIPO CHUMBADOR PARABOLT, DIAMETRO 1/2", COMPRIMENTO 75 MM	UN	67,00	12,84	860,28
272	SINAPI	PARAFUSO DRY WALL, EM ACO ZINCADO, CABECA LENTILHA E PONTA BROCA (LB), LARGURA 4,2 MM, COMPRIMENTO 13 MM	UN	192,00	0,33	63,36
273	CDHU	SUPORTE PARA FIXAÇÃO DE FITA DE ALUMÍNIO 7/8" X 1/8" E/OU CABO DE COBRE NU, COM BASE ONDULADA	UN	67,00	23,60	1.581,20
274	CDHU	VERGALHÃO COM ROSCA, PORCA E ARRUELA DE DIÂMETRO 1/4" (TIRANTE)	M	67,00	13,53	906,51
275	SINAPI	CABO DE COBRE FLEXÍVEL ISOLADO, 50 MM², ANTI-CHAMA 0,6/1,0 KV, PARA REDE ENTERRADA DE DISTRIBUIÇÃO DE ENERGIA ELÉTRICA - FORNECIMENTO E INSTALAÇÃO. AF_12/2021	M	158,20	68,80	10.884,16
276	SINAPI	CABO DE COBRE FLEXÍVEL ISOLADO, 95 MM², ANTI-CHAMA 0,6/1,0 KV, PARA REDE ENTERRADA DE DISTRIBUIÇÃO DE ENERGIA ELÉTRICA - FORNECIMENTO E INSTALAÇÃO. AF_12/2021	M	88,00	122,55	10.784,40
277	SINAPI	CABO DE COBRE FLEXÍVEL ISOLADO, 16 MM², ANTI-CHAMA 0,6/1,0 KV, PARA CIRCUITOS TERMINAIS - FORNECIMENTO E INSTALAÇÃO. AF_03/2023	M	24,70	33,01	815,35
278	SINAPI	CABO DE COBRE FLEXÍVEL ISOLADO, 25 MM², ANTI-CHAMA 0,6/1,0 KV, PARA REDE ENTERRADA DE DISTRIBUIÇÃO DE ENERGIA ELÉTRICA - FORNECIMENTO E INSTALAÇÃO. AF_12/2021	M	74,10	34,73	2.573,49
279	SINAPI	CABO DE COBRE FLEXÍVEL ISOLADO, 10 MM², ANTI-CHAMA 450/750 V, PARA CIRCUITOS TERMINAIS - FORNECIMENTO E INSTALAÇÃO. AF_03/2023	M	234,80	21,85	5.130,38
280	SINAPI	CABO DE COBRE FLEXÍVEL ISOLADO, 16 MM², ANTI-CHAMA 450/750 V, PARA CIRCUITOS TERMINAIS - FORNECIMENTO E INSTALAÇÃO. AF_03/2023	M	30,10	31,64	952,36
281	SINAPI	CABO DE COBRE ISOLADO, 25 MM², ANTI-CHAMA 450/750 V, INSTALADO EM ELETROCALHA OU PERFILADO - FORNECIMENTO E INSTALAÇÃO. AF_10/2020	M	154,80	29,49	4.565,05
282	SINAPI	CABO DE COBRE FLEXÍVEL ISOLADO, 1,5 MM², ANTI-CHAMA 450/750 V, PARA CIRCUITOS TERMINAIS - FORNECIMENTO E INSTALAÇÃO. AF_03/2023	M	2.895,10	4,14	11.985,71
283	SINAPI	CABO DE COBRE FLEXÍVEL ISOLADO, 2,5 MM², ANTI-CHAMA 450/750 V, PARA CIRCUITOS TERMINAIS - FORNECIMENTO E INSTALAÇÃO. AF_03/2023	M	4.759,30	5,88	27.984,68
284	SINAPI	CABO DE COBRE FLEXÍVEL ISOLADO, 4 MM², ANTI-CHAMA 450/750 V, PARA CIRCUITOS TERMINAIS - FORNECIMENTO E INSTALAÇÃO. AF_03/2023	M	357,80	8,94	3.198,73
285	SINAPI	CABO DE COBRE FLEXÍVEL ISOLADO, 6 MM², ANTI-CHAMA 450/750 V, PARA CIRCUITOS TERMINAIS - FORNECIMENTO E INSTALAÇÃO. AF_03/2023	M	102,20	12,40	1.267,28
286	SINAPI	CAIXA ENTERRADA ELÉTRICA RETANGULAR, EM ALVENARIA COM TIJOLOS CERÂMICOS MACIÇOS, FUNDO COM BRITA, DIMENSÕES INTERNAS: 0,3X0,3X0,3 M. AF_12/2020	UN	4,00	210,16	840,64
287	CDHU	CAIXA DE PASSAGEM EM CHAPA, COM TAMPA PARAFUSADA, 300 X 300 X 120 MM	UN	4,00	92,08	368,32
288	SINAPI	INTERRUPTOR SIMPLES (1 MÓDULO) COM INTERRUPTOR PARALELO (2 MÓDULOS), 10A/250V, INCLUINDO SUPORTE E PLACA - FORNECIMENTO E INSTALAÇÃO. AF_03/2023	UN	1,00	111,71	111,71
289	SINAPI	INTERRUPTOR INTERMEDIÁRIO (1 MÓDULO), 10A/250V, INCLUINDO SUPORTE E PLACA - FORNECIMENTO E INSTALAÇÃO. AF_03/2023	UN	2,00	75,54	151,08

Subscritor	Ordenador de despesa
Patrick Carnelos	Daniel Freitas

Edital de Concorrência Eletrônico – P.A 1415/2025

Praça José Rodrigues do Nascimento, nº 30, Água Fria – Cajamar/SP

Telefone: +55 (11) 4446-0000 – Ouvidoria: 0800-771-1223 Página 161 de 166



# Prefeitura do Município de Cajamar

ESTADO DE SÃO PAULO

ITEM	FONTE	DESCRIÇÃO	U.M.	QTD	V. U. C/ BDI R\$	VALOR TOTAL R\$
290	SINAPI	INTERRUPTOR PARALELO (1 MÓDULO), 10A/250V, INCLUINDO SUPORTE E PLACA - FORNECIMENTO E INSTALAÇÃO. AF_03/2023	UN	11,00	55,10	606,10
291	SINAPI	INTERRUPTOR PARALELO (2 MÓDULOS), 10A/250V, INCLUINDO SUPORTE E PLACA - FORNECIMENTO E INSTALAÇÃO. AF_03/2023	UN	3,00	88,40	265,20
292	SINAPI	INTERRUPTOR PARALELO (3 MÓDULOS), 10A/250V, INCLUINDO SUPORTE E PLACA - FORNECIMENTO E INSTALAÇÃO. AF_03/2023	UN	1,00	121,61	121,61
293	SINAPI	INTERRUPTOR SIMPLES (1 MÓDULO), 10A/250V, INCLUINDO SUPORTE E PLACA - FORNECIMENTO E INSTALAÇÃO. AF_03/2023	UN	21,00	45,20	949,20
294	CDHU	TOMADA PARA TV, TIPO PINO JACK, COM PLACA	UN	38,00	27,35	1.039,30
295	CDHU	PLACA DE 4' X 2'	UN	227,00	7,20	1.634,40
296	CDHU	PLACA DE 4' X 2'	UN	227,00	7,20	1.634,40
297	SINAPI	TOMADA MÉDIA DE EMBUTIR (1 MÓDULO), 2P+T 10 A, INCLUINDO SUPORTE E PLACA - FORNECIMENTO E INSTALAÇÃO. AF_03/2023	UN	39,00	53,60	2.090,40
298	CDHU	PLACA DE 4' X 4'	UN	21,00	14,08	295,68
299	SINAPI	INTERRUPTOR SIMPLES (1 MÓDULO) COM 1 TOMADA DE EMBUTIR 2P+T 10 A, SEM SUPORTE E SEM PLACA - FORNECIMENTO E INSTALAÇÃO. AF_03/2023	UN	15,00	60,30	904,50
300	SINAPI	INTERRUPTOR SIMPLES (2 MÓDULOS) COM INTERRUPTOR PARALELO (2 MÓDULOS), 10A/250V, SEM SUPORTE E SEM PLACA - FORNECIMENTO E INSTALAÇÃO. AF_03/2023	UN	2,00	119,16	238,32
301	SINAPI	INTERRUPTOR SIMPLES (2 MÓDULOS) COM 1 TOMADA DE EMBUTIR 2P+T 10 A, SEM SUPORTE E SEM PLACA - FORNECIMENTO E INSTALAÇÃO. AF_03/2023	UN	1,00	83,70	83,70
302	SINAPI	TOMADA MÉDIA DE EMBUTIR (2 MÓDULOS), 2P+T 10 A, SEM SUPORTE E SEM PLACA - FORNECIMENTO E INSTALAÇÃO. AF_03/2023	UN	112,00	68,80	7.705,60
303	SINAPI	TOMADA MÉDIA DE EMBUTIR (2 MÓDULOS), 2P+T 20 A, SEM SUPORTE E SEM PLACA - FORNECIMENTO E INSTALAÇÃO. AF_03/2023	UN	6,00	74,58	447,48
304	SINAPI	TOMADA MÉDIA DE EMBUTIR (1 MÓDULO), 2P+T 10 A, SEM SUPORTE E SEM PLACA - FORNECIMENTO E INSTALAÇÃO. AF_03/2023	UN	46,00	37,00	1.702,00
305	SINAPI	TOMADA MÉDIA DE EMBUTIR (1 MÓDULO), 2P+T 20 A, SEM SUPORTE E SEM PLACA - FORNECIMENTO E INSTALAÇÃO. AF_03/2023	UN	15,00	39,89	598,35
306	CDHU	SENSOR DE PRESENÇA INFRAVERMELHO PASSIVO E MICROONDAS, ALCANCE DE 12 M - SEM FIO	UN	1,00	141,61	141,61
307	CDHU	DISJUNTOR EM CAIXA MOLDADA TRIPOLAR, TÉRMICO E MAGNÉTICO FIXOS, TENSÃO DE ISOLAMENTO 480/690V, DE 70A ATÉ 150A	UN	2,00	649,29	1.298,58
308	SINAPI	DISJUNTOR TRIPOLAR TIPO NEMA, CORRENTE NOMINAL DE 60 ATÉ 100A - FORNECIMENTO E INSTALAÇÃO. AF_10/2020	UN	2,00	201,54	403,08
309	SINAPI	DISJUNTOR MONOPOLAR TIPO DIN, CORRENTE NOMINAL DE 10A - FORNECIMENTO E INSTALAÇÃO. AF_10/2020	UN	13,00	14,41	187,33
310	SINAPI	DISJUNTOR MONOPOLAR TIPO DIN, CORRENTE NOMINAL DE 16A - FORNECIMENTO E INSTALAÇÃO. AF_10/2020	UN	35,00	15,46	541,10
311	SINAPI	DISJUNTOR MONOPOLAR TIPO DIN, CORRENTE NOMINAL DE 20A - FORNECIMENTO E INSTALAÇÃO. AF_10/2020	UN	1,00	17,41	17,41
312	SINAPI	DISJUNTOR BIPOLAR TIPO DIN, CORRENTE NOMINAL DE 16A - FORNECIMENTO E INSTALAÇÃO. AF_10/2020	UN	40,00	69,10	2.764,00
313	SINAPI	DISJUNTOR BIPOLAR TIPO DIN, CORRENTE NOMINAL DE 20A - FORNECIMENTO E INSTALAÇÃO. AF_10/2020	UN	5,00	73,01	365,05
314	SINAPI	DISJUNTOR BIPOLAR TIPO DIN, CORRENTE NOMINAL DE 32A - FORNECIMENTO E INSTALAÇÃO. AF_10/2020	UN	2,00	77,83	155,66

Subscritor	Ordenador de despesa
Patrick Carnelos	Daniel Freitas

Edital de Concorrência Eletrônico – P.A 1415/2025

Praça José Rodrigues do Nascimento, nº 30, Água Fria – Cajamar/SP

Telefone: +55 (11) 4446-0000 – Ouvidoria: 0800-771-1223 Página 162 de 166



# Prefeitura do Município de Cajamar

ESTADO DE SÃO PAULO

ITEM	FONTE	DESCRIÇÃO	U.M.	QTD	V. U. C/ BDI R\$	VALOR TOTAL R\$
315	SINAPI	DISJUNTOR BIPOLAR TIPO DIN, CORRENTE NOMINAL DE 10A - FORNECIMENTO E INSTALAÇÃO. AF_10/2020	UN	2,00	67,00	134,00
316	SINAPI	DISJUNTOR BIPOLAR TIPO DIN, CORRENTE NOMINAL DE 16A - FORNECIMENTO E INSTALAÇÃO. AF_10/2020	UN	40,00	69,10	2.764,00
317	SINAPI	DISJUNTOR BIPOLAR TIPO DIN, CORRENTE NOMINAL DE 40A - FORNECIMENTO E INSTALAÇÃO. AF_10/2020	UN	3,00	84,70	254,10
318	CDHU	MINI-DISJUNTOR TERMOMAGNÉTICO, BIPOLAR 400 V, CORRENTE DE 80 A ATÉ 100 A	UN	2,00	179,46	358,92
319	SINAPI	DISJUNTOR TERMOMAGNÉTICO TRIPOLAR, CORRENTE NOMINAL DE 125A - FORNECIMENTO E INSTALAÇÃO. AF_10/2020	UN	2,00	523,31	1.046,62
320	CDHU	DISJUNTOR EM CAIXA MOLDADA TRIPOLAR, TÉRMICO E MAGNÉTICO FIXOS, TENSÃO DE ISOLAMENTO 415/690V, DE 175A A 250A	UN	1,00	633,63	633,63
321	CDHU	SUPRESSOR DE SURTO MONOFÁSICO, CORRENTE NOMINAL 20 KA, IMAX. DE SURTO 50 ATÉ 80 KA	UN	18,00	169,15	3.044,70
322	CDHU	DISPOSITIVO DE PROTEÇÃO CONTRA SURTO, 2 POLOS, SUPORTABILIDADE <= 4 KV, UN ATÉ 240V/415V, IIMP = 60 KA, CURVA DE ENSAIO 10/350µS - CLASSE 1	UN	8,00	801,03	6.408,24
323	FDE	INTERRUPTOR AUTOM. DIFERENCIAL (DISPOSITIVO DR) 40A/30MA	UN	11,00	571,45	6.285,95
324	FDE	INTERRUPTOR AUTOM. DIFERENCIAL (DISPOSITIVO DR) 63A/30MA	UN	4,00	644,04	2.576,16
325	CDHU	SAÍDA LATERAL SIMPLES, DIÂMETRO DE 3/4"	UN	8,00	12,88	103,04
326	CDHU	SAÍDA LATERAL SIMPLES, DIÂMETRO DE 1"	UN	21,00	12,88	270,48
327	ORSE	CURVA HORIZONTAL 100 X 75 MM PARA ELETROCALHA METÁLICA, COM ÂNGULO 90° (REF.:MOPA OU SIMILAR)	un	2,00	52,48	104,96
328	CDHU	ELETROCALHA PERFURADA GALVANIZADA A FOGO, 100 X 50 MM, COM ACESSÓRIOS	M	2,30	99,86	229,68
329	SIURB-EDIF.	ELETROCALHA PERF. GALV. ELETROL. CHAPA 14 - 100X50MM C/ TAMPA E INST.	M	71,60	152,60	10.926,16
330	ORSE	SUPORTE VERTICAL 150 X 150 MM PARA FIXAÇÃO DE ELETROCALHA METÁLICA (REF.: MOPA OU SIMILAR)	un	65,00	30,89	2.007,85
331	ORSE	SUPORTE VERTICAL 100 X 75 MM PARA FIXAÇÃO DE ELETROCALHA METÁLICA ( REF.: MOPA OU SIMILAR)	un	2,00	17,95	35,90
332	CDHU	SUPORTE PARA ELETROCALHA, GALVANIZADO A FOGO, 150X50 MM	UN	48,00	31,41	1.507,68
333	ORSE	TERMINAL 100 X 75 MM, ZINCADO, PARA ELETROCALHA METÁLICA (REF. MOPA OU SIMILAR)	un	3,00	29,10	87,30
334	SINAPI	ELETRODUTO FLEXÍVEL CORRUGADO REFORÇADO, PVC, DN 32 MM (1"), PARA CIRCUITOS TERMINAIS, INSTALADO EM FORRO - FORNECIMENTO E INSTALAÇÃO. AF_03/2023_PA	M	65,80	32,91	2.165,48
335	SINAPI	ELETRODUTO FLEXÍVEL CORRUGADO REFORÇADO, PVC, DN 25 MM (3/4"), PARA CIRCUITOS TERMINAIS, INSTALADO EM FORRO - FORNECIMENTO E INSTALAÇÃO. AF_03/2023_PA	M	1.068,90	27,09	28.956,50
336	SINAPI	ELETRODUTO RÍGIDO ROSCÁVEL, PVC, DN 50 MM (1 1/2"), PARA REDE ENTERRADA DE DISTRIBUIÇÃO DE ENERGIA ELÉTRICA - FORNECIMENTO E INSTALAÇÃO. AF_12/2021	M	115,60	23,76	2.746,66
337	SINAPI	ELETRODUTO RÍGIDO ROSCÁVEL, PVC, DN 40 MM (1 1/4"), PARA CIRCUITOS TERMINAIS, INSTALADO EM FORRO - FORNECIMENTO E INSTALAÇÃO. AF_03/2023	M	262,10	25,68	6.730,73
338	SINAPI	ELETRODUTO RÍGIDO ROSCÁVEL, PVC, DN 60 MM (2"), PARA REDE ENTERRADA DE DISTRIBUIÇÃO DE ENERGIA ELÉTRICA - FORNECIMENTO E INSTALAÇÃO. AF_12/2021	M	22,90	34,28	785,01
339	SINAPI	ELETRODUTO RÍGIDO ROSCÁVEL, PVC, DN 85 MM (3"), PARA REDE ENTERRADA DE DISTRIBUIÇÃO DE ENERGIA ELÉTRICA - FORNECIMENTO E INSTALAÇÃO. AF_12/2021	M	10,50	57,24	601,02
340	CDHU	ELETRODUTO GALVANIZADO CONFORME NBR13057 - 1 1/4" COM ACESSÓRIOS	M	1,00	89,34	89,34

Subscritor	Ordenador de despesa
Patrick Carnelos	Daniel Freitas

Edital de Concorrência Eletrônico – P.A 1415/2025

Praça José Rodrigues do Nascimento, nº 30, Água Fria – Cajamar/SP

Telefone: +55 (11) 4446-0000 – Ouvidoria: 0800-771-1223 Página 163 de 166



# Prefeitura do Município de Cajamar

ESTADO DE SÃO PAULO

ITEM	FONTE	DESCRIÇÃO	U.M.	QTD	V. U. C/ BDI R\$	VALOR TOTAL R\$
341	CDHU	BLOCO AUTÔNOMO DE ILUMINAÇÃO DE EMERGÊNCIA LED, COM AUTONOMIA MÍNIMA DE 3 HORAS, FLUXO LUMINOSO DE 2.000 ATÉ 3.000 LÚMENS, EQUIPADO COM 2 FARÓIS	UN	34,00	303,05	10.303,70
342	CDHU	PLAFON PLÁSTICO E/OU PVC PARA ACABAMENTO DE PONTO DE LUZ, COM SOQUETE E-27 PARA LÂMPADA FLUORESCENTE COMPACTA	UN	107,00	12,43	1.330,01
343	SINAPI	ARMAÇÃO SECUNDÁRIA, COM 1 ESTRIBO E 1 ISOLADOR - FORNECIMENTO E INSTALAÇÃO. AF_07/2020	UN	2,00	56,98	113,96
344	CDHU	CAIXA PARA SECCIONADORA TIPO T´ (900 X 600 X 250) MM, PADRÃO CONCESSIONÁRIAS	UN	1,00	910,25	910,25
345	FDE	QUADRO DISTRIBUIÇÃO, DISJ. GERAL 80A P/ 22 A 26 DISJS.	UN	1,00	809,25	809,25
346	CDHU	QUADRO DE DISTRIBUIÇÃO UNIVERSAL DE SOBREPOR, PARA DISJUNTORES 34 DIN / 24 BOLT-ON - 150 A - SEM COMPONENTES	UN	1,00	1.075,85	1.075,85
347	CDHU	QUADRO DE DISTRIBUIÇÃO UNIVERSAL DE EMBUTIR, PARA DISJUNTORES 56 DIN / 40 BOLT-ON - 225 A - SEM COMPONENTES	UN	3,00	1.202,43	3.607,29
348	SINAPI	QUADRO DE DISTRIBUIÇÃO DE ENERGIA EM CHAPA DE AÇO GALVANIZADO, DE EMBUTIR, COM BARRAMENTO TRIFÁSICO, PARA 30 DISJUNTORES DIN 225A - FORNECIMENTO E INSTALAÇÃO. AF_10/2020	UN	1,00	1.469,18	1.469,18
349	CDHU	CAIXA EM ALUMÍNIO FUNDIDO À PROVA DE TEMPO, UMIDADE, GASES, VAPORES E PÓ, 445 X 350 X 220 MM	UN	1,00	1.815,88	1.815,88
350	CDHU	CAIXA DE PASSAGEM EM CHAPA, COM TAMPA PARAFUSADA, 300 X 300 X 120 MM	UN	4,00	92,08	368,32
351	SINAPI	LUMINÁRIA ARANDELA TIPO TARTARUGA, DE SOBREPOR, COM 1 LÂMPADA LED DE 6 W, SEM REATOR - FORNECIMENTO E INSTALAÇÃO. AF_09/2024	UN	22,00	140,01	3.080,22
352	CDHU	LUMINÁRIA LED RETANGULAR DE SOBREPOR COM DIFUSOR TRANSLÚCIDO, 4000 K, FLUXO LUMINOSO DE 3690 A 4800 LM, POTÊNCIA DE 35 W A 41 W	UN	26,00	412,90	10.735,40
353	CDHU	LUMINÁRIA LED RETANGULAR DE SOBREPOR COM DIFUSOR TRANSLÚCIDO, 4000 K, FLUXO LUMINOSO DE 3690 A 4800 LM, POTÊNCIA DE 35 W A 41 W	UN	20,00	412,90	8.258,00
354	CDHU	LUMINÁRIA LED RETANGULAR DE SOBREPOR COM DIFUSOR TRANSLÚCIDO, 4000 K, FLUXO LUMINOSO DE 3690 A 4800 LM, POTÊNCIA DE 35 W A 41 W	UN	53,00	412,90	21.883,70
355	SINAPI	LUMINÁRIA ARANDELA TIPO TARTARUGA, DE SOBREPOR, COM 1 LÂMPADA LED DE 6 W, SEM REATOR - FORNECIMENTO E INSTALAÇÃO. AF_09/2024	UN	24,00	140,01	3.360,24
356	CDHU	LUMINÁRIA LED REDONDA DE EMBUTIR PARA PAREDE OU PISO, ÁREA INTERNA OU EXTERNA, BIVOLT - POTÊNCIA 6 W	UN	8,00	143,00	1.144,00
357	ORSE	CAIXA DE EQUIPOTENCIALIZAÇÃO EM AÇO 200X200X90MM, PARA EMBUTIR COM TAMPA, COM 9 TERMINAIS, REF:TEL-901 OU SIMILAR (SPDA)	un	1,00	488,63	488,63
358	SINAPI	CAIXA COM GRELHA RETANGULAR DE FERRO FUNDIDO, EM ALVENARIA COM BLOCOS DE CONCRETO, DIMENSÕES INTERNAS: 0,30 X 1,00 X 1,00. AF_12/2020	UN	12,00	1.192,60	14.311,20
359	SINAPI	CAIXA DE INSPEÇÃO PARA ATERRAMENTO, CIRCULAR, EM POLIETILENO, DIÂMETRO INTERNO = 0,3 M. AF_12/2020	UN	12,00	67,55	810,60
360	CDHU	HASTE DE ATERRAMENTO DE 5/8" X 2,4 M	UN	12,00	247,91	2.974,92
361	SINAPI	CAPTOR TIPO FRANKLIN PARA SPDA - FORNECIMENTO E INSTALAÇÃO. AF_08/2023	UN	1,00	182,45	182,45
362	SINAPI	MASTRO 1 ½", COM 3 METROS, PARA SPDA - FORNECIMENTO E INSTALAÇÃO. AF_08/2023	UN	2,00	218,06	436,12
363	SINAPI	MINI CAPTOR PARA SPDA - FORNECIMENTO E INSTALAÇÃO. AF_08/2023	UN	31,00	37,68	1.168,08
364	CDHU	CABO DE COBRE NU, TEMPERA MOLE, CLASSE 2, DE 35 MM²	M	325,60	51,16	16.657,70

Subscritor	Ordenador de despesa
Patrick Carnelos	Daniel Freitas

Edital de Concorrência Eletrônico – P.A 1415/2025

Praça José Rodrigues do Nascimento, nº 30, Água Fria – Cajamar/SP

Telefone: +55 (11) 4446-0000 – Ouvidoria: 0800-771-1223 Página 164 de 166



# Prefeitura do Município de Cajamar

ESTADO DE SÃO PAULO

ITEM	FONTE	DESCRIÇÃO	U.M.	QTD	V. U. C/ BDI R\$	VALOR TOTAL R\$
365	CDHU	CABO DE COBRE NU, TÊMPERA MOLE, CLASSE 2, DE 50 MM <sup>2</sup>	M	132,50	69,28	9.179,60
366	SINAPI	ELETRODUTO PVC RÍGIDO, DIÂMETRO 40MM, COM 3 METROS, PARA SPDA - FORNECIMENTO E INSTALAÇÃO. AF_08/2023	UN	14,00	84,23	1.179,22
367	SINAPI	ISOLADOR, TIPO ROLDANA, PARA BAIXA TENSÃO - FORNECIMENTO E INSTALAÇÃO. AF_07/2020	UN	20,00	10,61	212,20
368	SINAPI	TUBO EM COBRE FLEXÍVEL, DN 1/4", COM ISOLAMENTO, INSTALADO EM RAMAL DE ALIMENTAÇÃO DE AR CONDICIONADO COM CONDENSADORA CENTRAL - FORNECIMENTO E INSTALAÇÃO. AF_12/2015	M	136,00	34,08	4.634,88
369	SINAPI	TUBO EM COBRE FLEXÍVEL, DN 3/8", COM ISOLAMENTO, INSTALADO EM FORRO, PARA RAMAL DE ALIMENTAÇÃO DE AR CONDICIONADO, INCLUSO FIXADOR. AF_11/2021_PA	M	32,00	60,75	1.944,00
370	SINAPI	TUBO EM COBRE FLEXÍVEL, DN 1/2", COM ISOLAMENTO, INSTALADO EM FORRO, PARA RAMAL DE ALIMENTAÇÃO DE AR CONDICIONADO, INCLUSO FIXADOR. AF_11/2021_PA	M	122,00	76,04	9.276,88
371	SINAPI	TUBO EM COBRE FLEXÍVEL, DN 5/8", COM ISOLAMENTO, INSTALADO EM RAMAL DE ALIMENTAÇÃO DE AR CONDICIONADO COM CONDENSADORA INDIVIDUAL - FORNECIMENTO E INSTALAÇÃO. AF_12/2015	M	18,00	84,95	1.529,10
372	CDHU	CABO DE COBRE FLEXÍVEL DE 4 X 4 MM <sup>2</sup> , ISOLAMENTO 500 V - ISOLAÇÃO PP 70°C	M	185,00	27,39	5.067,15
373	CDHU	CAIXA EM ALUMÍNIO FUNDIDO À PROVA DE TEMPO, UMIDADE, GASES, VAPORES E PÓ, 200 X 200 X 200 MM	UN	20,00	676,14	13.522,80
374	CDHU	DUTO EM CHAPA DE AÇO GALVANIZADO	KG	485,00	59,00	28.615,00
375	CDHU	DUTO FLEXÍVEL ALUMINIZADO, SEÇÃO CIRCULAR DE 15CM (6")	M	12,00	33,16	397,92
376	CDHU	DUTO FLEXÍVEL ALUMINIZADO, SEÇÃO CIRCULAR DE 20CM (8")	M	52,00	36,16	1.880,32
377	ORSE	BARRA ROSCADA BICROMATIZADA Ø 3/8" X 3000MM	un	74,00	105,86	7.833,64
378	ORSE	FORNECIMENTO E INSTALAÇÃO DE PORCA SEXTAVADA 3/8" (REF VL 1.55 VALEMAM OU SIMILAR)	un	48,00	2,81	134,88
379	SINAPI	SUORTE PARA 2 TUBOS HORIZONTAIS, ESPAÇADO A CADA 56 CM, EM PERFILADO COM COMPRIMENTO DE 25 CM FIXADO EM LAJE, POR METRO DE TUBULAÇÃO FIXADA. AF_09/2023	M	18,00	33,06	595,08
380	MERCADO	EXAUSTOR CENTRIFUGO SIROCO TRIFÁSICO EC5 - TN3	UN	1,00	9.293,13	9.293,13
381	MERCADO	EXAUSTOR CENTRIFUGO SIROCO TRIFÁSICO EC3-TN-1,5	UN	1,00	7.535,70	7.535,70
382	SBC	CAIXA DE VENTILACAO PARA FORRO CAB-250 - 220V - S&P	UN	3,00	4.695,18	14.085,54
383	CDHU	EXAUSTOR ELÉTRICO EM PLÁSTICO, VAZÃO DE 150 A 190M <sup>3</sup> /H	UN	1,00	590,21	590,21
384	SINAPI	CAIXA RETANGULAR 4" X 2" MÉDIA (1,30 M DO PISO), PVC, INSTALADA EM PAREDE - FORNECIMENTO E INSTALAÇÃO. AF_03/2023	UN	33,00	27,58	910,14
385	CDHU	CAIXA DE PASSAGEM EM CHAPA, COM TAMPA PARAFUSADA, 300 X 300 X 120 MM	UN	4,00	92,08	368,32
386	SINAPI	TOMADA DE REDE RJ45 - FORNECIMENTO E INSTALAÇÃO. AF_11/2019	UN	18,00	64,51	1.161,18
387	SINAPI	ELETRODUTO FLEXÍVEL CORRUGADO REFORÇADO, PVC, DN 32 MM (1"), PARA CIRCUITOS TERMINAIS, INSTALADO EM FORRO - FORNECIMENTO E INSTALAÇÃO. AF_03/2023_PA	M	82,00	32,91	2.698,62
388	SINAPI	ELETRODUTO RÍGIDO ROSCÁVEL, PVC, DN 40 MM (1 1/4"), PARA CIRCUITOS TERMINAIS, INSTALADO EM FORRO - FORNECIMENTO E INSTALAÇÃO. AF_03/2023	M	44,80	25,68	1.150,46

Subscritor	Ordenador de despesa
Patrick Carnelos	Daniel Freitas

Edital de Concorrência Eletrônico – P.A 1415/2025

Praça José Rodrigues do Nascimento, nº 30, Água Fria – Cajamar/SP

Telefone: +55 (11) 4446-0000 – Ouvidoria: 0800-771-1223 Página 165 de 166



# Prefeitura do Município de Cajamar

ESTADO DE SÃO PAULO

ITEM	FONTE	DESCRIÇÃO	U.M.	QTD	V. U. C/ BDI R\$	VALOR TOTAL R\$
389	SINAPI	ELETRODUTO RÍGIDO ROSCÁVEL, PVC, DN 60 MM (2"), PARA REDE ENTERRADA DE DISTRIBUIÇÃO DE ENERGIA ELÉTRICA - FORNECIMENTO E INSTALAÇÃO. AF_12/2021	M	16,00	34,28	548,48
390	CDHU	TOMADA PARA TV, TIPO PINO JACK, COM PLACA	UN	10,00	27,35	273,50
391	SINAPI	TUBO EM COBRE RÍGIDO, DN 15 MM, CLASSE A, SEM ISOLAMENTO, INSTALADO EM RAMAL E SUB-RAMAL DE GÁS MEDICINAL - FORNECIMENTO E INSTALAÇÃO. AF_04/2022	M	80,00	83,48	6.678,40
392	SINAPI	TÊ EM COBRE, DN 15 MM, SEM ANEL DE SOLDA, INSTALADO EM RAMAL E SUB-RAMAL DE GÁS MEDICINAL - FORNECIMENTO E INSTALAÇÃO. AF_04/2022	UN	10,00	34,15	341,50
393	SINAPI	COTOVELO EM COBRE, DN 15 MM, 90 GRAUS, SEM ANEL DE SOLDA, INSTALADO EM RAMAL E SUB-RAMAL DE GÁS MEDICINAL - FORNECIMENTO E INSTALAÇÃO. AF_04/2022	UN	50,00	25,31	1.265,50
394	SINAPI	LUVA EM COBRE, DN 15 MM, SEM ANEL DE SOLDA, INSTALADO EM RAMAL E SUB-RAMAL DE GÁS MEDICINAL - FORNECIMENTO E INSTALAÇÃO. AF_04/2022	UN	10,00	16,60	166,00
395	COMPOSIÇÕES	POSTO DE CONSUMO DE O2 OU AR VÁCUO OU N2O	UN	2,00	226,16	452,32
396	ORSE	CENTRAL MANIFOLD PARA CILINDROS 2 X 2 PARA OXIGÊNIO, AR COMPRIMIDO E ÓXIDO NITROSO COM SERPENTINA E SEM VÁLVULA DE ALTA PRESSÃO	un	1,00	1.637,05	1.637,05
397	ORSE	CENTRAL MANIFOLD PARA CILINDROS 1 X 1 PARA OXIGÊNIO, AR COMPRIMIDO E ÓXIDO NITROSO COM SERPENTINA E SEM VÁLVULA DE ALTA PRESSÃO	un	1,00	1.083,89	1.083,89
398	SINAPI	FIXAÇÃO DE TUBOS HORIZONTAIS DE PVC ÁGUA/PVC ESGOTO/PVC PLUVIAL/CPVC/PPR/COBRE OU AÇO, DIÂMETROS MENORES OU IGUAIS A 40 MM, COM ABRAÇADEIRA METÁLICA RÍGIDA TIPO D COM PARAFUSO DE FIXAÇÃO 1 1/4", FIXADA DIRETAMENTE NA LAJE OU PAREDE. AF_09/2023	M	40,00	23,16	926,40
399	CDHU	REGULARIZAÇÃO E COMPACTAÇÃO MECANIZADA DE SUPERFÍCIE, SEM CONTROLE DO PROCTOR NORMAL	M2	334,00	4,40	1.469,60
400	CDHU	LASTRO DE AREIA	M3	33,40	324,58	10.840,97
401	SIURB-EDIF.	PISO DE CONCRETO INTERTRAVADO, ESPESSURA 8CM	M2	334,00	137,00	45.758,00
402	SINAPI	PISO PODOTÁTIL DE ALERTA OU DIRECIONAL, DE CONCRETO, ASSENTADO SOBRE ARGAMASSA. AF_03/2024	M2	15,06	223,99	3.373,29
403	SINAPI	ASSENTAMENTO DE GUIA (MEIO-FIO) EM TRECHO CURVO, CONFECCIONADA EM CONCRETO PRÉ-FABRICADO, DIMENSÕES 100X15X13X20 CM (COMPRIMENTO X BASE INFERIOR X BASE SUPERIOR X ALTURA). AF_01/2024	M	45,20	54,25	2.452,10
404	SINAPI	PLANTIO DE GRAMA ESMERALDA OU SÃO CARLOS OU CURITIBANA, EM PLACAS. AF_07/2024	M2	109,55	26,65	2.919,51
405	ORSE	LETRA EM AÇO INOX ESCOVADO/POLIDO 20 X 20CM - INSTALADO	un	10,00	142,06	1.420,60
406	SIURB-EDIF.	LIMPEZA DE PISOS E REVESTIMENTO DE ARGAMASSA, CERÂMICA OU PEDRAS NATURAIS	M2	500,17	13,45	6.727,29
407	SIURB-EDIF.	LIMPEZA GERAL DA OBRA	M2	500,17	16,14	8.072,74
Valor Global: R\$ 3.194.274,88 (três milhões, cento e noventa e quatro mil, duzentos e setenta e quatro reais e oitenta e oito centavos)						

Os valores da tabela acima foram extraídos das tabelas CDHU, SINAPI, SIURB, FDE, ORSE.

Subscritor	Ordenador de despesa
Patrick Carnelos	Daniel Freitas

Edital de Concorrência Eletrônico – P.A 1415/2025

Praça José Rodrigues do Nascimento, nº 30, Água Fria – Cajamar/SP

Telefone: +55 (11) 4446-0000 – Ouvidoria: 0800-771-1223 Página 166 de 166