

**LEGENDA DE ACABAMENTOS**

- PISO**
- PISO PORCELANATO, DIMENSÃO 60x60cm (REF.: PORTOBELLO, LINHA MINERAL, MODELO OFF-WHITE, SUPERFÍCIE NATURAL, ESPESSURA DE 10mm - COD.: 222776) OU DE QUALIDADE IGUAL OU SUPERIOR - QUANDO NÃO HOUVER PAREDE COM REVESTIMENTO CERÂMICO - COM JUNTA DE ASSENTAMENTO EPÓXI DE 3mm + ASSENTAMENTO COM ARGAMASSA COLANTE INDUSTRIALIZADA DE 1,5cm + REGULARIZAÇÃO DE BASE
  - PISO VINÍLICO EM MANTA HOMOGÊNEA DE ALTA PERFORMANCE, COM RESISTÊNCIA A ALTO TRÁFEGO, ESPESSURA + 2mm, COR CINZA (REF.: TARKETT, LINHA ECLIPSE PREMIUM, COD.: 21020964) OU SIMILAR/EQUIVALENTE OU DE QUALIDADE MAIOR
  - PASTILHA, DIMENSÃO 4,5x4,5cm (REF.: PORTOBELLO, LINHA COLORS, MODELO COLORS GLAM MIRTLO, ESPESSURA DE 6,5mm - COD.: 226627, OU DE QUALIDADE IGUAL OU SUPERIOR
  - PISO DE CONCRETO INTERTRAVADO DRENANTE E=6CM, TIPO RETANGULAR COM REJUNTE EM AREIA, COR CINZA NATURAL
  - PISO DE CONCRETO INTERTRAVADO DRENANTE E=6CM, TIPO SETAVADO COM REJUNTE EM AREIA, COR CINZA NATURAL
  - PISO EM CONCRETO MOLDADO IN LOCO COM ACABAMENTO POLIDO COM DESEMPENHADERA INDUSTRIAL MECÂNICA (ACABAMENTO VASSOURADO PARA RAMPAS E PISOS INCLINADOS); JUNTAS DE DILATAÇÃO A CADA 1,6 m COM PREENCHIMENTO EM POLIURETANO

- RODAPE**
- RODAPE EM MANTA HOMOGÊNEA DE ALTA PERFORMANCE, COM RESISTÊNCIA A ALTO TRÁFEGO, 14x14 cm ESPESSURA + 2mm, COR CINZA (REF.: TARKETT, LINHA ECLIPSE PREMIUM, COD.: 21020964) OU SIMILAR/EQUIVALENTE OU DE QUALIDADE MAIOR
  - RODAPE PORCELANATO, DIMENSÃO 60x60cm (REF.: PORTOBELLO, LINHA MINERAL, MODELO OFF-WHITE, SUPERFÍCIE NATURAL, ESPESSURA DE 10mm - COD.: 222776) OU DE QUALIDADE IGUAL OU SUPERIOR ALTIMURA DE 10CM

- PAREDES**
- REVESTIMENTO CERÂMICO TIPO AZULEJO, 20x20cm, JUNTA 2mm, ASSENTADO SOBRE ARGAMASSA INDUSTRIALIZADA, COR BRANCO REFERÊNCIA "ELIANE BRANCO PISCINA" OU SIMILAR/EQUIVALENTE APLICADO SOBRE REBOCO E EMBOÇO
  - PINTURA EM TINTA ACRÍLICA FOSSA NA COR BRANCO REFERÊNCIA "SHERWIN WILLIAMS - IBIS WHITE - SW7007" OU SIMILAR/EQUIVALENTE OU DE QUALIDADE SUPERIOR, APLICADO SOBRE CHAPISCO, REBOCO, EMBOÇO E MASSA ACRÍLICA
  - PINTURA EM TINTA ACRÍLICA FOSSA HOSPITALAR/AVALIEMSEIEM CHEIRO NA COR BRANCO REFERÊNCIA "SHERWIN WILLIAMS - IBIS WHITE - SW7007" OU SIMILAR/EQUIVALENTE OU DE QUALIDADE SUPERIOR, APLICADO SOBRE CHAPISCO, REBOCO, EMBOÇO E MASSA ACRÍLICA
  - CHAPAS DE LAMINADO PARA AERAS EXTERNAS TIPO "FORNICA - T3 EXTERIOR: MOODO SEVILHA DE 3,07x1,22m, FIXADA COM PERFIL DE ALUMÍNIO PRESSO DIRETAMENTE AO PAREDE POR MEIO DE PARAFUSOS PARA SISTEMA DE FIXAÇÃO "LADO VISÍVEL" OU SIMILAR/EQUIVALENTE OU DE QUALIDADE SUPERIOR, APLICADO SOBRE PAREDE CHAPISCO, REBOCO, EMBOÇO E MASSA ACRÍLICA
  - PASTILHA, DIMENSÃO 4,5x4,5cm (REF.: PORTOBELLO, LINHA COLORS, MODELO COLORS GLAM MIRTLO, ESPESSURA DE 6,5mm - COD.: 226627, OU SIMILAR/EQUIVALENTE OU DE QUALIDADE SUPERIOR
  - CONCRETO APARENTE - REALIZAR LIKAMENTO, PREENCHIMENTO COM ESTUQUE E PINTURA COM VERNIZ DE SILICONE LÍQUIDO COM ACABAMENTO FOSSO

- TETO / FORRO**
- FORRO EM GESSO ACARTONADO LISO, COM PINTURA EM TINTA PVA FOSSA NA COR BRANCO REFERÊNCIA "SHERWIN WILLIAMS - IBIS WHITE - SW7007" OU SIMILAR/EQUIVALENTE OU DE QUALIDADE SUPERIOR, APLICADO SOBRE MASSA PVA
  - FORRO EM PLACAS DE FIBRA MINERAL REMOVÍVEIS COM COMPONENTES NATURAIS DE 625MM X 625MM ESPECÍFICAS PARA ÁREAS MOLHADAS
  - TRATAMENTO EM CONCRETO COM ESTUQUE E LIKAMENTO COM APLICAÇÃO DE VERNIZ ACRÍLICO (REF.: SHERWIN WILLIAMS, OU SIMILAR/EQUIVALENTE OU DE QUALIDADE SUPERIOR)

- COBERTURA**
- COBERTURA EM VIDRO COM ESTRUTURA METÁLICA PINTADA COM PINTURA ELETROFUNDIDA BRANCA 145%
  - CALHA METÁLICA (VERIFICAR DIMENSIONAMENTO E ESPECIFICAÇÃO TÉCNICA NO PROJETO DE ÁGUAS PLUVIAIS)
  - RUFOS/CONTRA RUFOS METÁLICO (VERIFICAR DIMENSIONAMENTO E ESPECIFICAÇÃO TÉCNICA NO PROJETO DE ÁGUAS PLUVIAIS)
  - LAJE IMPERMEABILIZADA

- SOLEIRAS/PINGADEIRAS**
- SOLEIRA EM GRANTO BRANCO ITALIANAS
  - PINGADEIRA EM GRANTO BRANCO ITALIANAS

- TABELA DE PORTAS**
- |     | LARG. | ALT. | TIPO   |
|-----|-------|------|--|
| Pm1 | 0,90  | 2,10 | PORTA DE MADEIRA DE ABRIR: 1 FOLHA SIMPLES DE ABRIR + CHAPA METÁLICA                             |
| Pm2 | 0,70  | 2,10 | PORTA DE MADEIRA DE ABRIR: 1 FOLHA SIMPLES DE ABRIR + CHAPA METÁLICA                             |
| Pm3 | 0,90  | 2,10 | PORTA DE MADEIRA DE ABRIR: 1 FOLHA SIMPLES DE ABRIR + CHAPA METÁLICA - BARRA DE APOIO            |
| Pm4 | 1,80  | 2,10 | PORTA DE MADEIRA DE ABRIR: 2 FOLHAS SIMPLES DE ABRIR + CHAPA METÁLICA                            |
| Pm5 | 1,00  | 2,10 | PORTA DE MADEIRA DE CORRER: 1 FOLHA SIMPLES E CORRER + CHAPA METÁLICA                            |
| Pa1 | 4,20  | 3,00 | PORTA DE ALUMÍNIO + VIDRO: 2 FOLHAS FIXAS + 2 FOLHAS DE CORRER DE VIDRO COM REQUADRO EM ALUMÍNIO |
| Pa2 | 1,70  | 3,00 | PORTA DE ALUMÍNIO + VIDRO: FOLHAS FIXAS + 2 FOLHAS DE ABRIR DE VIDRO COM REQUADRO EM ALUMÍNIO    |
| Pa3 | 1,70  | 3,00 | PORTA DE ALUMÍNIO + VIDRO: FOLHAS FIXAS + 4 FOLHAS DE ABRIR DE VIDRO COM REQUADRO EM ALUMÍNIO    |
| Pf1 | 1,95  | 2,10 | PORTA DE FERRO 2 FOLHAS DE ABRIR   |
| Pf2 | 1,05  | 2,10 | PORTA DE FERRO 1 FOLHAS DE ABRIR   |
| Pf3 | 20,73 | 3,00 | PORTA DE FERRO DE ENROLAR  |

- TABELA DE JANELAS**
- |     | LARG. | ALT. | PEIT. | TIPO  |
|-----|-------|------|-------|---|
| Ja1 | 8,28  | 3,00 | -     | CAIXILHO DE ALUMÍNIO: 10 FOLHAS FIXAS + MAXIMAR           |
| Ja2 | 5,82  | 3,00 | -     | CAIXILHO DE ALUMÍNIO: 7 FOLHAS FIXAS + 7 FOLHAS MAXIMAR   |
| Ja3 | 9,12  | 3,00 | -     | CAIXILHO DE ALUMÍNIO: 11 FOLHAS FIXAS + 11 FOLHAS MAXIMAR |
| Ja4 | 1,70  | 1,00 | 1,75  | CAIXILHO DE ALUMÍNIO: 2 FOLHAS MAXIMAR                    |
| Ja5 | 0,87  | 1,00 | 1,75  | CAIXILHO DE ALUMÍNIO: 1 FOLHAS MAXIMAR                    |
| Ja6 | 1,70  | 3,00 | -     | CAIXILHO DE ALUMÍNIO: 2 FOLHAS FIXAS + 2 FOLHAS MAXIMAR   |

- DIVERSOS**
- WALL: PAREDE EM ALVENARIA DE BLOCO DE CONCRETO DE VEDAÇÃO
  - CONC: PILAR DE CONCRETO
  - GRADIL: FECHAMENTO COM GRADIL ELETROFUNDIDO
  - DRYWALL: PAREDE EM DRYWALL
  - ALV: ALVENARIA A CONSERVAR
  - CORTES: INDICAÇÃO DE CORTES: A (N° DO DESENHO) E B (N° DA FOLHA)
  - DIR: INDICAÇÃO DE PÉ DIREITO
  - ESQ: INDICAÇÃO DE ESQUADRIAS (PORTAS E JANELAS)
  - INICIO: INDICAÇÃO DE INÍCIO DE PAGINAÇÃO DE REVESTIMENTOS

- VEGETAÇÃO**
- [01] FORRAÇÃO COM "GRAMA ESMERALDA"
  - [02] ARBUSTO COM "PLECOMILE"
  - [03] COSTELA DE ADÃO (Monstera deliciosa)
  - [04] PALMEIRA: INDAIA (Atalea dubia)
  - [05] CORCULIÃO (Curculigo capitulata)
  - [06] FLOR LEOPARDO (Belamcanda chinensis)

- QUADRO DE ÁREAS**
- | BLOCOS           | ÁREA CONSTRUIDA |           |
|------------------|-----------------|-----------|
| PAVIMENTO TERREO | 2250,65         | m2        |
| 1º PAVIMENTO     | 1765,01         | m2        |
| 2º PAVIMENTO     | 1091,76         | m2        |
| 3º PAVIMENTO     | 1013,30         | m2        |
| 4º PAVIMENTO     | 1013,30         | m2        |
| ÁREA TÉCNICA     | 217,88          | m2        |
| <b>TOTAL</b>     | <b>7351,90</b>  | <b>m2</b> |

- NOTAS GERAIS:**
- TODAS AS MEDIDAS DEVERÃO SER CONFERIDAS NA OBRA
  - O PROJETO ESTÁ DE ACORDO COM AS NORMAS E LEGISLAÇÃO RELATIVAS À NBR 9050/2015 - ACESSIBILIDADE A EDIFICAÇÕES, MOBILIÁRIO, ESPAÇOS E EQUIPAMENTOS URBANOS, NBR 13530/1995 - ELABORAÇÃO DE PROJETOS DE EDIFICAÇÕES DE ARQUITETURA E NBR 6492/1994 - REPRESENTAÇÃO DE PROJETOS DE ARQUITETURA
  - O DIMENSIONAMENTO DE CALHAS, RUFOS E AFINS DEVERÃO SER CONFERIDOS JUNTAMENTE COM O PROJETO DE ÁGUAS PLUVIAIS
  - AS ÁGUAS DAS COBERTURAS DEVERÃO TER INCLINAÇÃO DE CONFORME ESPECIFICADO EM PROJETO
  - VER PROJETOS ESPECÍFICOS DE ESTRUTURA E INSTALAÇÕES DE ELÉTRICA (ILUMINAÇÃO, TOMADAS E ALIMENTADORES), HIDRAULICA (ÁGUA FRIA, REJUNTO, ESOTO E ALIMENTADORES) E PREVENÇÃO E COMBATE A INCÊNDIO
  - MEDIDAS DE PROJETO EM METROS

- | VERSÃO | DATA    | DES.      | VER. | APR. | DESCRIÇÃO      |
|--------|---------|-----------|------|------|----------------|
| 01     | 01/2020 | G.S./M.P. | M.L. | M.L. | REVISÃO GERAL  |
| 00     | 12/2019 | G.S./M.P. | M.L. | M.L. | EMIÇÃO INICIAL |

- RESPONSÁVEIS TÉCNICOS:
- COORDENADOR ARQUITETURA: Arq.º Marlon Vinícius Lima, CAU: A96639-8, RRT: 9057985
- COORDENADOR ENGENHARIA: Eng.º Samuel Isaque P. Ferreira, CREA: 5070546180, ART: 28027230191624810
- RESPONSÁVEL PELO PROJETO: Arq.º Marlon Vinícius Lima, CAU: A96639-8, RRT: 9058027

- CONTRATA: **INPLENITUS** Projetos, Gerenciamento e Fiscalização de Obras Ltda.
- End.: Av. das Nações Unidas, 12.399 - 31A - Brooklin Novo - SP  
Fone +55 11 3739 - 4659  
E-mail: inplenitus@inplenitus.com.br  
Site: www.inplenitus.com.br

- CLIENTE: PREFEITURA MUNICIPAL DE CAJAMAR
- OBJETO: CENTRO MÉDICO DE CAJAMAR
- ENDEREÇO: AVENIDA DOUTOR ANTÔNIO JOÃO ABDALLA, VILA NOVA - CAJAMAR - SP
- FASE: PROJETO BÁSICO
- DESCRIÇÃO: PLANTA BAIXA - TERCEIRO PAVIMENTO - TRECHO 2

- ESCALA: 1:75
- DATA: 01/2020
- VERSÃO: 01
- FORMATO: A1
- PROFESSOR: ARQ
- FOLHA Nº: 09 / 24

- INPLENITUS

- PLANTA BAIXA - TERCEIRO PAVIMENTO - TRECHO 2
- ESCALA: 1/75

- PLANTA CHAVE

- FORMATO DA FOLHA: A1
- Este documento é propriedade intelectual dos seus autores. Não poderá, sem permissão prévia, ser reproduzido ou usado para qualquer outro fim não autorizado.

- PLANTA BAIXA - TERCEIRO PAVIMENTO - TRECHO 2
- ESCALA: 1/75

- PLANTA CHAVE

- FORMATO DA FOLHA: A1
- Este documento é propriedade intelectual dos seus autores. Não poderá, sem permissão prévia, ser reproduzido ou usado para qualquer outro fim não autorizado.

- PLANTA BAIXA - TERCEIRO PAVIMENTO - TRECHO 2
- ESCALA: 1/75

- PLANTA CHAVE

- FORMATO DA FOLHA: A1
- Este documento é propriedade intelectual dos seus autores. Não poderá, sem permissão prévia, ser reproduzido ou usado para qualquer outro fim não autorizado.

- PLANTA BAIXA - TERCEIRO PAVIMENTO - TRECHO 2
- ESCALA: 1/75

- PLANTA CHAVE

- FORMATO DA FOLHA: A1
- Este documento é propriedade intelectual dos seus autores. Não poderá, sem permissão prévia, ser reproduzido ou usado para qualquer outro fim não autorizado.

- PLANTA BAIXA - TERCEIRO PAVIMENTO - TRECHO 2
- ESCALA: 1/75

- PLANTA CHAVE

- FORMATO DA FOLHA: A1
- Este documento é propriedade intelectual dos seus autores. Não poderá, sem permissão prévia, ser reproduzido ou usado para qualquer outro fim não autorizado.

- PLANTA BAIXA - TERCEIRO PAVIMENTO - TRECHO 2
- ESCALA: 1/75

- PLANTA CHAVE

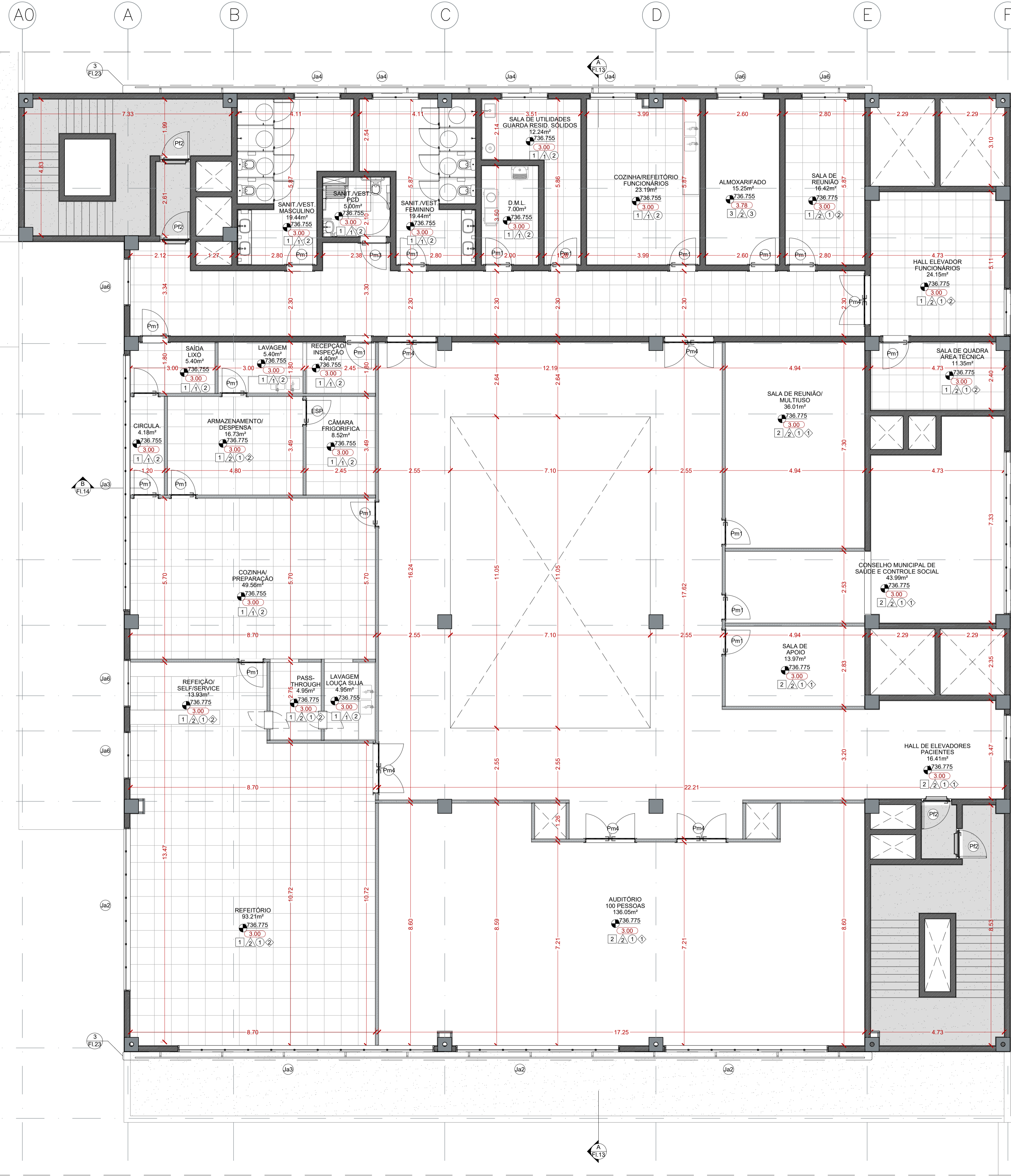

PLANTA BAIXA - TERCEIRO PAVIMENTO - TRECHO 2  
Escala: 1/75

PLANTA CHAVE

