

**LEGENDA DE ACABAMENTOS**

- PISO**
- 1 PISO PORCELANATO, DIMENSÃO 60x60cm (REF.: PORTOBELLO, LINHA MINERAL, MODELO OFF-WHITE, SUPERFÍCIE NATURAL, ESPESURA DE 10mm - COD.: 222776, OU DE QUALIDADE IGUAL OU SUPERIOR) - QUANDO NÃO HOUVER PAREDE COM REVESTIMENTO CERÂMICO - COM JUNTA DE ASSENTAMENTO EPÓXI DE 3mm + ASSENTAMENTO COM ARGAMASSA COLANTE INDUSTRIALIZADA DE 1,5cm + REGULAGEM DE BASE
  - 2 PISO VINÍLICO EM MANTA HOMOGÊNEA DE ALTA PERFORMANCE, COM RESISTÊNCIA À ALTO TRÁFEGO, ESPESURA = 2mm, COR CINZA (REF.: TARKETT, LINHA ECLIPSE PREMIUM, COD.: 21020964 OU SIMILAR/ EQUIVALENTE OU DE QUALIDADE MAIOR)
  - 3 PASTILHA, DIMENSÃO 4,5x4,5cm (REF.: PORTOBELLO, LINHA COLORS, MODELO COLORS GLAM MIRTLO, ESPESURA DE 6,5mm - COD.: 226827, OU DE QUALIDADE IGUAL OU SUPERIOR)
  - 4 PISO DE CONCRETO INTERTRAVADO DRENANTE E=6CM, TIPO RETANGULAR COM REJUNTE EM AREIA, COR CINZA NATURAL
  - 5 PISO DE CONCRETO INTERTRAVADO DRENANTE E=6CM, TIPO SEXTAVADO COM REJUNTE EM AREIA, COR CINZA NATURAL
  - 6 PISO EM CONCRETO MOLDADO IN LOCO COM ACABAMENTO POLIDO COM DESEMPENADEIRA INDUSTRIAL MECÂNICA (ACABAMENTO VASSOURADO PARA RAMPAS E PISOS INCLINADOS); JUNTAS DE DILATAÇÃO A CADA 1,6 m COM PREENCHIMENTO EM POLIURETANO

- RODAPE**
- 1 RODAPE EM MANTA HOMOGÊNEA DE ALTA PERFORMANCE, COM RESISTÊNCIA À ALTO TRÁFEGO, 14x14 cm ESPESURA = 2mm, COR CINZA (REF.: TARKETT, LINHA ECLIPSE PREMIUM, COD.: 21020964 OU SIMILAR/ EQUIVALENTE OU DE QUALIDADE MAIOR)
  - 2 RODAPE PORCELANATO, DIMENSÃO 60x60cm (REF.: PORTOBELLO, LINHA MINERAL, MODELO OFF-WHITE, SUPERFÍCIE NATURAL, ESPESURA DE 10mm - COD.: 222776, OU DE QUALIDADE IGUAL OU SUPERIOR) ALTURA DE 10CM

- PAREDES**
- 1 REVESTIMENTO CERÂMICO TIPO AZULEJO, 20x20cm, JUNTA 2mm, ASSENTADO SOBRE ARGAMASSA INDUSTRIALIZADA, COR BRANCO REFERÊNCIA "ELIANE BRANCO PISCINA" OU SIMILAR/ EQUIVALENTE APLICADO SOBRE REBOCO E EMBOÇO
  - 2 PINTURA EM TINTA ACRÍLICA FOSCA NA COR BRANCO REFERÊNCIA "SHERWIN WILLIAMS - IBIS WHITE - SW7007" OU SIMILAR/ EQUIVALENTE OU DE QUALIDADE SUPERIOR, APLICADO SOBRE CHAPISCO, REBOCO, EMBOÇO E MASSA ACRÍLICA
  - 3 PINTURA EM TINTA ACRÍLICA FOSCA HOSPITALAR/AVALEIEM CHEIRO NA COR BRANCO REFERÊNCIA "SHERWIN WILLIAMS - IBIS WHITE - SW7007" OU SIMILAR/ EQUIVALENTE OU DE QUALIDADE SUPERIOR, APLICADO SOBRE CHAPISCO, REBOCO, EMBOÇO E MASSA ACRÍLICA
  - 4 CHAPAS DE LAMINADO PARA AERAS EXTERNAS TIPO "FORNICA - TS EXTERIOR, MOODO SEVILHA DE 3,07x 2,2m, FIXADA COM PERFIL DE ALUMÍNIO PRESSO DIRETAMENTE AO PAREDE, FORNO DE PAPEL PARA SISTEMA DE FOLHAS LADO VÍDEO" OU SIMILAR/ EQUIVALENTE OU DE QUALIDADE SUPERIOR, APLICADO SOBRE PAREDE CHAPISCO, REBOCO, EMBOÇO E MASSA ACRÍLICA
  - 5 PASTILHA, DIMENSÃO 4,5x4,5cm (REF.: PORTOBELLO, LINHA COLORS, MODELO COLORS GLAM MIRTLO, ESPESURA DE 6,5mm - COD.: 226827, OU SIMILAR/ EQUIVALENTE OU DE QUALIDADE SUPERIOR)
  - 6 CONCRETO APARENTE: REALIZAR LIKAMENTO, PREENCHIMENTO COM ESTUQUE E PINTURA COM VERNIZ DE SILICONE LÍQUIDO COM ACABAMENTO FOSCO

- TETO / FORRO**
- 1 FORRO EM GESSO ACARTONADO LISO, COM PINTURA EM TINTA PVA FOSCA NA COR BRANCO REFERÊNCIA "SHERWIN WILLIAMS - IBIS WHITE - SW7007" OU SIMILAR/ EQUIVALENTE OU DE QUALIDADE SUPERIOR, APLICADO SOBRE MASSA PVA
  - 2 FORRO EM PLACAS DE FIBRA MINERAL REMOVIÍVEIS COM COMPONENTES NATURAIS DE 625MM X 625MM ESPECÍFICAS PARA ÁREAS MOLHADAS.
  - 3 TRATAMENTO EM CONCRETO COM ESTUQUE E LIKAMENTO COM APLICAÇÃO DE VERNIZ ACRÍLICO (REF.: SHERWIN WILLIAMS, OU SIMILAR/ EQUIVALENTE OU DE QUALIDADE SUPERIOR)

- COBERTURA**
- 1 COBERTURA EM VIDRO COM ESTRUTURA METÁLICA PINTADA COM PINTURA ELETROFUNDIDA BRANCA, I=5%
  - 2 CALHA METÁLICA (VERIFICAR DIMENSIONAMENTO E ESPECIFICAÇÃO TÉCNICA NO PROJETO DE ÁGUAS PLUVIAIS)
  - 3 RUFOS/CONTRA RUFOS METÁLICO (VERIFICAR DIMENSIONAMENTO E ESPECIFICAÇÃO TÉCNICA NO PROJETO DE ÁGUAS PLUVIAIS)
  - 4 LAJE IMPERMEABILIZADA

- SOLEIRAS/PINGADEIRAS**
- Sa SOLEIRA EM GRANITO BRANCO ITALIANAS
  - Pa PINGADEIRA EM GRANITO BRANCO ITALIANAS

**TABELA DE PORTAS**

	LARG.	ALT.	TIPO
Pm1	0,90	2,10	PORTA DE MADEIRA DE ABRIR, 1 FOLHA SIMPLES DE ABRIR + CHAPA METÁLICA
Pm2	0,70	2,10	PORTA DE MADEIRA DE ABRIR, 1 FOLHA SIMPLES DE ABRIR + CHAPA METÁLICA
Pm3	0,90	2,10	PORTA DE MADEIRA DE ABRIR, 1 FOLHA SIMPLES DE ABRIR + CHAPA METÁLICA + BARRA DE APOIO
Pm4	1,80	2,10	PORTA DE MADEIRA DE ABRIR, 2 FOLHAS SIMPLES DE ABRIR + CHAPA METÁLICA
Pm5	1,00	2,10	PORTA DE MADEIRA DE CORRER, 1 FOLHA SIMPLES E CORRER + CHAPA METÁLICA
Pa1	4,20	3,00	PORTA DE ALUMÍNIO + VIDRO, 2 FOLHAS FIXAS + 2 FOLHAS DE CORRER DE VIDRO COM REQUADRO EM ALUMÍNIO
Pa2	1,70	3,00	PORTA DE ALUMÍNIO + VIDRO, FOLHAS FIXAS + 2 FOLHAS DE ABRIR DE VIDRO COM REQUADRO EM ALUMÍNIO
Pa3	1,70	3,00	PORTA DE ALUMÍNIO + VIDRO, FOLHAS FIXAS + 4 FOLHAS DE ABRIR DE VIDRO COM REQUADRO EM ALUMÍNIO
Pf1	1,95	2,10	PORTA DE FERRO 2 FOLHAS DE ABRIR
Pf2	1,05	2,10	PORTA DE FERRO 1 FOLHAS DE ABRIR
Pf3	20,73	3,00	PORTA DE FERRO DE ENROLAR

**TABELA DE JANELAS**

	LARG.	ALT.	PEIT.	TIPO
Jn1	8,28	3,00	-	CAIXILHO DE ALUMÍNIO, 10 FOLHAS FIXAS + MAXIM AR
Jn2	5,82	3,00	-	CAIXILHO DE ALUMÍNIO, 7 FOLHAS FIXAS + 7 FOLHAS MAXIM AR
Jn3	9,12	3,00	-	CAIXILHO DE ALUMÍNIO, 11 FOLHAS FIXAS + 11 FOLHAS MAXIM AR
Jn4	1,70	1,00	1,75	CAIXILHO DE ALUMÍNIO, 2 FOLHAS MAXIM AR
Jn5	0,87	1,00	1,75	CAIXILHO DE ALUMÍNIO, 1 FOLHAS MAXIM AR
Jn6	1,70	3,00	-	CAIXILHO DE ALUMÍNIO, 2 FOLHAS FIXAS + 2 FOLHAS MAXIM AR

- DIVERSOS**
- ▨ PAREDE EM ALVENARIA DE BLOCO DE CONCRETO DE VEDAÇÃO
  - ▩ PAREDE EM DRYWALL
  - PILAR DE CONCRETO
  - ▩ ALVENARIA À CONSERVAR
  - FECHAMENTO COM GRADIL ELETROFUNDIDO
  - ⊕ INDICAÇÃO DE CORTES: A (N° DO DESENHO) E B (N° DA FOLHA)
  - ⊗ INDICAÇÃO DE PÉ DIREITO
  - ⊗ INDICAÇÃO DE ESQUADRIAS (PORTAS E JANELAS)
  - ⊗ INDICAÇÃO DE INÍCIO DE PAGINAÇÃO DE PISO/REVESTIMENTOS

- VEGETAÇÃO**
- [01] FORRAÇÃO COM "GRAMA ESMERALDA"
  - [02] ARBUSTO COM "LECOMÉLE"
  - [03] COSTELA DE ADÃO (Monstera deliciosa)
  - [04] PALMEIRA INDIANA (Atalea dubia)
  - [05] CORCULIÃO (Curatella capitulata)
  - [06] FLOR LEOPARDO (Belamcanda chinensis)

**QUADRO DE ÁREAS**

BLOCOS	ÁREA CONSTRUIDA		
PAVIMENTO TÉRREO	2250,65	m2	
1º PAVIMENTO	1765,01	m2	
2º PAVIMENTO	1091,76	m2	
3º PAVIMENTO	1013,30	m2	
4º PAVIMENTO	1013,30	m2	
ÁREA TÉCNICA	217,88	m2	
<b>TOTAL</b>	<b>7351,90</b>	<b>m2</b>	

- NOTAS GERAIS:**
- TODAS AS MEDIDAS DEVERÃO SER CONFERIDAS NA OBRA.
  - O PROJETO ESTÁ DE ACORDO COM AS NORMAS E LEGISLAÇÃO RELATIVAS À NBR 9050/2015 - ACESSIBILIDADE A EDIFICAÇÕES, MOBILIÁRIO, ESPAÇOS E EQUIPAMENTOS URBANOS, NBR 13037/95 - ELABORAÇÃO DE PROJETOS DE EDIFICAÇÕES DE ARQUITETURA E NBR 6402/1994 - REPRESENTAÇÃO DE PROJETOS DE ARQUITETURA.
  - O DIMENSIONAMENTO DE CALHAS, RUFOS E AFINS DEVERÃO SER CONFERIDOS JUNTAMENTE COM O PROJETO DE ÁGUAS PLUVIAIS.
  - AS ÁGUAS DAS COBERTURAS DEVERÃO TER INCLINAÇÃO DE CONFORME ESPECIFICADO EM PROJETO.
  - VER PROJETOS ESPECÍFICOS DE ESTRUTURA E INSTALAÇÕES DE ELÉTRICA (ILUMINAÇÃO, TOMADAS E ALIMENTADORES), HIDRAULICA (ÁGUA FRIA, REJUNTO, ESOTO E ALIMENTADORES) E PREVENÇÃO E COMBATE A INCÊNDIO.
  - MEDIDAS DE PROJETO EM METROS.

VERSÃO	DATA	DES.	VER.	APR.	REVISÃO	DESCRIÇÃO
01	01/2020	G.S./M.P.	M.L.	M.L.	REVISÃO GERAL	
00	12/2019	G.S./M.P.	M.L.	M.L.	EMIÇÃO INICIAL	

RESPONSÁVEL TÉCNICO:

COORDENADOR ARQUITETURA: Arq.º Marlon Vinícius Lima, CAU: A96639-8, RRT: 9057985

COORDENADOR ENGENHARIA: Eng. Samuel Isaque P. Ferreira, CREA: 5070546180, ART: 28027230191624810

RESPONSÁVEL PELO PROJETO: Arq.º Marlon Vinícius Lima, CAU: A96639-8, RRT: 9058027

CONTRATA: **INPLENITUS** Projetos, Gerenciamento e Fiscalização de Obras Ltda.

End.: Av. das Nações Unidas, 12.399 - 31A - Brooklin Novo - SP  
 Fone +55 11 3739 - 4659  
 E-mail: inplenitus@inplenitus.com.br  
 Site: www.inplenitus.com.br

CLIENTE	ESCALA	DATA
PREFEITURA MUNICIPAL DE CAJAMAR	INDICADA	01/2020
OBJETO	VERSÃO	FORMATO
CENTRO MÉDICO DE CAJAMAR	01	A1
ENDEREÇO	PROFESSOR	FOLHA Nº
AVENIDA DOUTOR ANTÔNIO JOÃO ABDALLA, VILA NOVA - CAJAMAR - SP	ARQ	03 / 24
FASE	DESCRIÇÃO	
PROJETO BÁSICO	PLANTA BAIXA DO PAVIMENTO TÉRREO - TRECHO 01	
	COBERTURA DO PAVIMENTO TÉRREO - TRECHO 01	

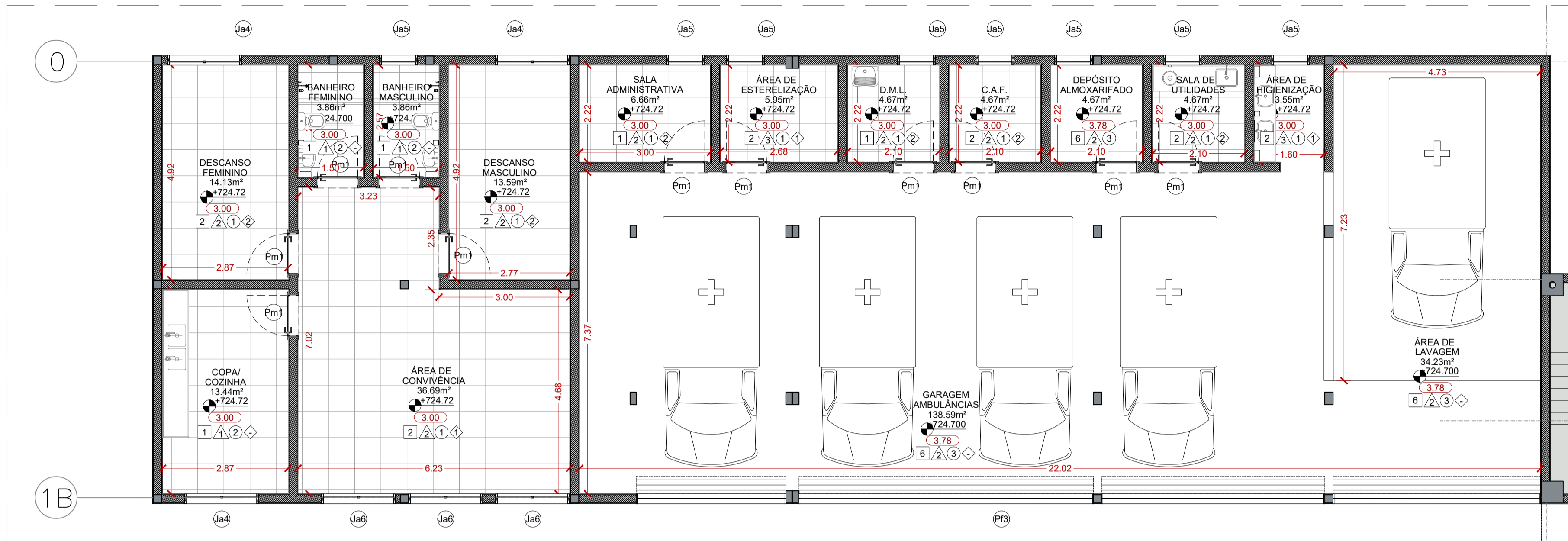

2 PLANTA BAIXA - PAVIMENTO TÉRREO - TRECHO 1  
Escala 1/75

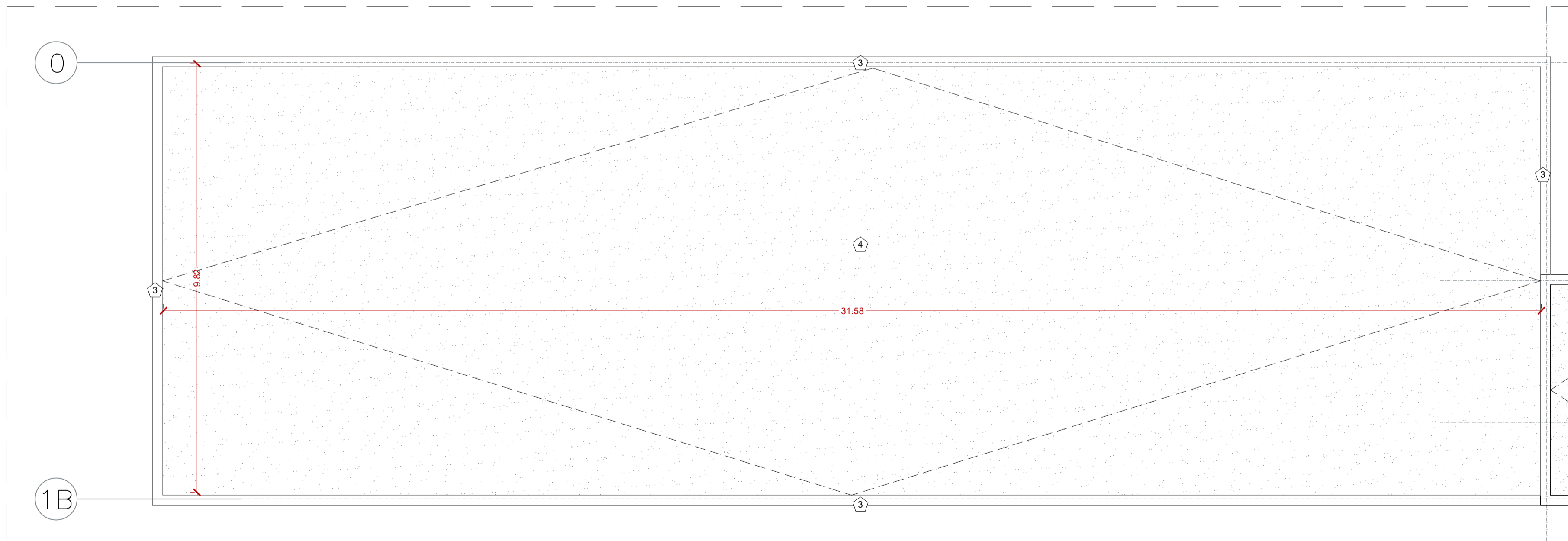

2 COBERTURA - PAVIMENTO TÉRREO - TRECHO 1  
Escala 1/75

